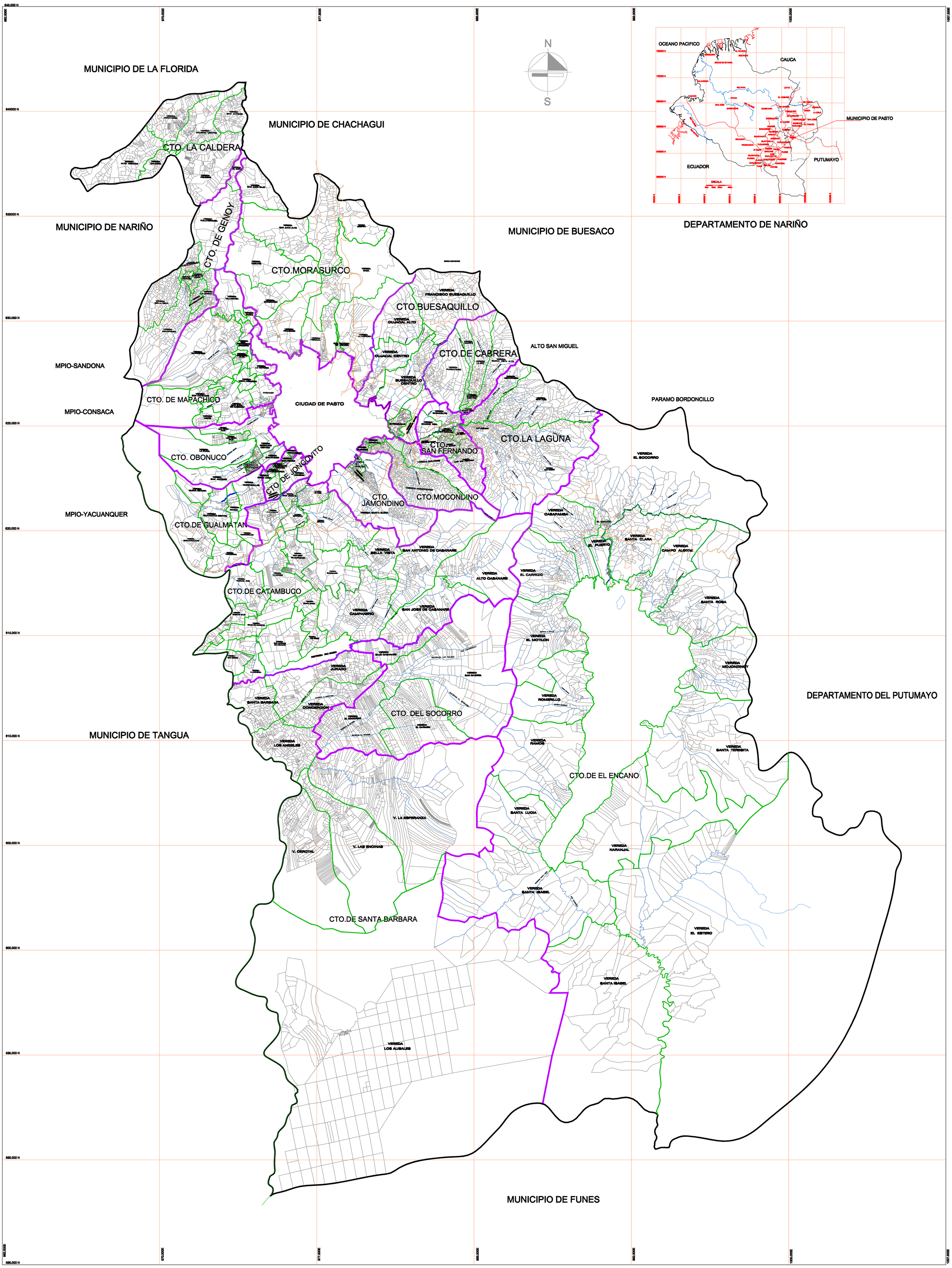

ALCALDÍA DE **PASTO**

Dr. EDUARDO ALVARADO SANTANDER
ALCALDE 2008 - 2011

PASTO 2010: REALIDAD POSIBLE · PLAN DE ORDENAMIENTO TERRITORIAL

Arq. LIANA YELA GUERRERO
SECRETARIA PLANEACION MUNICIPAL

Ing: CARLOS GUERRERO B.
SUBSECRETARIO DE PLANIFICACION TERRITORIAL (E)

REVISO
Ing: ALVARO GERMAN ENRIQUEZ S.
PROFESIONAL UNIVERSITARION SPM.

DIBUJO Y SISTEMATIZACION
GLORIA QUIÑONES ERASO
DELINEANTE SPM.

CONTIENE
DIVISION POLITICO ADMINISTRATIVA RURAL

REVISION Y AJUSTE ORDINARIO DEL PLAN DE ORDENAMIENTO TERRITORIAL PASTO 2011 REALIDAD POSIBLE

FECHA
SAN JUAN DE PASTO, ABRIL DEL 2009

ESCALA
0 1000 2000 3000 4000 5000 6000 7000 7500

CONVENCIONES
- LIMITE VEREDAL
- LIMITE CORREGIMENTAL
- RIOS
- PREDIOS

PLANO No.
20

APROBO

ARCHIVO
AJUSTE POT-2003