



ALCALDÍA DE PASTO

PROCESO SEGURIDAD, CONVIVENCIA Y CONTROL

NOMBRE DEL FORMATO

REGISTRO MENORES INFRACTORES DECRETO 0400

VIGENCIA

21 - Feb -14

VERSION

01

PAGINA

1 de 5

REGISTRO MENORES INFRACTORES DECRETO 0400, COMPARATIVO DEL 02 DE ENERO A 31 DE AGOSTO AÑOS 2014-2015

REGISTRO MENORES INFRACTORES DECRETO 0400, SEGÚN MES

MES	2014	2015	ABS	%
ENERO	15	56	41	273,33%
FEBRERO	139	39	-100	-71,94%
MARZO	68	19	-49	-72,06%
ABRIL	75	32	-43	-57,33%
MAYO	143	28	-115	-80,42%
JUNIO	34	40	6	17,65%
JULIO	46	42	-4	-8,70%
AGOSTO	74	79	5	6,76%
TOTAL	594	335	-259	-43,6%

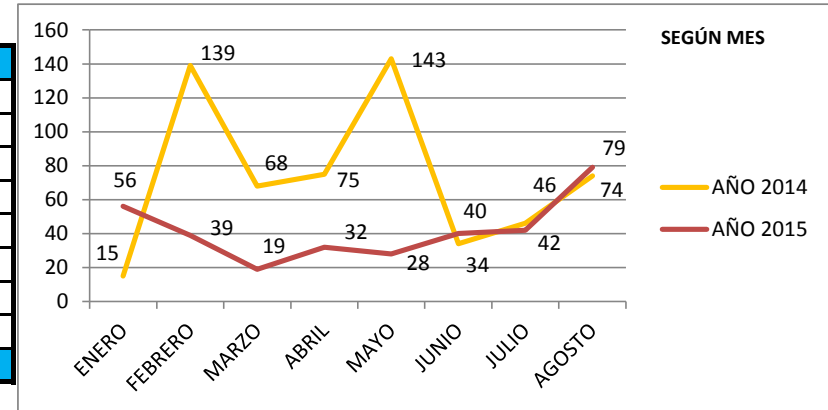

REGISTRO MENORES INFRACTORES DECRETO 0400, SEGÚN SEXO

SEXO	2014	2015	ABS	%
MASCULINO	502	247	-255	-50,80%
FEMENINO	92	88	-4	-4,35%
TOTAL	594	335	-259	-43,6%

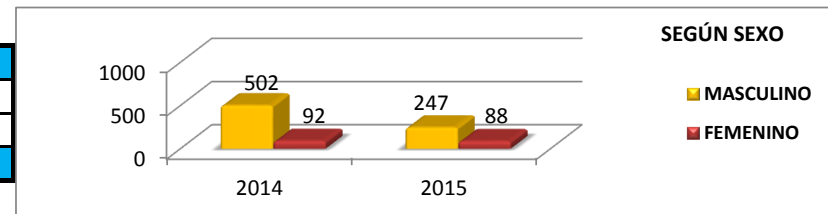

REGISTRO MENORES INFRACTORES DECRETO 0400, SEGÚN EDAD

RANGOS DE EDAD	2014	2015	ABS	%
MENORES DE 12 AÑOS	9	1	-8	-88,89%
ENTRE 13 Y 14 AÑOS	70	53	-17	-24,29%
ENTRE 15 Y 16 AÑOS	273	172	-101	-37,00%
17 AÑOS	242	109	-133	-54,96%
TOTAL	594	335	-259	-43,6%

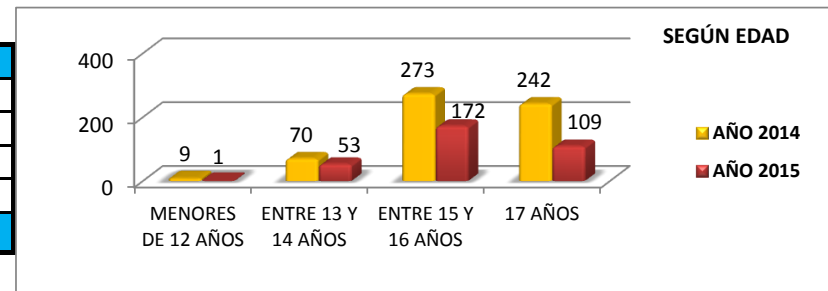

 ALCALDÍA DE PASTO	PROCESO SEGURIDAD, CONVIVENCIA Y CONTROL		
	NOMBRE DEL FORMATO		
	REGISTRO MENORES INFRACTORES DECRETO 0400		
	VIGENCIA	VERSION	PAGINA
21 - Feb -14	01	2 de 5	

REGISTRO MENORES INFRACTORES DECRETO 0400, SEGÚN OCUPACIÓN

OCUPACIÓN	2014	2015	ABS	%
ESTUDIA	406	242	-164	-40,39%
TRABAJA Y ESTUDIA	13	23	10	76,92%
NO ESTUDIA	103	20	-83	-80,58%
NO ESTUDIA NO TRABAJA	70	49	-21	-30,00%
SIN DATO	2	1	-1	-50,00%
TOTAL	594	335	-259	-43,6%

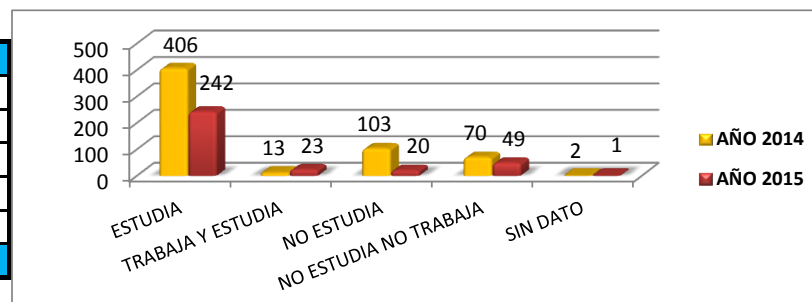

REGISTRO MENORES INFRACTORES DECRETO 0400 SEGÚN, CONSUMO DE SPA

ESTADO	2014	2015	ABS	%
CONSUMO DE ALCOHOL	208	90	-118	-56,73%
CONSUMO ALCOHOL Y DROGAS	17	6	-11	-64,71%
NO CONSUMO DE ALCOHOL	369	239	-130	-35,23%
TOTAL	594	335	-259	-43,6%

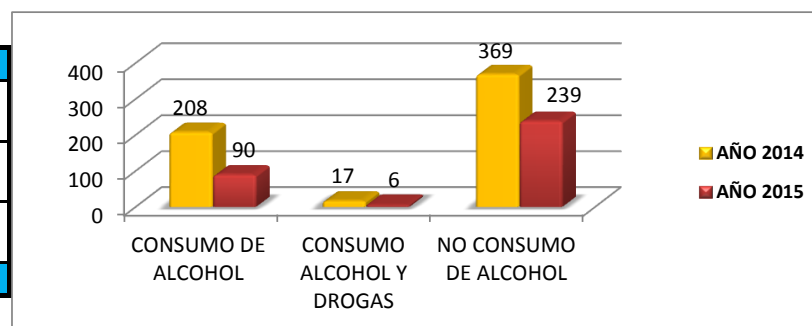

REGISTRO MENORES INFRACTORES DECRETO 0400 SEGÚN, INSTITUCIONES EDUCATIVAS CON MAYOR NUMERO DE CASOS

INST EDUCATIVAS	2014	INST EDUCATIVAS	2014
LA CIUDADELA	26	EXTERNADO	13
INEM	21	LA NORMAL	12
CCP	18	INSUCA	12
LIBERTAD	16	HERALDO ROMERO	11
BOLIVARIANO	16	MARCO FIDEL SUAREZ	10
COLSUP	15	CHAMBU	10
ANTONIO NARIÑO	15	SIN DATO	178
ITSIN	15	OTRAS INST	192
ARTEMIO MENDOZA	14	TOTAL	594

INST EDUCATIVAS	2015	INST EDUCATIVAS	2015
LIBERTAD	18	CHAMPAGNAT	7
INEM	17	EXTERNADO DEL SUR	7
ARTEMIO MENDOZA	15	COLSUP	6
HERALDO ROMERO	9	BOLIVARIANO	5
CCP	8	SAN JUAN BOSCO	5
CIUDADELA DE LA PAZ	8	MARIA GORETTY	4
EXTERNADO	7	SIN DATO	69
LICEO CENTRAL DE NARIÑO	7	OTRAS INST	136
ANTONIO NARIÑO	7	TOTAL	335



ALCALDÍA DE PASTO

PROCESO SEGURIDAD, CONVIVENCIA Y CONTROL

NOMBRE DEL FORMATO

REGISTRO MENORES INFRACTORES DECRETO 0400

VIGENCIA
21 - Feb -14

VERSION
01

CODIGO
SCC-F-037

PAGINA
3 de 5

REGISTRO MENORES INFRACTORES DECRETO 0400 SEGÚN, CUADRANTE DE RESIDENCIA DEL INFRACTOR
COMPARATIVO DEL 02 DE ENERO AL 31 DE AGOSTO AÑOS 2014-2015

CUADRANTE	2014	2015	CUADRANTE	2014	2015	CUADRANTE	2014	2015
E.SUR-01	7	17	E.CENTRO-01	4	4	E.NORTE-01	41	22
E.SUR-02	14	5	E.CENTRO-02		1	E.NORTE-02	6	8
E.SUR-03	32	4	E.CENTRO-03	1	1	E.NORTE-03	2	1
E.SUR-04	12	3	E.CENTRO-04	8	2	E.NORTE-04	12	7
E.SUR-05	8	2	E.CENTRO-05	9	4	E.NORTE-06	10	3
E.SUR-06	18	13	E.CENTRO-06	6	12	E.NORTE-07	1	
E.SUR-07	29	4	E.CENTRO-07	2	1	E.NORTE-08	4	1
E.SUR-08	5	4	E.CENTRO-08	15	2	E.NORTE-09	6	7
E.SUR-09	16	10	E.CENTRO-09	4	2	E.NORTE-10		10
E.SUR-10	26	7	E.CENTRO-10		3	E.NORTE-11	3	3
E.SUR-11	7	2	E.CENTRO-11	3	2	E.NORTE-12	5	
E.SUR-12	10		E.CENTRO-12	3	11	E.NORTE-13	16	4
E.SUR-13	7	3	E.CENTRO-13	7	4	E.NORTE-14	2	7
E.SUR-14	12	14	E.CENTRO-14	7	2	E.NORTE-15	10	8
E.SUR-15	5	8	E.CENTRO-15	4	1	E.NORTE-16	6	1
E.SUR-18	1	1	E.CENTRO-16	3		E.NORTE-18	1	
E.SUR-19		1	E.CENTRO-18	6	2	E.NORTE-19	3	2
E.SUR-20	17	5	E.CENTRO-19	5	2	E.NORTE-20	13	5
E.SUR-21	6	7	E.CENTRO-20	3	3	E.NORTE-22	7	4
E.SUR-22	14	8	E.CENTRO-21	7		E.NORTE-23	18	2
E.SUR-24	21	9	E.CENTRO-22	8	6	E.NORTE-24	18	17
E.SUR-25	5	5	E.CENTRO-23	3	7	SIN DATO	3	2
E.SUR-26	5	3	E.CENTRO-24	1	6	TOTAL	594	335
E.SUR-28	16	3	OTRA	5	5			

REGISTRO MENORES INFRACTORES DECRETO 0400 SEGÚN, COMUNA Y
CORREGIMIENTO DE RESIDENCIA DEL INFRACTOR

COMUNA	2014	2015	ABS	%
COMUNA-1	29	8	-21	-72,41%
COMUNA-2	28	16	-12	-42,86%
COMUNA-3	111	38	-73	-65,77%
COMUNA-4	72	24	-48	-66,67%
COMUNA-5	92	45	-47	-51,09%
COMUNA-6	35	46	11	31,43%
COMUNA-7	10	6	-4	-40,00%
COMUNA-8	69	36	-33	-47,83%
COMUNA-9	30	19	-11	-36,67%
COMUNA-10	41	35	-6	-14,63%
COMUNA-11	39	22	-17	-43,59%
COMUNA-12	13	23	10	76,92%
CATAMBUCO	7	2	-5	-71,43%
GENOY	5	0	-5	-100,00%
JAMONDINO	5	8	3	60,00%
OTRA	4	5	1	25,00%
SIN DATO	4	2	-2	-50,00%
TOTAL	594	335	-259	-44%

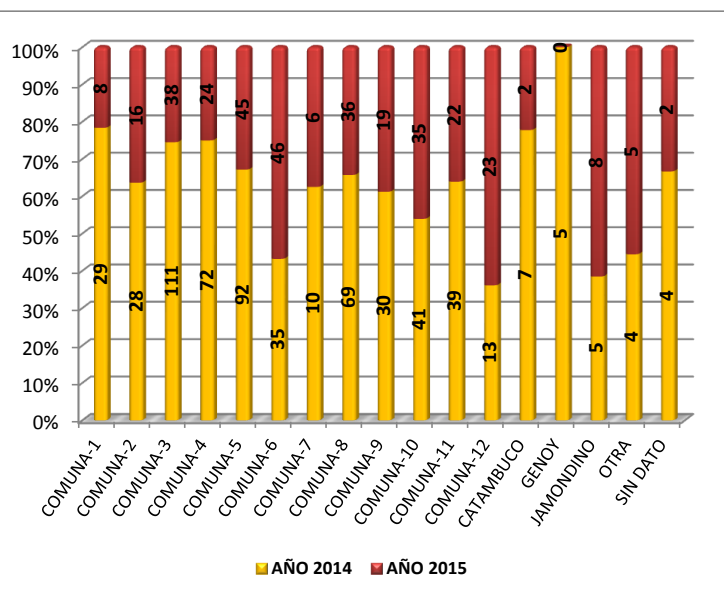

BARRIOS CON MAYOR NUMERO DE MENORES INFRACTORES 2014

ANGANOY 22, CHAMBU 18, CORAZON DE JESUS 18, EL ROSARIO 16, PANORAMICO 16, CHAPAL 15, POPULAR 14, SANTA MONICA 14, SANTA CLARA 13, SANTA BARBARA 12, SANTA FE 12, EL PILAR 12, SAN VICENTE 10, BUESAQUILLO 9, MIRAFLORES 9.

BARRIOS CON MAYOR NUMERO DE MENORES INFRACTORES 2015

ANGANOY 15, EL PILAR 14, EL ROSARIO 9, SANTA FE 7, VILLA NUEVA 7, ALAMEDA II 7, LA PALMA 7, PANDIACO 6, SANTA CLARA 6, PANORAMICO 6, NUEVO SINDAGUA 6, OBONUCO 6, NUEVO SOL 6, LA MINGA 5, SAN ALBANO 5.



ALCALDÍA DE PASTO

PROCESO SEGURIDAD, CONVIVENCIA Y CONTROL

NOMBRE DEL FORMATO

REGISTRO MENORES INFRACTORES DECRETO 0400

VIGENCIA
21 - Feb -14

VERSION
01

CODIGO
SCC-F-037

PAGINA
4 de 5

REGISTRO MENORES INFRACTORES DECRETO 0400 SEGÚN, CUADRANTE DEL SITIO DE LA INFRACCIÓN COMPARATIVO DEL 02 DE ENERO AL 31 DE AGOSTO AÑOS 2014-2015

CUADRANTE	2014	2015	CUADRANTE	2014	2015	CUADRANTE	2014	2015
E.SUR-01	4	15	E.CENTRO-03	41	10	E.NORTE-01	48	19
E.SUR-02	1	1	E.CENTRO-04	1	0	E.NORTE-02	11	11
E.SUR-03	35	8	E.CENTRO-05	1	1	E.NORTE-03	5	1
E.SUR-04	27	9	E.CENTRO-06	53	10	E.NORTE-04	6	1
E.SUR-05	8	0	E.CENTRO-08	13	6	E.NORTE-07	2	0
E.SUR-06	16	2	E.CENTRO-09	27	3	E.NORTE-08	9	5
E.SUR-07	12	2	E.CENTRO-10	0	2	E.NORTE-10	0	2
E.SUR-08	4	3	E.CENTRO-11	7	2	E.NORTE-11	1	0
E.SUR-09	10	27	E.CENTRO-12	0	4	E.NORTE-12	2	0
E.SUR-10	16	11	E.CENTRO-13	3	4	E.NORTE-13	3	0
E.SUR-11	2	0	E.CENTRO-14	6	0	E.NORTE-14	2	4
E.SUR-12	19	3	E.CENTRO-15	3	3	E.NORTE-15	9	7
E.SUR-13	3	2	E.CENTRO-16	5	3	E.NORTE-16	2	0
E.SUR-14	6	20	E.CENTRO-17	6	7	E.NORTE-17	0	9
E.SUR-15	5	7	E.CENTRO-18	8	0	E.NORTE-19	0	1
E.SUR-18	2	1	E.CENTRO-19	6	1	E.NORTE-20	2	11
E.SUR-19	0	1	E.CENTRO-20	3	3	E.NORTE-22	6	2
E.SUR-20	12	2	E.CENTRO-21	3	0	E.NORTE-23	31	31
E.SUR-21	3	1	E.CENTRO-22	9	0	E.NORTE-24	8	18
E.SUR-22	25	6	E.CENTRO-23	3	4	SIN DATO	4	0
E.SUR-24	17	6	E.CENTRO-24	0	9	TOTAL	594	335
E.SUR-25	0	1						
E.SUR-26	4	8						
E.SUR-28	14	5						

REGISTRO MENORES INFRACTORES DECRETO 0400 SEGÚN, COMUNA Y CORREGIMIENTO DEL SITIO DE LA INFRACCIÓN

COMUNA	2014	2015	ABS	%
COMUNA-1	99	29	-70	-70,71%
COMUNA-2	19	9	-10	-52,63%
COMUNA-3	77	50	-27	-35,06%
COMUNA-4	98	24	-74	-75,51%
COMUNA-5	55	40	-15	-27,27%
COMUNA-6	71	31	-40	-56,34%
COMUNA-7	3	3	0	0,00%
COMUNA-8	53	23	-30	-56,60%
COMUNA-9	38	33	-5	-13,16%
COMUNA-10	14	17	3	21,43%
COMUNA-11	40	49	9	22,50%
COMUNA-12	10	20	10	100,00%
CATAMBUCO	6	0	-6	-100,00%
GENOY	2	0	-2	-100,00%
JAMONDINO	5	7	2	40,00%
SIN DATO	4	0	-4	-100%
TOTAL	594	335	-259	-44%

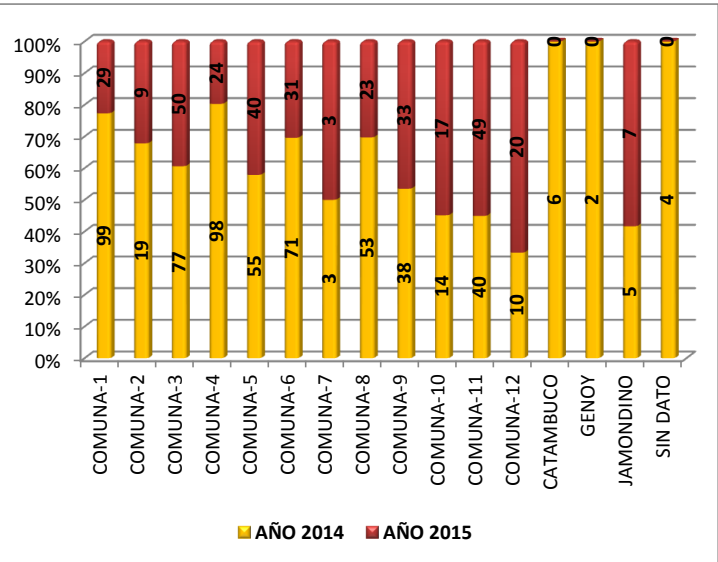

BARRIOS CON MAYOR NUMERO DE MENORES INFRACTORES 2014

ESTADIO 46, CORAZON DE JESUS 31, CENTRO 28, ANGANOY 26, SANTA MONICA 25, LORENZO 20, MIRAFLORES 18, AVENIDA BOYACA 17, SANTA FE 16, PANORAMICO 14, CHAPAL 14, CHAMBU 12, EL ROSARIO 12, PARQUE NARIÑO 10, SANTIAGO 10.

BARRIOS CON MAYOR NUMERO DE MENORES INFRACTORES 2015

CORAZON DE JESUS 31, VILLA ORIENTE 22, EL PILAR 20, CENTENARIO 16, PANORAMICO 10, JUANOS BAJO 10, UNIVERSITARIO 9, OBONUCO 9, CENTRO 9, AVENIDA SANTANDER 7, AVENIDA IDEMA 7, PRAGA 7, JAMONDINO 7, SANTA FE 6, EL ROSARIO 6.

 ALCALDÍA DE PASTO	PROCESO SEGURIDAD, CONVIVENCIA Y CONTROL			
	NOMBRE DEL FORMATO			
	REGISTRO MENORES INFRACTORES DECRETO 0400			
VIGENCIA	VERSION	CODIGO	PAGINA	
21 - Feb -14	01	SCC-F-037	5 de 5	

REGISTRO MENORES INFRACTORES DECRETO 0400 SEGÚN, REINCIDENTES COMPARATIVO DEL 02 DE ENERO A 31 DE AGOSTO AÑOS 2014-2015

	2014	2015	ABS	%
Nº REINCIDENTES	18	4	-14	-77,78%
Nº INFRACTORES	576	331	-245	-42,53%
TOTAL	594	335	-259	-43,6%

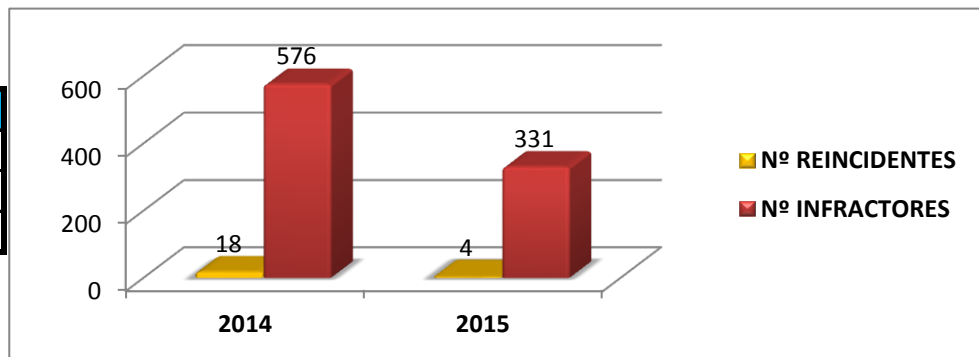

FUENTE: Subsecretaria de Convivencia y Derechos Humanos

REVISÓ: Ingeniero Carlos Portillo

ELABORÓ: Jorge Delgado-Observatorio del Delito