

LESIONES POR VIOLENCIA INTERPERSONAL SEGUN MES DEL EVENTO

MES	2012	ACUM	2013	ACUM
ENERO	346	346	299	299
FEBRERO	236	582	216	515
MARZO	316	898	289	804
ABRIL				
MAYO				
JUNIO				
JULIO				
AGOSTO				
SEPTIEMBRE				
OCTUBRE				
NOVIEMBRE				
DICIEMBRE				

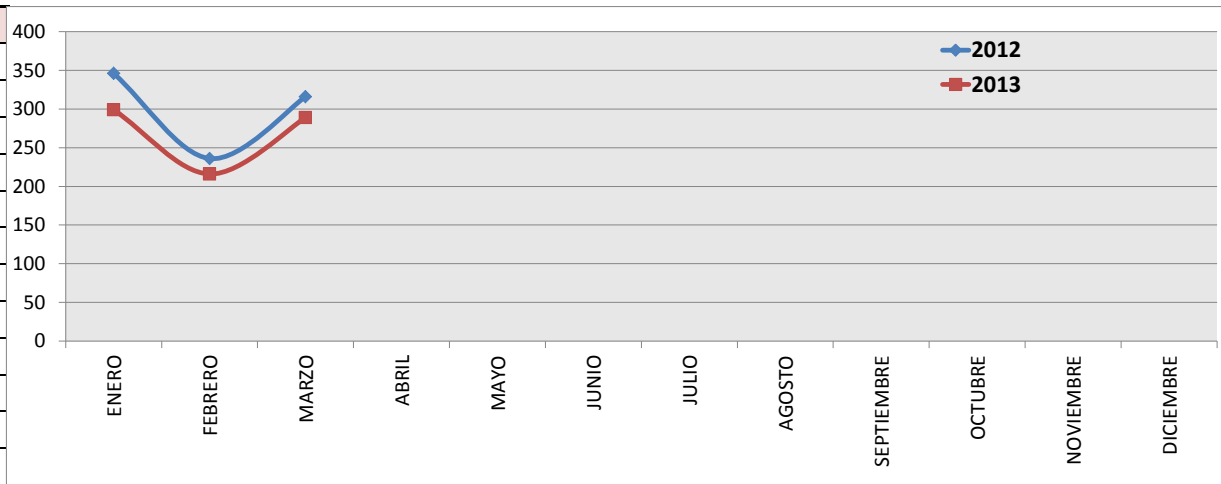

LESIONES POR VIOLENCIA INTERPERSONAL, SEGUN DIA DEL EVENTO

DIAS	2012	%	2013	%
LUNES	83	9	74	9
MARTES	68	8	101	13
MIERCOLES	52	6	61	8
JUEVES	76	8	63	8
VIERNES	103	11	88	11
SABADO	185	21	145	18
DOMINGO	331	37	272	34
TOTAL	898	100	804	100

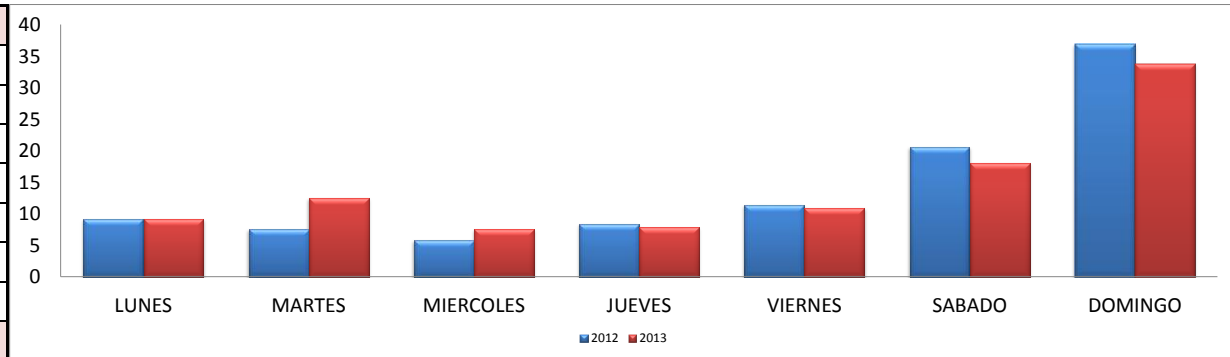

LESIONES POR VIOLENCIA INTERPERSONAL, SEGÚN HORA DEL EVENTO

HORA	2012	%	2013	%
0 a 2.59	222	25	326	41
3 a 5.59	124	14	92	11
6 a 8.59	104	12	55	7
9 a 11.59	95	11	60	7
12 a 14.59	83	9	58	7
15 a 17.59	76	8	51	6
18 a 20.59	80	9	69	9
21 a 23.59	112	12	81	10
SIN DATO	2	0	12	1
TOTAL	898	100	804	100

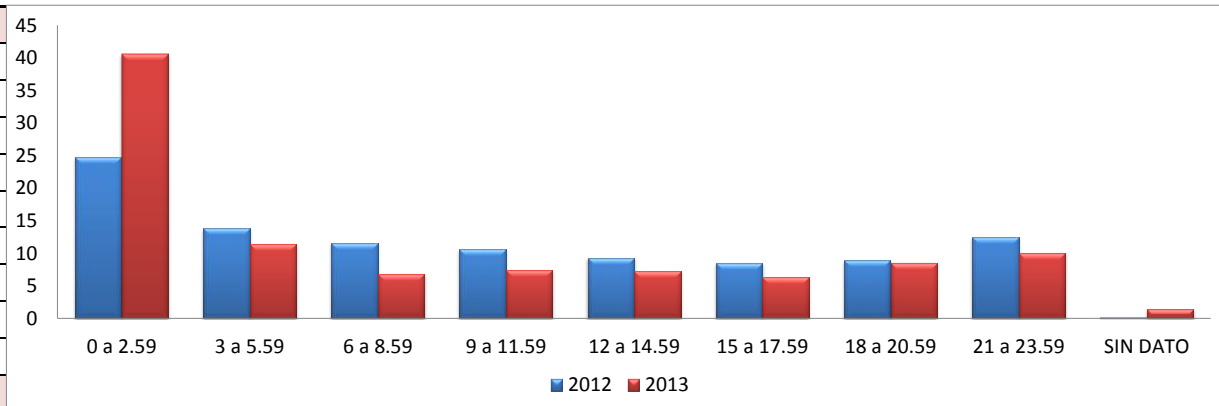

LESIONES POR VIOLENCIA INTERPERSONAL, SEGÚN GRUPOS DE EDAD

EDAD	2012	%	2013	%
0a4	3	0	6	1
5a9	8	1	14	2
10a14	19	2	38	5
15a19	162	18	135	17
20a24	187	21	160	20
25a29	113	13	98	12
30a34	85	9	82	10
35a39	64	7	52	6
40a44	38	4	43	5
45a49	39	4	27	3
50a54	24	3	20	2
55a59	21	2	20	2
60 +	135	15	107	13
SIN DATO	0	0	2	0
TOTAL	898	100	804	100

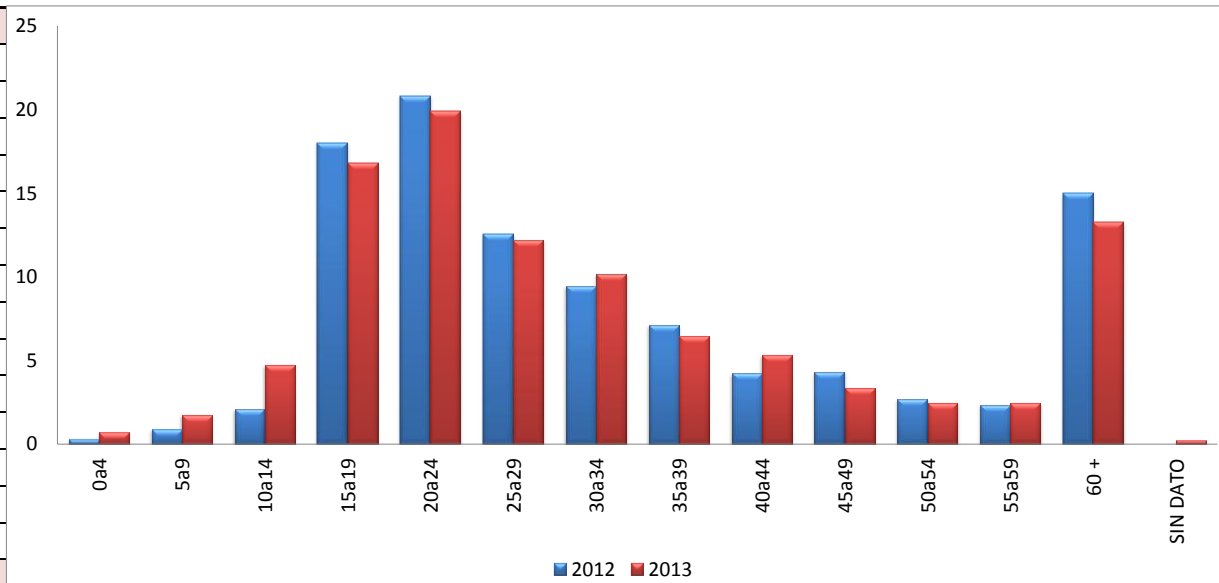

LESIONES POR VIOLENCIA INTERPERSONAL, SEGÚN SEXO DE LA VICTIMA

SEXO	2012	%	2013	%
HOMBRE	750	84	645	80
MUJER	148	16	159	20
SIN DATO	0	0	0	0
TOTAL	898	100	804	100

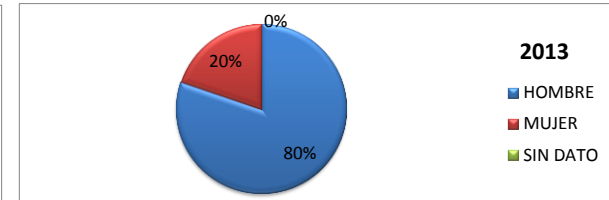
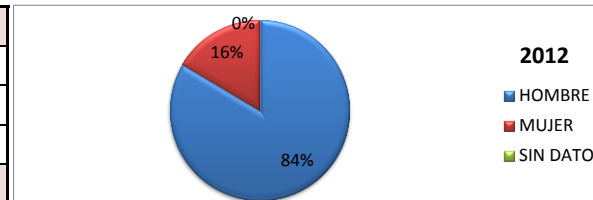

LESIONES POR VIOLENCIA INTERPERSONAL, SEGÚN LUGAR DEL EVENTO

LUGAR	2012	%	2013	%
CASA	22	2	65	8
ESCUELA	6	1	10	1
CALLE VIA	845	94	662	82
TRABAJO	11	1	8	1
BAR	2	0	20	2
OTRO	8	1	29	4
SIN DATO	4	0	10	1
TOTAL	898	100	804	100

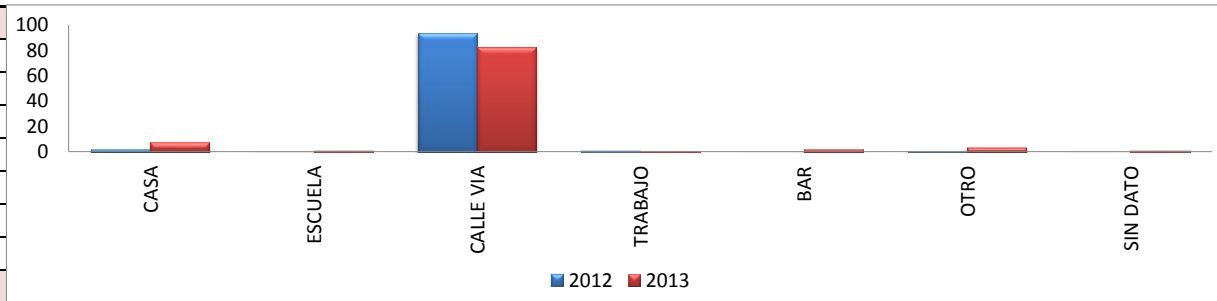

LESIONES POR VIOLENCIA INTERPERSONAL, SEGÚN ACTIVIDAD

ACTIVIDAD	2012	%	2013	%
TRABAJO INDEP	21	2	26	3
O. INFORMAL	13	1	12	1
L. PERSONALES	618	69	245	30
ESTUDIANDO	6	1	8	1
PRACT DEPORTE	4	0	4	0
VIAJANDO	11	1	5	1
RECREACION	29	3	52	6
TOMANDO LICOR	138	15	359	45
OTRA	20	2	41	5
NO SABE	38	4	52	6
TOTAL	898	100	804	100

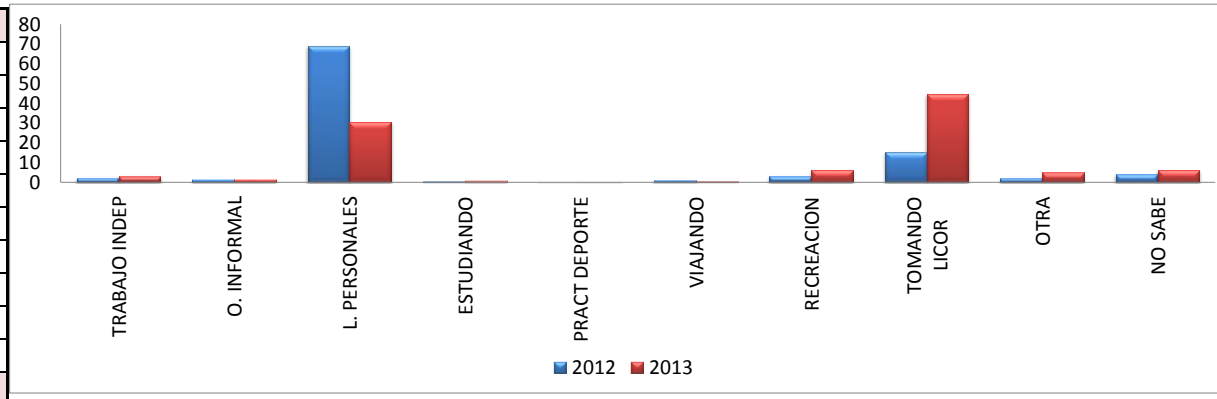

LESIONES POR VIOLENCIA INTERPERSONAL SEGÚN MECANISMO DE LA LESION

MECANISMO	2012	%	2013	%
A. SEXUAL	2	0	4	0
C. P. ALTURA	11	1	10	1
C. ESCALERAS	1	0	0	0
OTRA CAIDA	8	1	1	0
GOLPE	277	31	250	31
CORTE	524	58	395	49
A. CORTO	35	4	91	11
ARMA FUEGO	20	2	26	3
FARMACOS	0	0	2	0
NO SE SABE	8	1	6	1
OTROS TOXICOS	6	1	5	1
A. EXPLOSIVO	0	0	0	0
M. DE PERSONA	1	0	4	0
OTRO	5	1	10	1
TOTAL	898	100	804	100

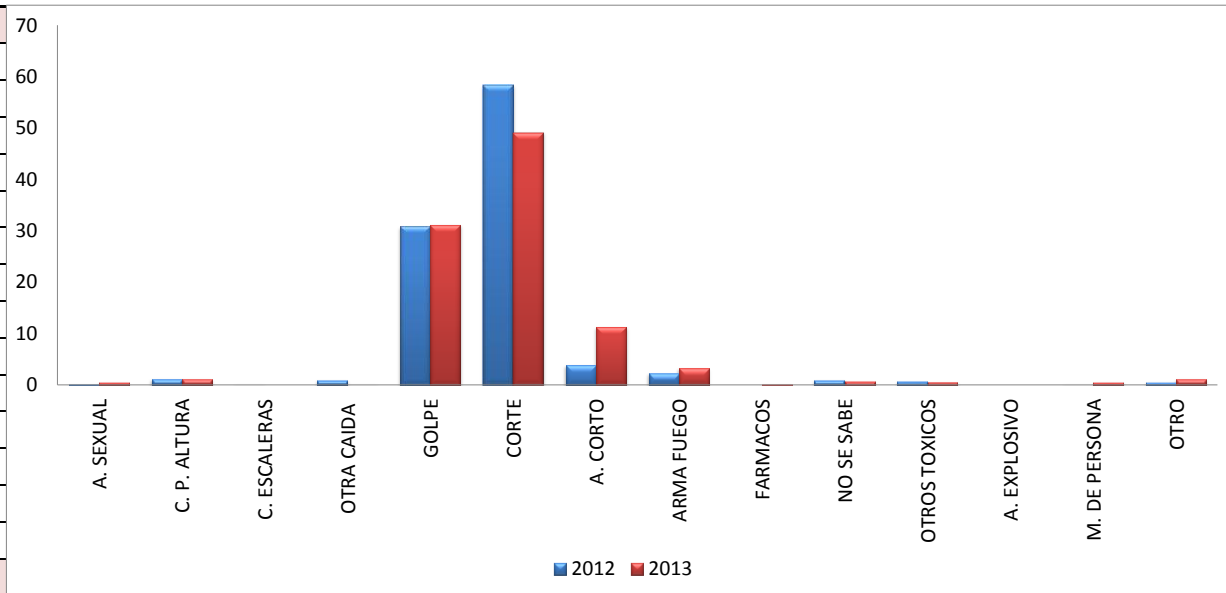

LESIONES POR VIOLENCIA INTERPERSONAL, SEGÚN CONSUMO DE ALCOHOL

ALCOHOL	2012	%	2013	%
SI	327	36	369	46
SOSPECHA	87	10	20	2
NO	282	31	355	44
NO SABE	202	22	60	7
TOTAL	898	100	804	100



LESIONES POR VIOLENCIA INTERPERSONAL, SEGÚN CONSUMO DE DROGA

DROGA	2012	%	2013	%
SI	9	1	30	4
SOSPECHA	3	0	34	4
NO	310	35	504	63
NO SABE	576	64	236	29
TOTAL	898	100	804	100

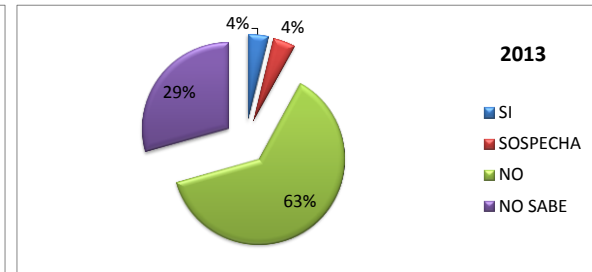
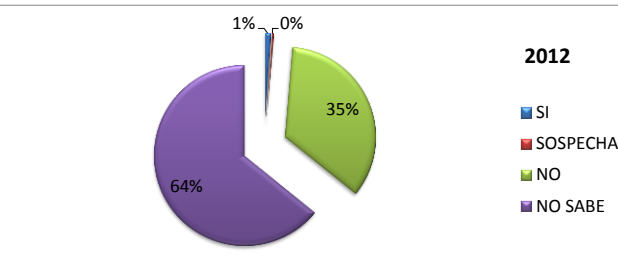

LESIONES POR VIOLENCIA INTERPERSONAL, SEGÚN PREVIA AGRESION

PREVIA AG	2012	%	2013	%
SI	19	2	102	13
NO.	590	66	237	29
N/S	289	32	465	58
TOTAL	898	100	804	100

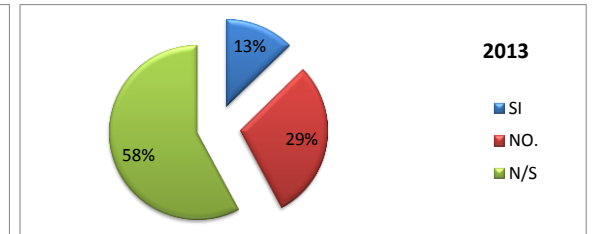
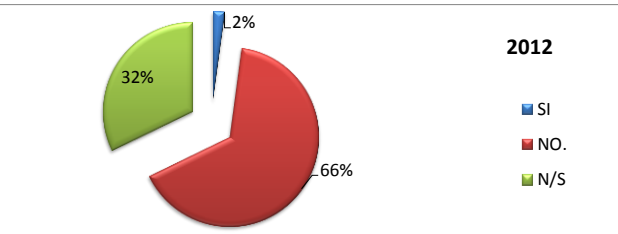

LESIONES POR VIOLENCIA INTERPERSONAL, SEGÚN RELACION CON EL AGRESOR

RELACION	2012	%	2013	%
OTRO FLIAR	3	0	0	0
AMIGO CONOCIDO	133	15	164	20
DESCONOCIDO	646	72	442	55
OTRO.	7	1	41	5
NO SABE	109	12	157	20
TOTAL	898	100	804	100

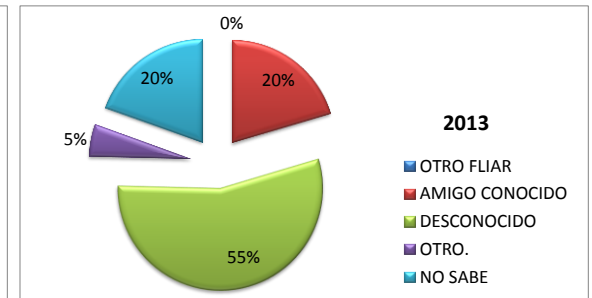
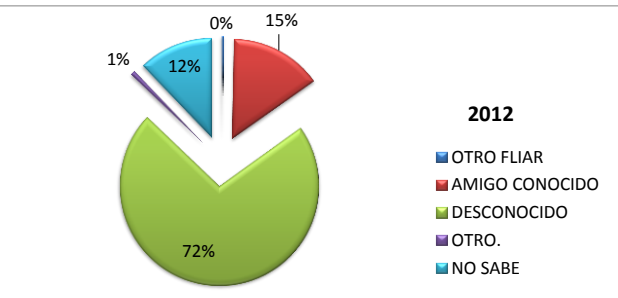

LESIONES POR VIOLENCIA INTERPERSONAL, SEGÚN CONTEXTO

CONTEXTO	2012	%	2013	%
RIÑA	483	54	253	31
ROBO	298	33	320	40
AGRE-SEXUAL	3	0	4	0
PANDILLAS	1	0	9	1
BALA PERDIDA	3	0	0	0
OTRO.	9	1	78	10
NO SABE	101	11	140	17
TOTAL	898	100	804	100

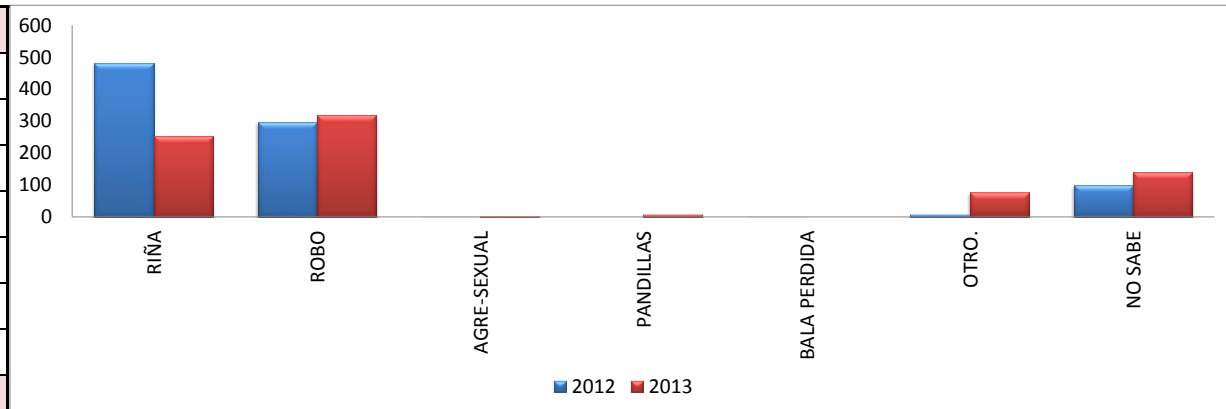

LESIONES POR VIOLENCIA INTERPERSONAL, SEGÚN SEXO DEL AGRESOR

SEXO	2012	%	2013	%
MASCULINO	753	84	571	71
FEMENINO	25	3	33	4
AMBOS	4	0	10	1
NO SABE	116	13	190	24
TOTAL	898	100	804	100

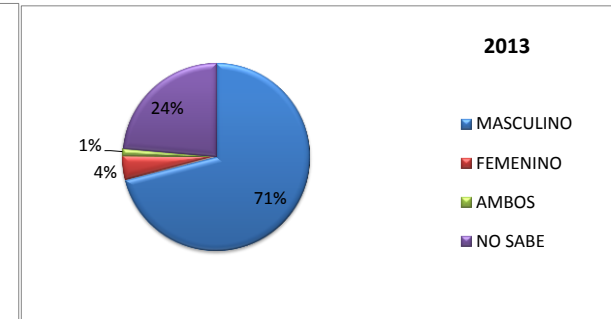
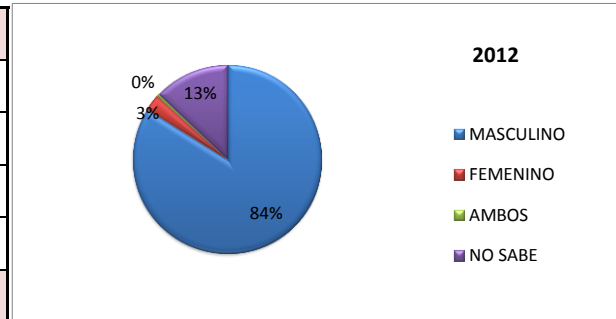

LESIONES POR VIOLENCIA INTERPERSONAL, SEGÚN SITIO ANATÓMICO

SITIO	2012	%	2013	%
SISTEMICO	6	1	10	1
CRANEO	245	26	265	22
OJOS	37	4	53	4
MAXILOFACIAL	118	12	153	13
CUELLO	19	2	21	2
TORAX	161	17	167	14
ABDOMEN	28	3	30	3
COLUMNA	19	2	15	1
PELVIS	10	1	14	1
M. SUPERIORES	229	24	322	27
M. INFERIORES	72	8	115	10
OTRO	16	2	19	2
NO SABE	0	0	0	0
TOTAL	960	100	1184	100

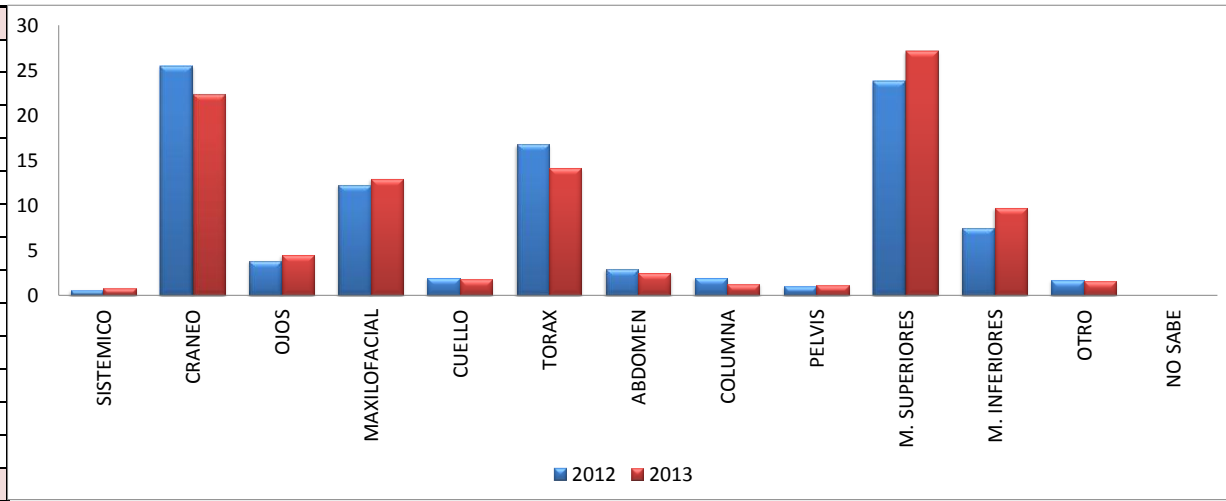

LESIONES POR VIOLENCIA INTERPERSONAL, SEGÚN NTZA DE LA LESION

NTA LESION	2012	%	2013	%
LACERACION	183	20	192	21
CORTADA	585	64	461	51
LESION PROFUNDA	44	5	43	5
ESQUINCE LUX	11	1	16	2
FRACTURA	37	4	33	4
QUEMADURA	3	0	5	1
CONTUSION	18	2	27	3
LESION ORGA	3	0	8	1
T.C.E	20	2	26	3
OTRA	6	1	11	1
NO SABE	1	0	74	8
TOTAL	911	100	896	100

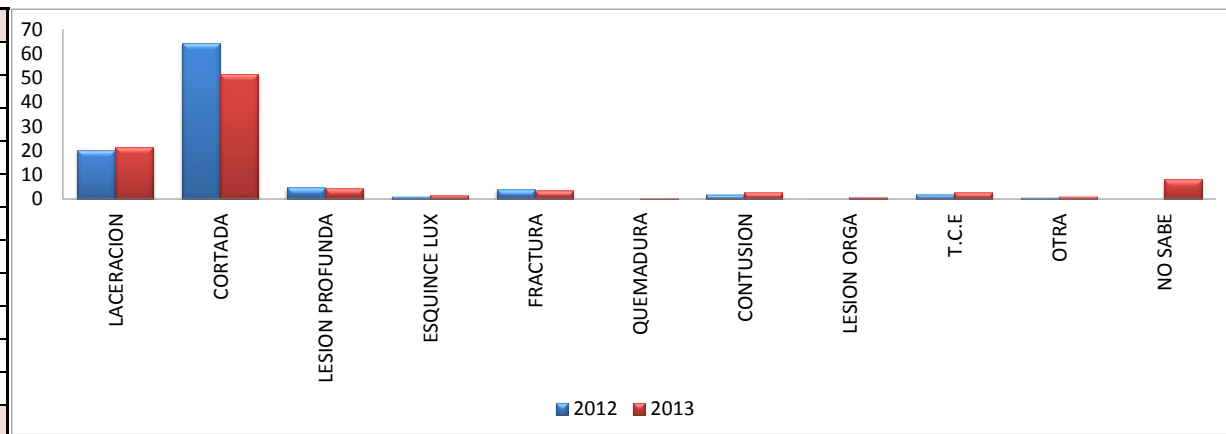

LESIONES POR VIOLENCIA INTERPERSONAL, SEGÚN DESTINO

DESTINO	2012	%	2013	%
TRATADO/CASA	663	74	668	69
HOSPITALIZADO	150	17	116	12
REFERIDO	78	9	89	9
FUGA	2	0	0	0
ALTA VOLUNT	4	0	2	0
FISCALIA	1	0	86	9
MUERTE	0	0	2	0
SIN DATO	0	0	0	0
TOTAL	898	100	963	100

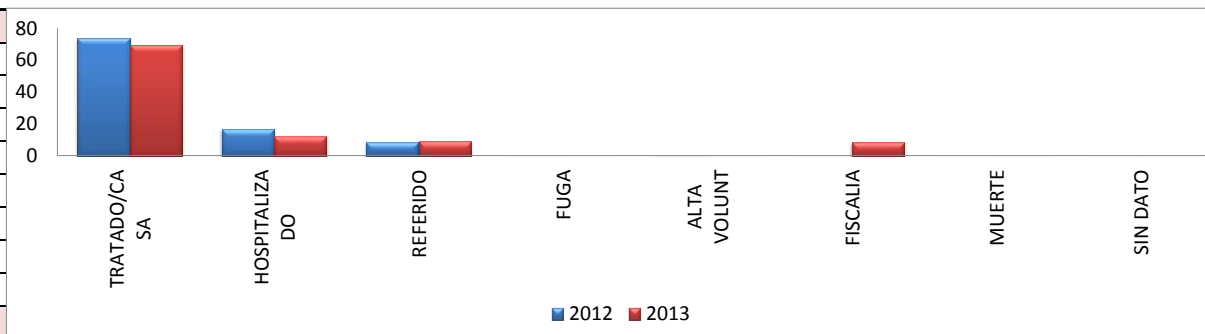

LESIONES POR VIOLENCIA INTERPERSONAL, SEGÚN INSTITUCION DE SALUD

IPS	2012	%	2013	%
C.M. VALLE DE ATRIZ	0	0	0	0
EMSSANAR	1	0	0	0
CL.FATIMA	10	1	12	1
H. DEPTAL	112	12	86	11
H. INFANTIL	7	1	1	0
H. SAN PEDRO	47	5	66	8
PROF SALUD	11	1	15	2
RED NORTE	231	26	244	30
RED OCCIDENTE	96	11	93	12
RED ORIENTE	202	22	125	16
RED SUR	6	1	1	0
SALUDCOOP	175	19	161	20
TOTAL	898	100	804	100

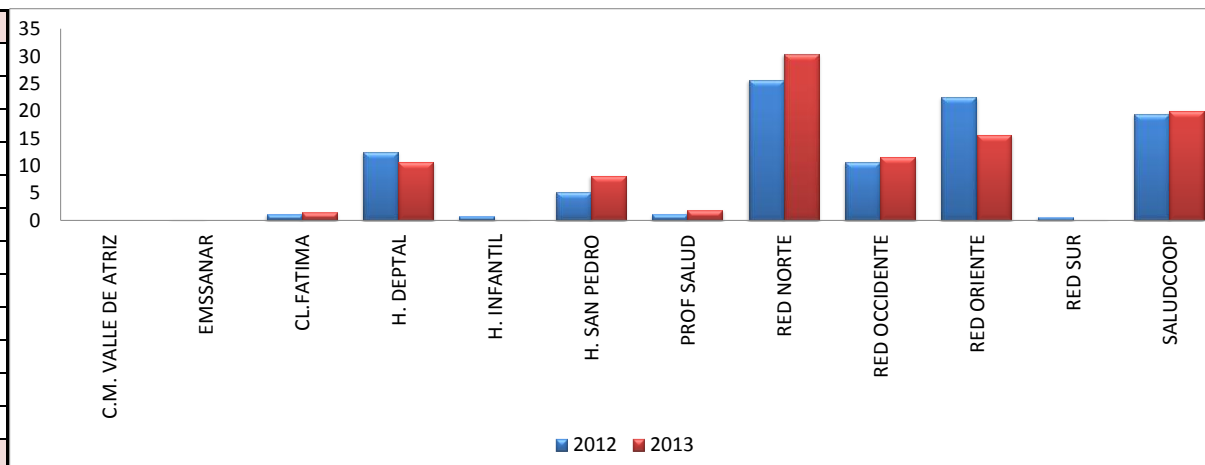

LESIONES POR VIOLENCIA INTERPERSONAL, SEGÚN COMUNA Y CORREGIMIENTO

COMUNA	2012	%	2013	%
1	72	8	114	14
2	33	4	35	4
3	38	4	41	5
4	204	23	65	8
5	36	4	57	7
6	32	4	69	9
7	18	2	21	3
8	103	11	61	8
9	35	4	59	7
10	16	2	93	12
11	236	26	34	4
12	8	1	22	3
SIN DATO	14	2	67	8
SUB TOTAL	845	94	738	92
LA CALDERA	0	0	1	0
GENOY	1	0	11	1
CATAMBUCO	6	1	14	2
LA LAGUNA	5	1	2	0
BUESAQUILLO	3	0	9	1
STA BARBARA	1	0	2	0
MORASURCO	1	0	2	0
GUALMATAN	0	0	0	0
CABRERA	8	1	1	0
EL ENCANO	5	1	5	1
MAPACHICO	2	0	0	0
MOCONDINO	1	0	1	0
OBONUCO	4	0	4	0
JAMONDINO	4	0	9	1
SAN FERNANDO	1	0	1	0
JONGOVITO	2	0	1	0
SIN DATO	9	1	3	0
SUBTOTAL	53	6	66	8
TOTAL	898	100	804	100

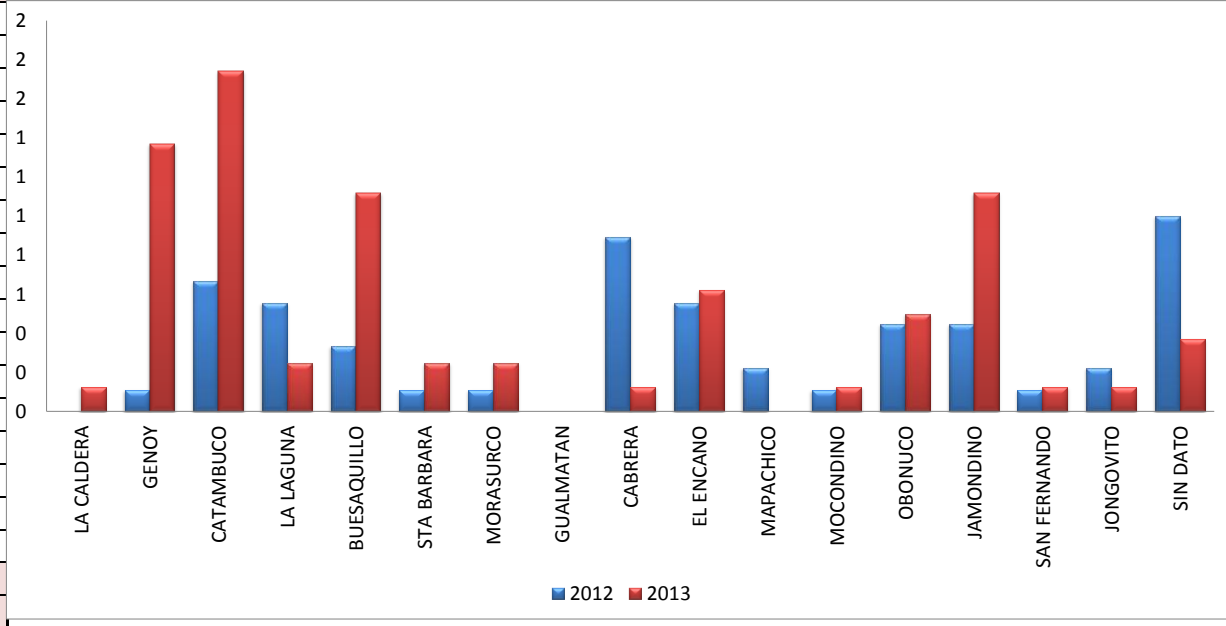
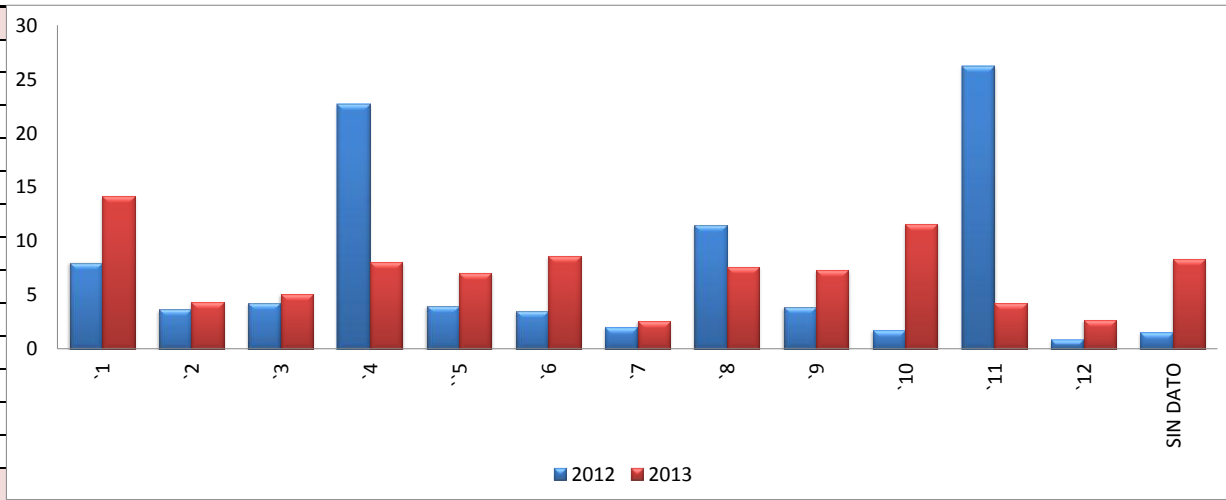

LESIONES POR VIOLENCIA INTERPERSONAL EN RIÑAS SEGUN MES DEL EVENTO

MES	2012	ACUM	2013	ACUM
ENERO	186	186	82	82
FEBRERO	131	317	80	162
MARZO	166	483	91	253

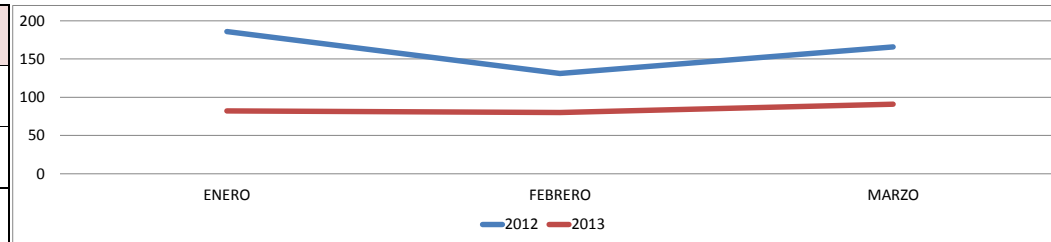

LESIONES POR VIOLENCIA INTERPERSONAL EN RIÑAS, SEGUN DIA DEL EVENTO

DIAS	2012	%	2013	%
LUNES	53	11	24	9
MARTES	34	7	37	15
MIERCOLES	28	6	17	7
JUEVES	32	7	15	6
VIERNES	58	12	17	7
SABADO	84	17	38	15
DOMINGO	194	40	105	42
TOTAL	483	100	253	100

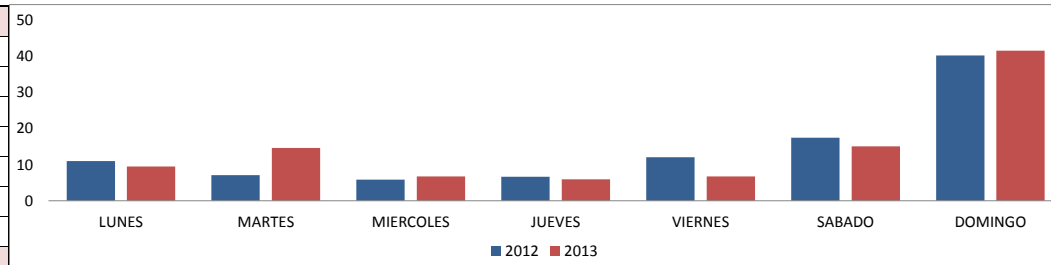

LESIONES POR VIOLENCIA INTERPERSONAL EN RIÑAS, SEGUN HORA DEL EVENTO

HORA	2012	%	2013	%
0 a 2.59	93	19	45	18
3 a 5.59	62	13	54	21
6 a 8.59	56	12	33	13
9 a 11.59	56	12	27	11
12 a 14.59	59	12	27	11
15 a 17.59	46	10	17	7
18 a 20.59	42	9	23	9
21 a 23.59	68	14	27	11
SIN DATO	1	0	0	0
TOTAL	483	100	253	100

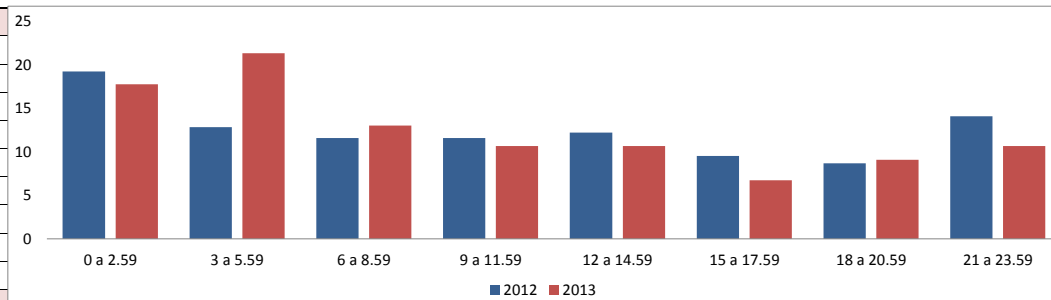

LESIONES POR VIOLENCIA INTERPERSONAL EN RIÑAS, SEGÚN GRUPOS DE EDAD Y SEXO DE LA VICTIMA, AÑO 2013

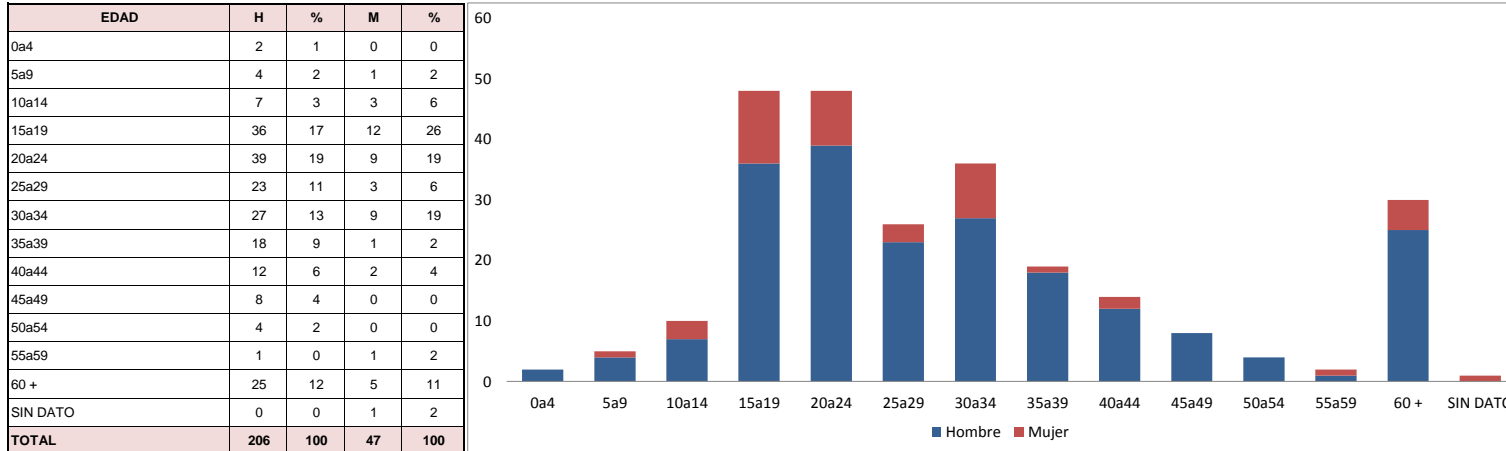

LESIONES POR VIOLENCIA INTERPERSONAL EN RIÑAS, SEGÚN LUGAR DEL EVENTO

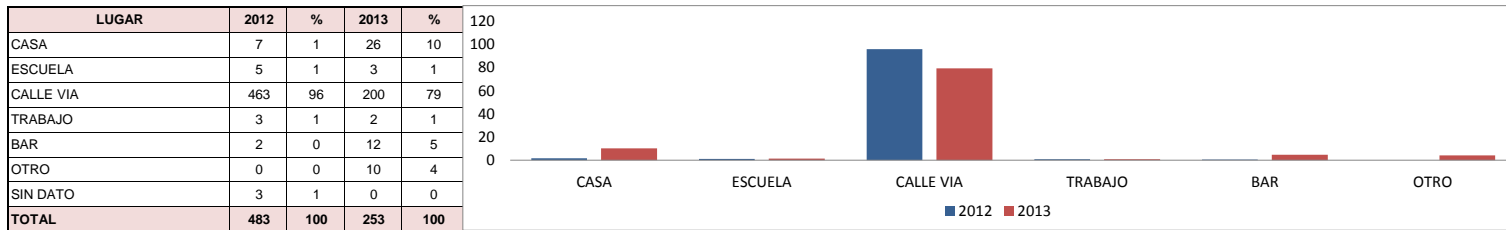

LESIONES POR VIOLENCIA INTERPERSONAL, SEGÚN ACTIVIDAD

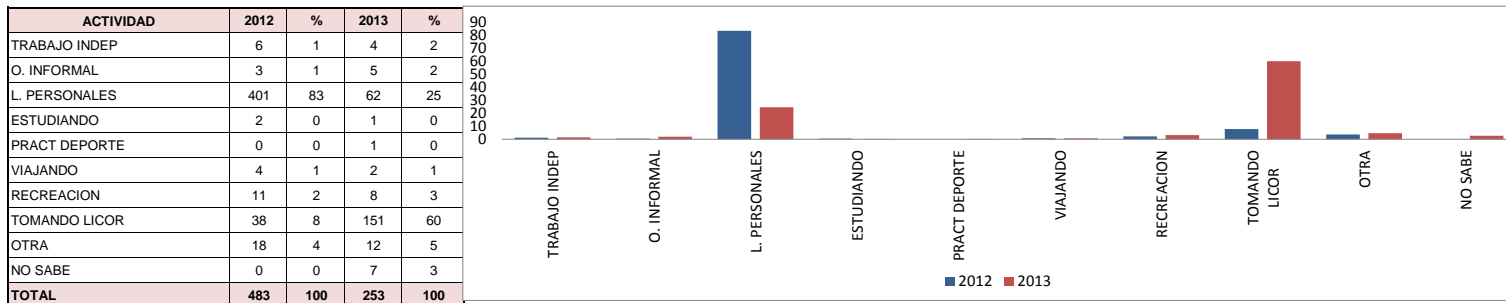

LESIONES POR VIOLENCIA INTERPERSONAL SEGÚN MECANISMO DE LA LESION

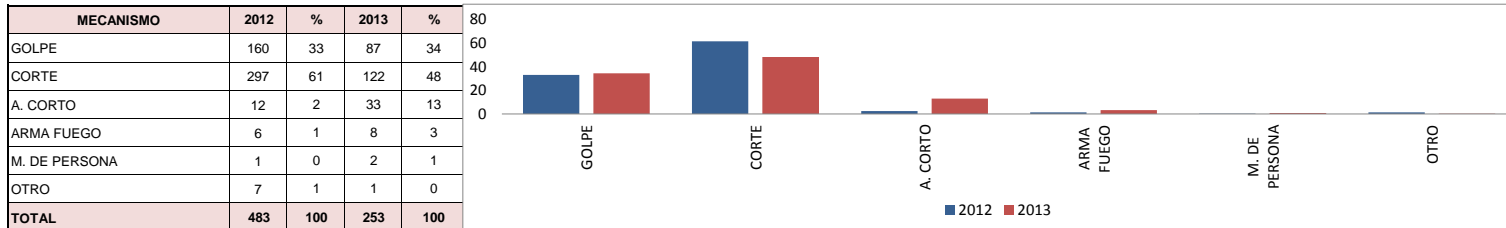

LESIONES POR VIOLENCIA INTERPERSONAL EN RIÑAS, SEGÚN CONSUMO DE ALCOHOL

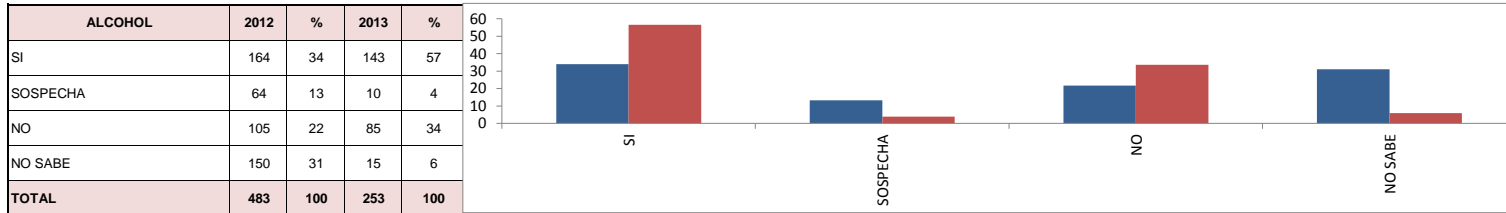

LESIONES POR VIOLENCIA INTERPERSONAL EN RIÑAS, SEGÚN CONSUMO DE DROGA



LESIONES POR VIOLENCIA INTERPERSONAL EN RIÑAS, SEGÚN RELACION CON EL AGRESOR

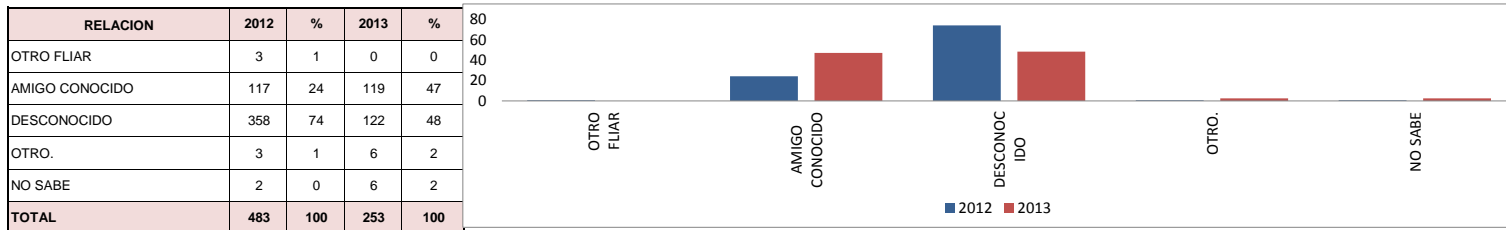

LESIONES POR VIOLENCIA INTERPERSONAL EN RIÑAS, SEGÚN SEXO DEL AGRESOR

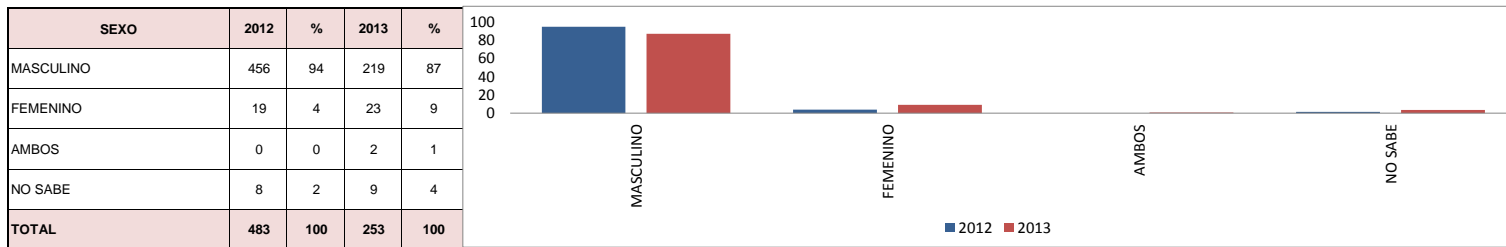

LESIONES POR VIOLENCIA INTERPERSONAL EN RIÑAS, SEGÚN COMUNA Y CORREGIMIENTO

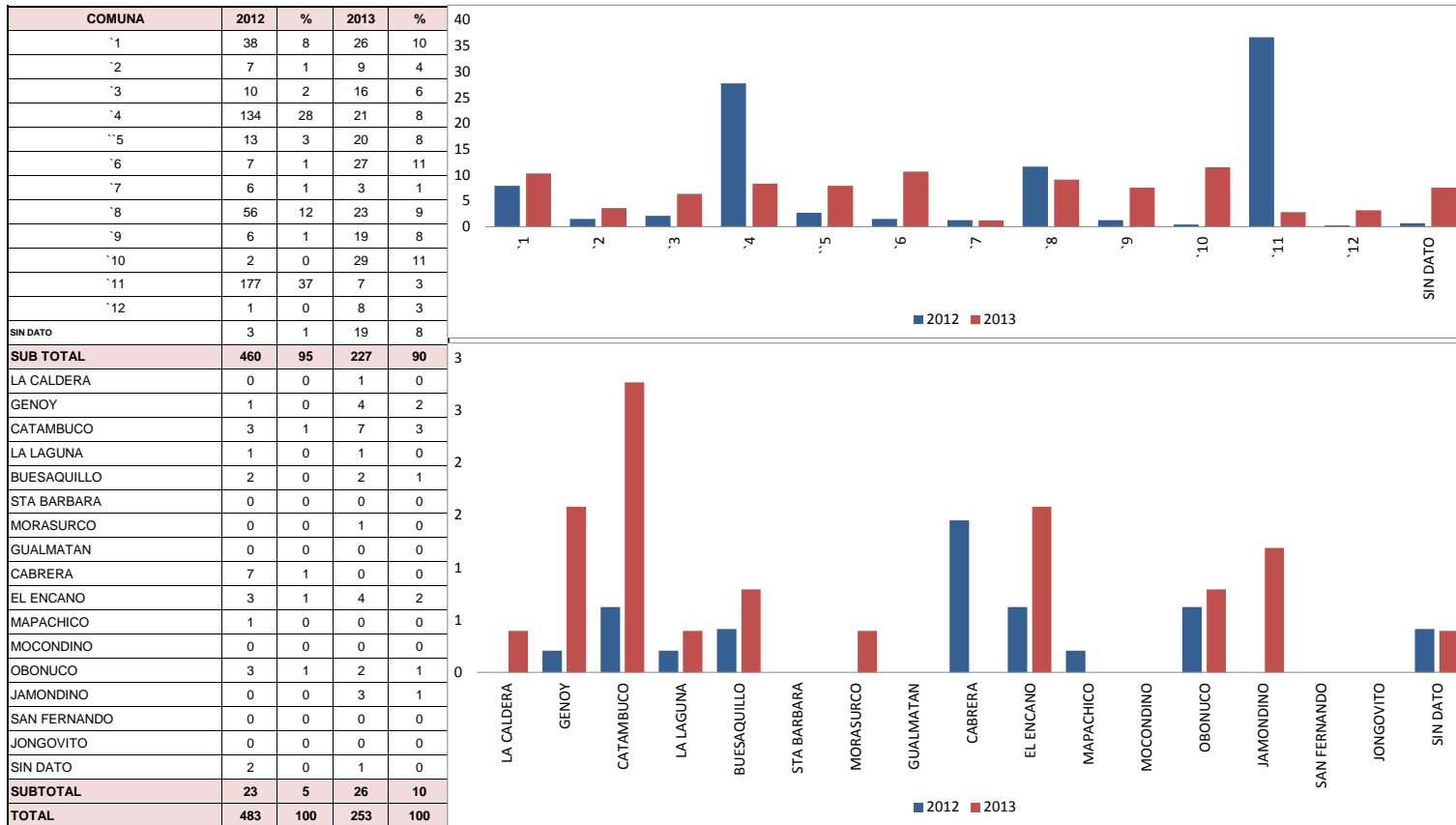



ALCALDIA DE PASTO
OBSERVATORIO DEL DELITO
LESIONES POR VIOLENCIA INTERPERSONAL OCURRIDAS EN RIÑAS
INFORME COMPARATIVO 1º TRIMESTRE AÑOS 2012 - 2013



LESIONES POR VIOLENCIA INTERPERSONAL EN RIÑAS, SEGÚN BARRIO Y CORREGIMIENTO

BARRIO EVENTO	Total
12 DE OCTUBRE 2 ETAPA	2
7 DE AGOSTO	1
AIRE LIBRE	1
ALAMEDA	1
ANGANÓY	6
ARANDA	3
ARNULFO GUERRERO	2
AV IDEMA	1
AV. COLOMBIA	1
AVENIDA IDEMA	1
BELEN	4
BELLA VISTA	1
BOMBONA	1
C.C. VALLE DE ATRIZ.	1
CAICEDO	6
CAICEDONIA	1
CALLE 27	1
CALOS PIZARRO	1
CAPUSIGRA	1
CARCEL	2
CASA LOMA	1
CENTRO	13
DROGUERIA TRES REYES	1
CHAPAL	2
CHAPULTEPEC	1
COMUN	2
CORAZON DE JESUS	2
EL CEMENTERIO	2
EL CENTENARIO	2
EL CHAMBU	1
EL EJIDO	1
EL MIRADOR	1
EL PARAISO	1
EL PARQUE BOLIVAR	1

EL PILAR	3
EL POPULAR	1
EL POTRERILLO	2
EL ROSARIO	5
EMILIO BOTERO	1
FATIMA	3
FIGUEROA	1
GRANADA	1
GUALCALOMA	1
LA CAROLINA	1
LA ESMERALDA	1
LA ESPERANZA	2
LA MINGA	6
LA ROSA	1
LAS AMERICAS	3
LIBERTAD	1
LORENZO DE ALDANA	4
LOS DOS PUENTES	1
MANANTIAL.	1
MARQUETALIA	2
MERCEDARIO	1
MIJITAYO	6
MIRAFLOREZ	1
NIÑO JESUS DE PRAGA	2
NUEVA ARANDA	3
NUEVA COLOMBIA	1
NUEVO SOL	2
OBrero	3
PANORAMICO	12
PARQUE BOLIVAR	2
PARQUE INFANTIL	8
PEDAGOGICO	1
PILAR	1
PLAZA DE NARIÑO	1
PLAZA DEL CARNAVAL	1

POR LA CORPORACION	1
POTRERILLO	1
PROGRESO	1
QUILLACINGA	1
QUINTAS DE SAN PEDRO	1
QUITIO LOPEZ	2
RINCON DE PASTO	1
RIO BLANCO	1
SAN ALBANO	4
SAN ANGUSTIN	1
SAN JUAN DE ANGANÓY	1
SAN PEDRO	1
SANTA ANA	1
SANTA BARBARA	3
SANTA CLARA	1
SANTA FE	1
SANTA MATILDE	1
SANTA MONICA	2
SANTO ANGEL	1
SEMAFOROS DEL INEM	1
SENDOYA	1
SIN DATO URBANO	19
SINDAGUA	2
SOL DE ORIENTE	1
TAMASAGRA	4
TAMASAGRA I	5
TOROBAJO	2
VALLE DE ATRIZ	4
VILLA ALEJANDRIA	1
VILLA DEL NORTE	1
VILLA FLOR	2
VILLA RECREO	1
VILLA VERGEL	2
SECTOR RURAL	26
TOTAL	253

LESIONES POR VIOLENCIA INTERPERSONAL EN ROBOS SEGUN MES DEL EVENTO

MES	2012	ACUM	2013	ACUM
ENERO	112	112	119	119
FEBRERO	81	193	80	199
MARZO	105	298	121	320

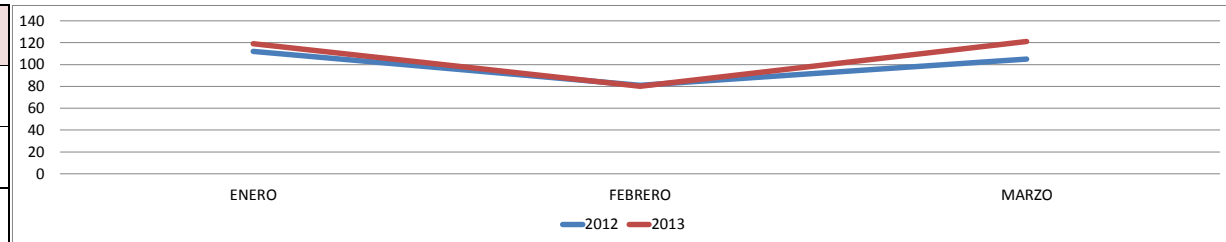

LESIONES POR VIOLENCIA INTERPERSONAL EN ROBOS, SEGUN DIA DEL EVENTO

DIAS	2012	%	2013	%
LUNES	22	7	31	10
MARTES	24	8	42	13
MIERCOLES	16	5	24	8
JUEVES	31	10	20	6
VIERNES	29	10	38	12
SABADO	72	24	64	20
DOMINGO	104	35	101	32
TOTAL	298	100	320	100

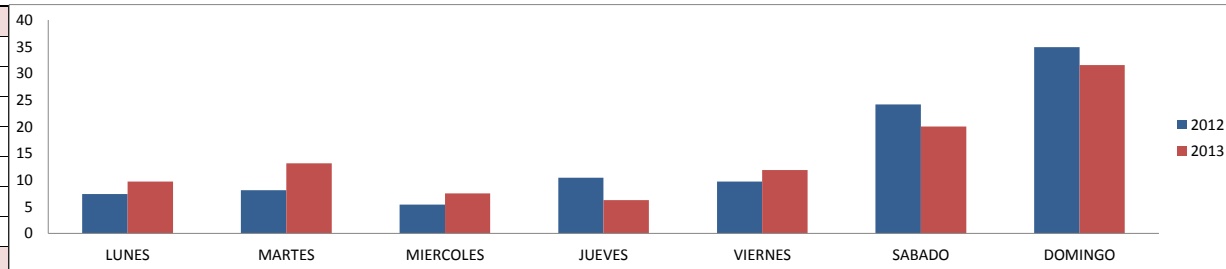

LESIONES POR VIOLENCIA INTERPERSONAL EN ROBOS, SEGÚN HORA DEL EVENTO

HORA	2012	%	2013	%
0 a 2.59	91	31	41	13
3 a 5.59	42	14	61	19
6 a 8.59	38	13	29	9
9 a 11.59	28	9	25	8
12 a 14.59	21	7	29	9
15 a 17.59	20	7	26	8
18 a 20.59	24	8	45	14
21 a 23.59	34	11	64	20
SIN DATO	0	0	0	0
TOTAL	298	100	320	100

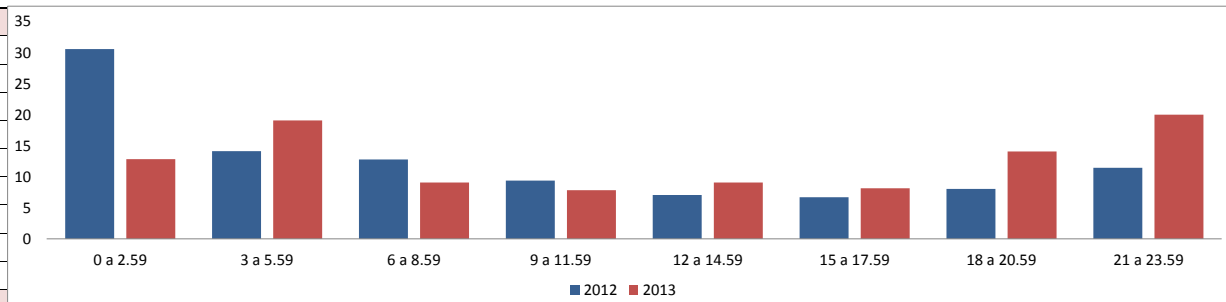

LESIONES POR VIOLENCIA INTERPERSONAL EN ROBOS, SEGÚN GRUPOS DE EDAD Y SEXO DE LA VICTIMA, AÑO 2013

EDAD	H	%	M	%
0a4	0	0	0	0
5a9	2	1	1	2
10a14	10	4	0	0
15a19	41	16	5	8
20a24	56	22	8	12
25a29	42	16	7	11
30a34	22	9	11	17
35a39	13	5	7	11
40a44	15	6	8	12
45a49	8	3	2	3
50a54	6	2	4	6
55a59	6	2	4	6
60 +	34	13	8	12
SIN DATO	0	0	0	0
TOTAL	255	100	65	100

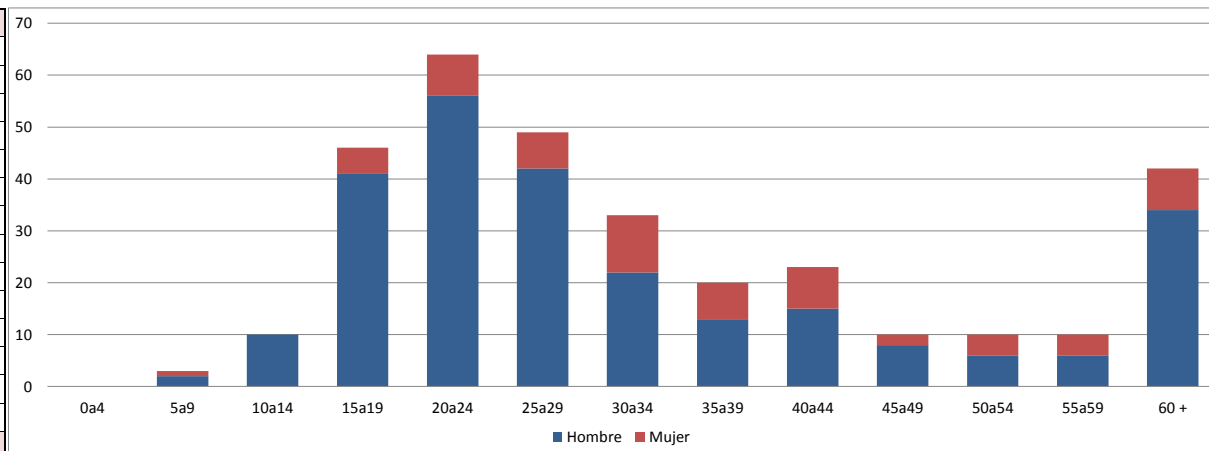

LESIONES POR VIOLENCIA INTERPERSONAL EN ROBOS, SEGÚN LUGAR DEL EVENTO

LUGAR	2012	%	2013	%
CASA	6	2	12	4
ESCUELA	0	0	2	1
CALLE VIA	286	96	289	90
TRABAJO	2	1	3	1
BAR	0	0	6	2
OTRO	4	1	6	2
SIN DATO	0	0	2	1
TOTAL	298	100	320	100

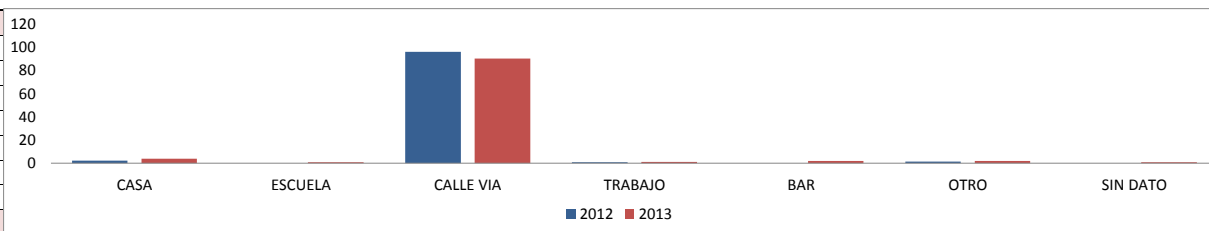

LESIONES POR VIOLENCIA INTERPERSONAL, SEGÚN ACTIVIDAD

ACTIVIDAD	2012	%	2013	%
TRABAJO INDEP	7	2	12	4
O. INFORMAL	8	3	4	1
L. PERSONALES	190	64	118	37
ESTUDIANDO	3	1	5	2
PRACT DEPORTE	4	1	1	0
VIAJANDO	4	1	3	1
RECREACION	9	3	17	5
TOMANDO LICOR	52	17	134	42
OTRA	9	3	15	5
NO SABE	12	4	11	3
TOTAL	298	100	320	100

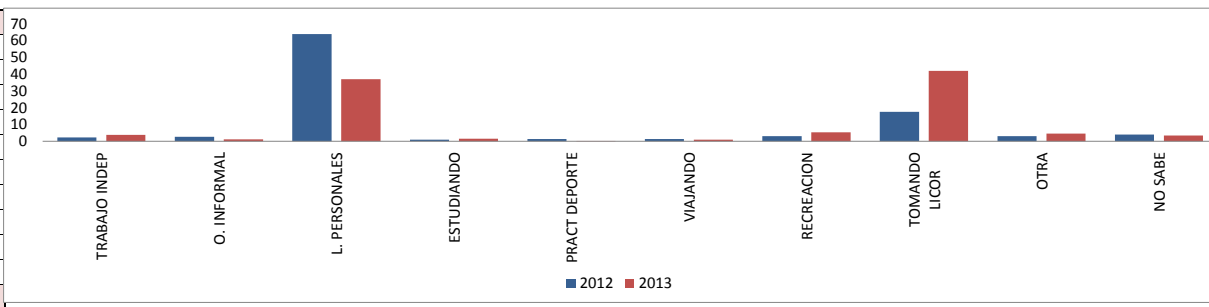

LESIONES POR VIOLENCIA INTERPERSONAL SEGÚN MECANISMO DE LA LESIÓN

MECANISMO	2012	%	2013	%
GOLPE	83	28	84	26
CORTE	182	61	175	55
A. CORTO	14	5	35	11
ARMA FUEGO	6	2	5	2
OTROS TOXICOS	0	0	6	2
OTRO	12	4	12	4
SIN DATO	1	0	3	1
TOTAL	298	100	320	100

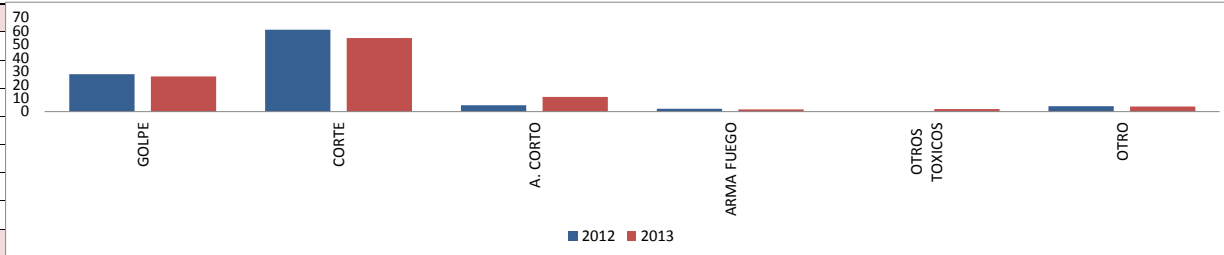

LESIONES POR VIOLENCIA INTERPERSONAL EN ROBOS, SEGÚN CONSUMO DE ALCOHOL

ALCOHOL	2012	%	2013	%
SI	125	42	137	43
SOSPECHA	20	7	5	2
NO	112	38	161	50
NO SABE	41	14	17	5
TOTAL	298	100	320	100

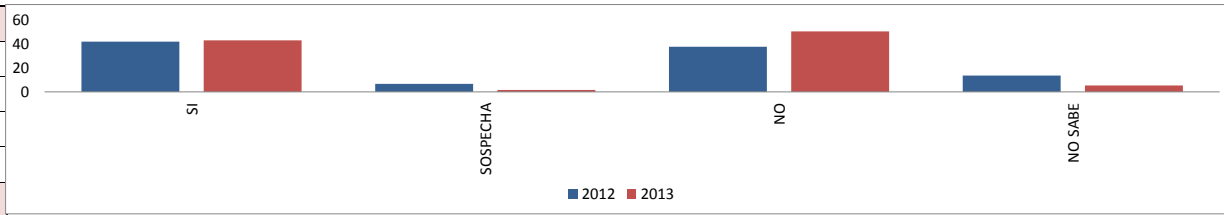

LESIONES POR VIOLENCIA INTERPERSONAL EN ROBOS, SEGÚN CONSUMO DE DROGA

DROGA	2012	%	2013	%
SI	5	2	5	2
SOSPECHA	1	0	5	2
NO	138	46	228	71
NO SABE	154	52	82	26
TOTAL	298	100	320	100

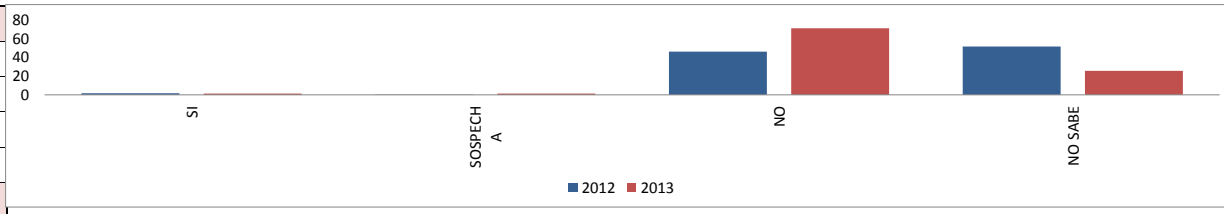

LESIONES POR VIOLENCIA INTERPERSONAL EN ROBOS, SEGÚN RELACION CON EL AGRESOR

RELACION	2012	%	2013	%
OTRO FLIAR	0	0	0	0
AMIGO CONOCIDO	13	4	17	5
DESCONOCIDO	277	93	297	93
OTRO.	2	1	5	2
NO SABE	6	2	1	0
TOTAL	298	100	320	100

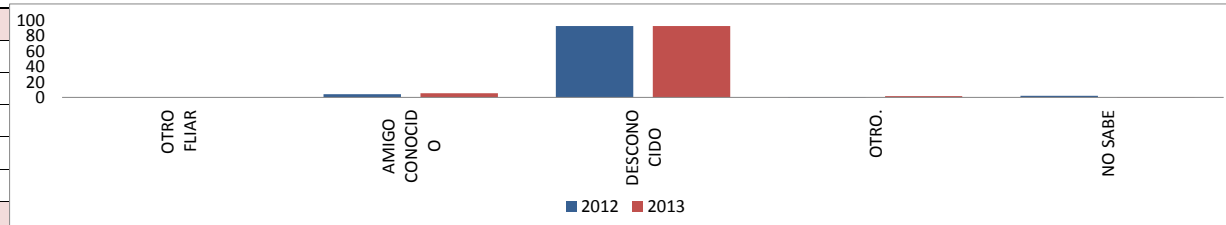

LESIONES POR VIOLENCIA INTERPERSONAL EN ROBOS, SEGÚN SEXO DEL AGRESOR

SEXO	2012	%	2013	%
MASCULINO	280	94	300	94
FEMENINO	6	2	6	2
AMBOS	3	1	7	2
NO SABE	9	3	7	2
TOTAL	298	100	320	100

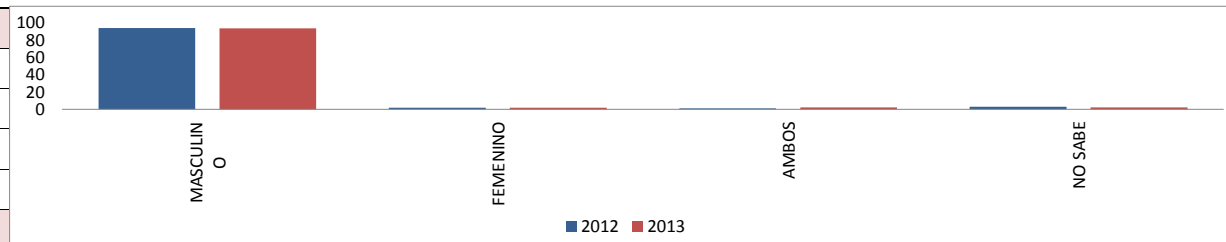

LESIONES POR VIOLENCIA INTERPERSONAL EN ROBOS, SEGÚN COMUNA Y CORREGIMIENTO

COMUNA	2012	%	2013	%
'1	21	7	52	16
'2	13	4	16	5
'3	15	5	18	6
'4	63	21	30	9
'5	15	5	19	6
'6	14	5	31	10
'7	8	3	13	4
'8	40	13	20	6
'9	17	6	31	10
'10	9	3	25	8
'11	59	20	15	5
'12	3	1	5	2
SIN DATO	6	2	27	8
SUB TOTAL	283	95	302	94
GENOY	0	0	2	1
CABRERA	1	0		0
CATAMBUCO	2	1	2	1
BUESAQUILLO	1	0	5	2
STA BARBARA	1	0	1	0
EL ENCANO	2	1		0
MOCONDINO	0	0	1	0
OBONUCO	1	0	1	0
JAMONDINO	1	0	3	1
SAN FERNANDO	0	0	1	0
LA LAGUNA	2	1		0
JONGOVITO	2	1	1	0
SIN DATO	2	1	1	0
SUBTOTAL	15	5	18	6
TOTAL	298	100	320	100

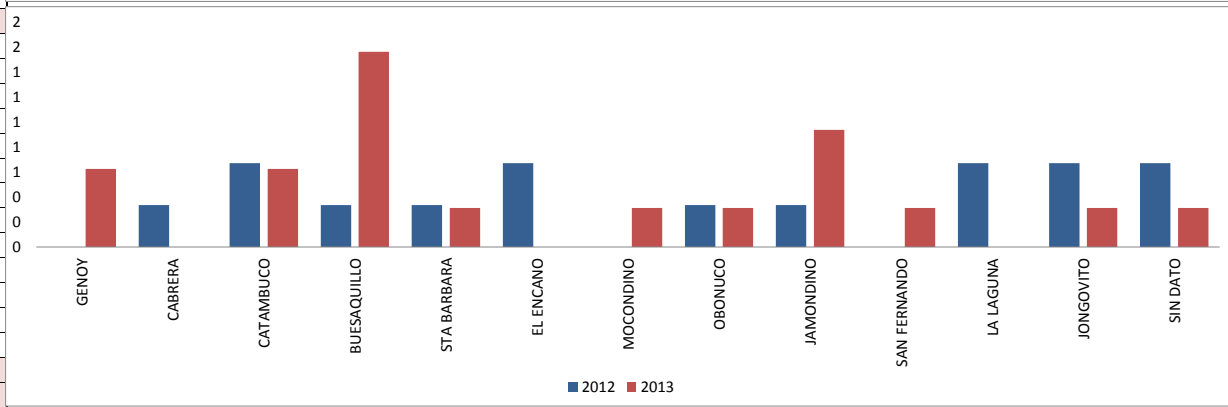
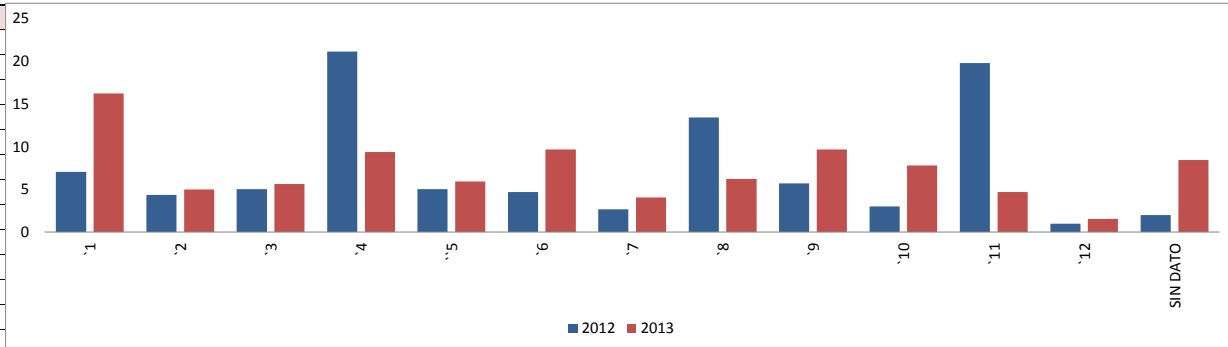

LESIONES POR VIOLENCIA INTERPERSONAL EN ROBOS, SEGÚN BARRIO Y CORREGIMIENTO

EVENTO	CASOS
12 DE OCTUBRE	1
AGUALONGO	1
AIRE LIBRE	2
ANGANÓY	4
AQUINE	3
ARANDA	1
AV CHILE	1
AV. IDEMA	5
AV. LOS ESTUDIANTES	4
AVENIDA BOYACA	3
AVENIDA COLOMBIA	1
Avenida panamericana	1
Avenida Santander.	1
BELALCAZAR	1
BELEN	2
BETANIA	2
CAICEDO	13
CALLE 14 ENTRE CARRERAS 24 Y 25	1
CALLE 16	1
CALLE 19 ENTRE CARRERAS 25 Y 24	1
CALVARIO	2
CAPUSIGRA	1
CARLOS PIZARRO	1
CEMENTERIO	2
CENTRO	27
CHAPAL	1
CHAPULTEPEC	1
COLPATRIA	1
CORAZON DE JESUS	9
EL CHAMBU I	1
EL PILAR	3
EL POPULAR	1
EL POTRERILLO	6
EL ROSARIO	2

EL TEJAR	3
EMILIO BOTERO	1
FATIMA	2
FIGUEROA	2
FLORESTA	1
LA AURORA	3
LA ESMERALDA	3
LA ESPERANZA	1
LA ESTRELLA - POR LA IGLESIA	1
LA FLORIDA	1
LA MINGA	4
LA PANADERIA	1
LA ROSA	1
LAS AMERICAS	1
LAS CUADRAS	2
LAS LUNAS I	3
LIBERTAD	1
LOMA DEL CARMEN	2
LORENZO	8
LOS ALAMOS	2
LOS ANGELES	1
LOS DOS PUENTES	2
LOS DOS PUENTES	2
MARIDIAZ	4
MARILUZ	1
MARQUETALIA	1
MERCEDARIO	1
MIJITAYO	5
MIRAFLORES	4
MORASURCO	1
NIZA I	3
NUEVA ARANDA	5
NUEVA COLOMBIA	1
NUEVO SOL	3
OBREIRO	1

PALERMO	2
PANDIACO	4
PANORAMICO 1	6
PARQUE DE LOS PERIODISTAS	1
PARQUE INFANTIL	5
PARQUE NARIÑO	3
POR GIMNASIO COMFAMILIAR	1
PRADOS DEL NORTE	1
RIO BLANCO	1
ROSAL DE ORIENTE	1
SAN ALBANO	3
SAN ANDRES	1
SAN ANDRESITO	2
SAN DIEGO	1
SAN FELIPE	4
SAN IGNACIO	3
SAN JUAN DE ANGANÓY	1
SAN MARTIN	1
SAN MIGUEL	1
SAN PEDRO	1
SAN VICENTE	3
SANTA BARBARA	2
SANTA CALARA	1
SANTA FE	1
SANTA ISABEL	1
SANTA MATILDE	1
SANTA MONICA	6
SANTIAGO	5
SECTOR SAN JUAN BOSCO	1
SIMON BOLIVAR	1
SIN DATO URBANO	27
SINDAGUA	1
SINDAMANÓY	1
SUPERMECADO TIGRE DE LA FLORES	1
TAMASAGRA 1	5

TOROBAJO	1
UNICENTRO	1
VALLE DE ATRIZ	4
VILLA DE LOS RIOS	1
VILLA FLOR	3
VILLA LUCIA	2
VILLA NUEVA	1
VILLA OLIMMPICA	1
VILLA RECREO	1
VILLA VERGEL	1
VILLAS DE SAN RAFAEL	1
SECTOR RURAL	18
TOTAL	320

**ALCALDIA DE PASTO
OBSERVATORIO DEL DELITO
VIOLENCIA INTRAFAMILIAR, VIOLENCIA SEXUAL Y MALTRATO INFANTIL
MUNICIPIO DE PASTO, COMPARATIVO PRIMER TRIMESTRE, AÑOS 2012 - 2013.**

VIOLENCIA INTRAFAMILIAR, VIOLENCIA SEXUAL Y MALTRATO INFANTIL, SEGUN MES DEL EVENTO

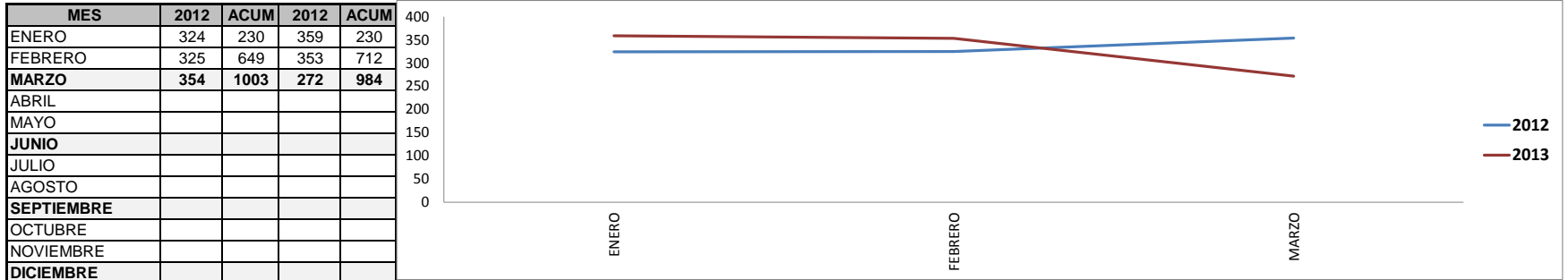

VIOLENCIA INTRAFAMILIAR, VIOLENCIA SEXUAL Y MALTRATO INFANTIL, SEGÚN GÉNERO DE LA VICTIMA

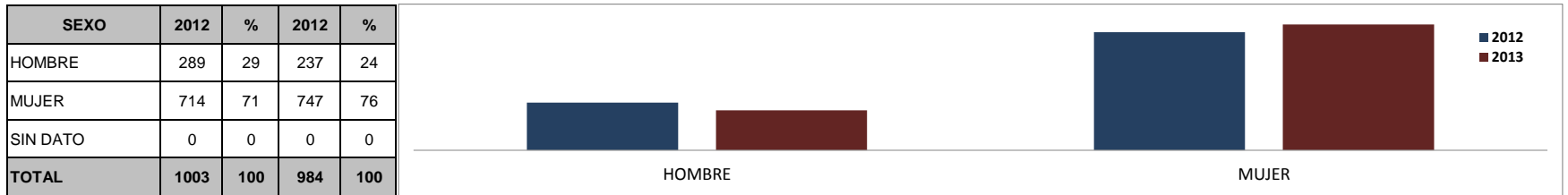

VIOLENCIA INTRAFAMILIAR, VIOLENCIA SEXUAL Y MALTRATO INFANTIL, SEGÚN EDAD DE LA VICTIMA

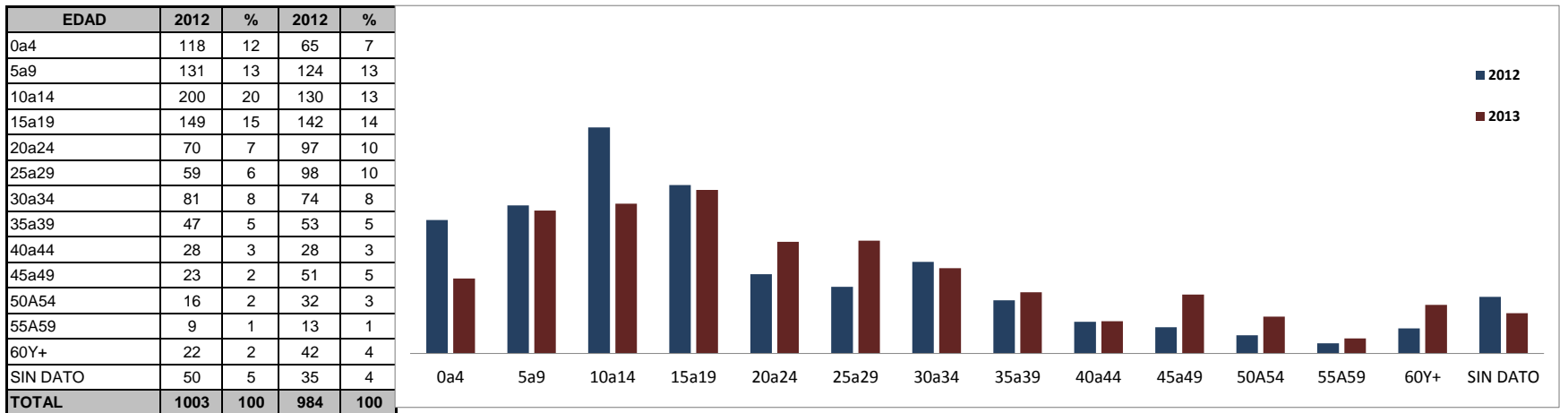

ALCALDIA DE PASTO
OBSERVATORIO DEL DELITO
VIOLENCIA INTRAFAMILIAR, VIOLENCIA SEXUAL Y MALTRATO INFANTIL
MUNICIPIO DE PASTO, COMPARATIVO PRIMER TRIMESTRE, AÑOS 2012 - 2013.

VIOLENCIA INTRAFAMILIAR, VIOLENCIA SEXUAL Y MALTRATO INFANTIL, SEGÚN DIA DEL HECHO

DIA	2012	%	2013	%
LUNES	150	15	163	17
MARTES	155	15	179	18
MIERCOLES	161	16	159	16
JUEVES	163	16	140	14
VIERNES	136	14	145	15
SABADO	81	8	77	8
DOMINGO	157	16	121	12
SIN DATO	0	0	0	0
TOTAL	1003	100	984	100

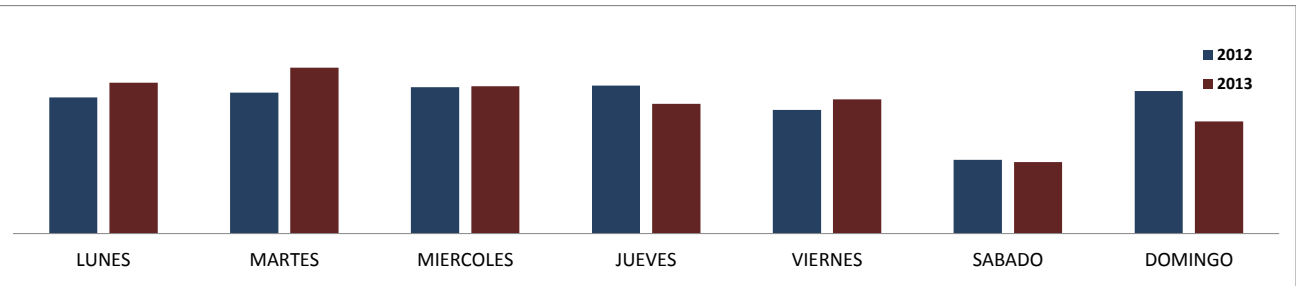

VIOLENCIA INTRAFAMILIAR, VIOLENCIA SEXUAL Y MALTRATO INFANTIL, SEGÚN TIPO DE MALTRATO

T. DE MALTRATO	2012	%	2013	%
FISICO	419	40	535	54
PSICOLOGICO	121	12	116	12
ABUSO SEXUAL	204	19	156	16
NEGLIGENCIA	176	17	77	8
ABANDONO	1	0	20	2
INSTITUCIONAL	0	0	0	0
OTRO	131	12	91	9
TOTAL	1052	100	995	100

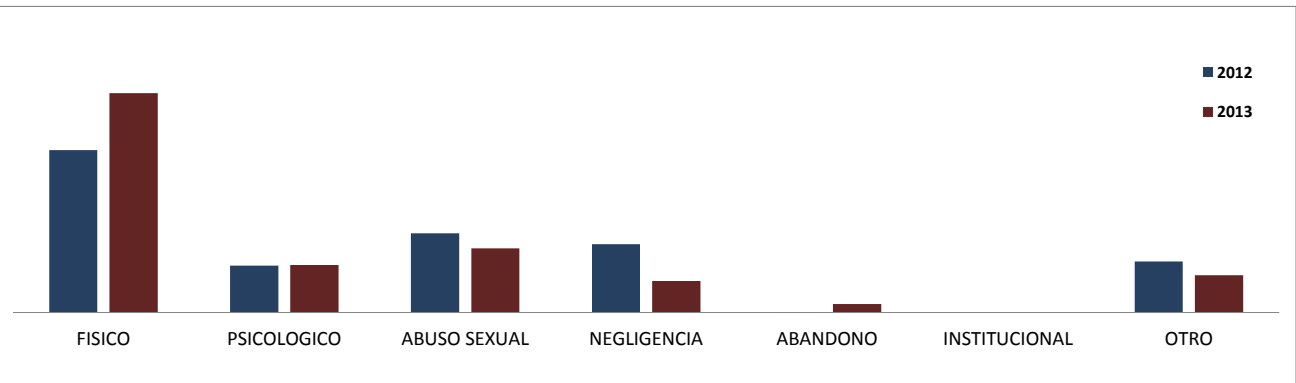

**ALCALDIA DE PASTO
OBSERVATORIO DEL DELITO
VIOLENCIA INTRAFAMILIAR, VIOLENCIA SEXUAL Y MALTRATO INFANTIL
MUNICIPIO DE PASTO, COMPARATIVO PRIMER TRIMESTRE, AÑOS 2012 - 2013.**

VIOLENCIA INTRAFAMILIAR, VIOLENCIA SEXUAL Y MALTRATO INFANTIL, SEGÚN TIPO DE AGRESOR

T. DE AGRESOR	2012	%	2012	%
PADRE	123	12	96	9
MADRE	167	17	144	14
PADRASTO	12	1	6	1
MADRASTRA	1	0	4	0
CONYUGE	245	24	308	29
HERMANO(A)	35	3	53	5
HIJO	23	2	40	4
OTRO	137	14	139	13
SIN DATO	233	23	223	21
NOVIO	29	3	47	4
TOTAL	1005	100	1060	100

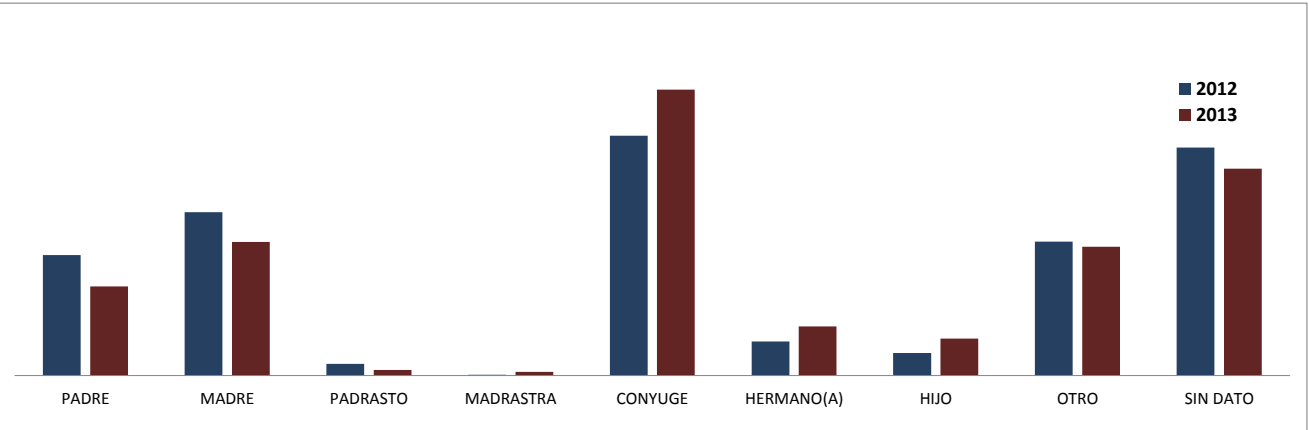

VIOLENCIA INTRAFAMILIAR, VIOLENCIA SEXUAL Y MALTRATO INFANTIL, SEGÚN EDAD Y GENERO DE LA VÍCTIMA. PRIMER TRIMESTRE AÑO 2013.

EDAD	F	%	F	%
0 a 4	29	12	36	5
5 a 9	55	23	69	9
10 a 14	36	15	94	13
15a19	30	13	112	15
20a24	11	5	86	12
25a29	15	6	83	11
30a34	14	6	60	8
35a39	5	2	48	6
40a44	3	1	25	3
45a49	10	4	41	5
50A54	5	2	27	4
55A59	4	2	9	1
60Y+	9	4	33	4
SIN DATO	11	5	24	3
TOTAL	237	100	747	100

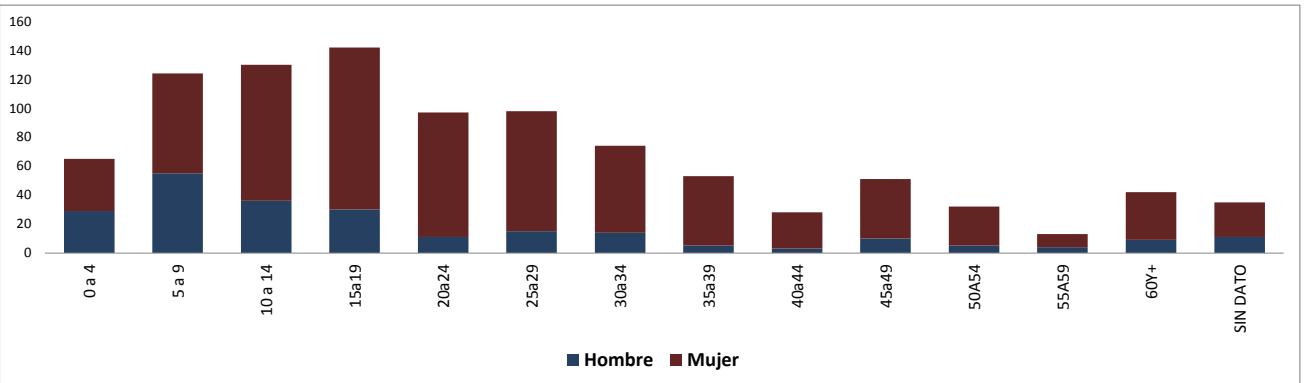

ALCALDIA DE PASTO
OBSERVATORIO DEL DELITO
VIOLENCIA INTRAFAMILIAR, VIOLENCIA SEXUAL Y MALTRATO INFANTIL
MUNICIPIO DE PASTO, COMPARATIVO PRIMER TRIMESTRE, AÑOS 2012 - 2013.

VIOLENCIA INTRAFAMILIAR, VIOLENCIA SEXUAL Y MALTRATO INFANTIL, SEGÚN COMUNA Y CORREGIMIENTO

COMUNA	2012	%	2012	%
1'	84	8	61	6
2'	76	8	28	3
3'	86	9	69	7
4'	99	10	82	8
5'	127	13	88	9
6'	123	12	68	7
7'	26	3	7	1
8'	80	8	61	6
9'	52	5	22	2
10'	102	10	65	7
11'	48	5	28	3
12'	13	1	29	3
SIN INFORMACION	0	0	316	32
SUBTOTAL	916	91	924	94
BUESAQUILLO	9	1	9	1
CABRERA	4	0	0	0
CATAMBUCO	19	2	19	2
EL ENCANO	1	0	0	0
GENOY	10	1	6	1
GULAMATAN	5	0	1	0
JAMONDINO	3	0	6	1
JONGOVITO	3	0	4	0
LA CALDERA	1	0	3	0
LA LAGUNA	3	0	1	0
MAPACHICO	8	1	0	0
MOCONDINO	5	0	4	0
MORASURCO	7	1	1	0
OBONUCO	5	0	1	0
SAN FERNANDO	2	0	2	0
SANTA BARBARA	1	0	3	0
SIN INFORMACION	1	0	0	0
SUBTOTAL	87	9	60	6
TOTAL	1003	100	984	100

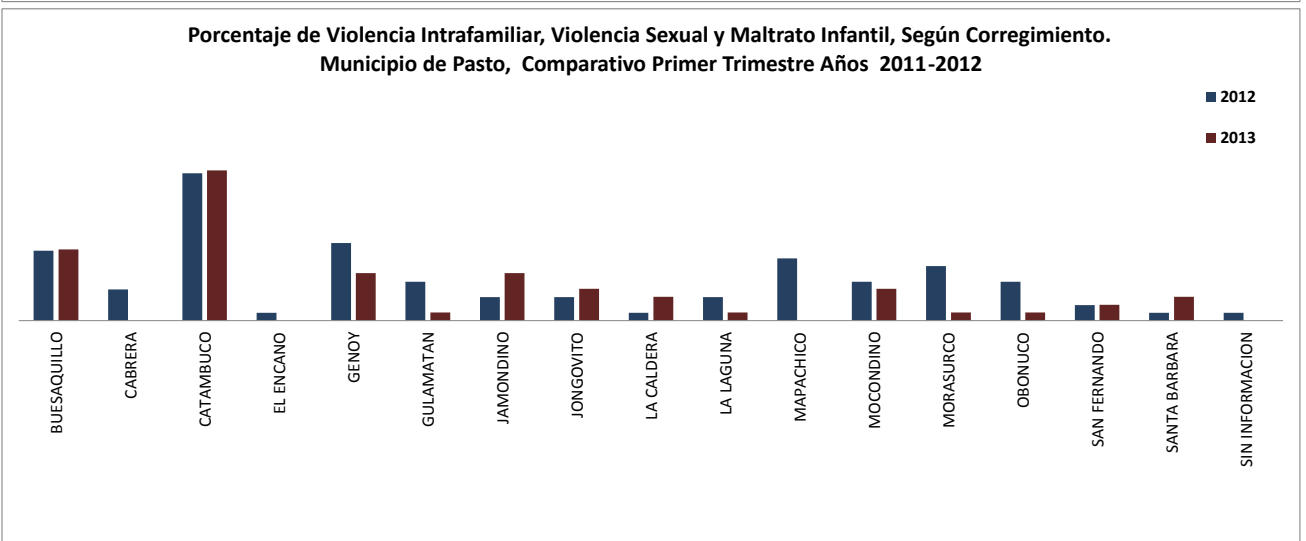
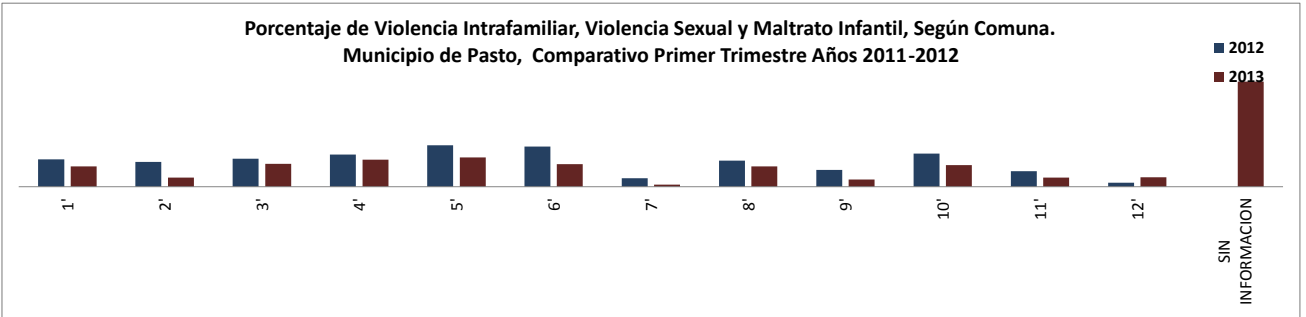

**ALCALDIA DE PASTO
OBSERVATORIO DEL DELITO
INFORME DE VIOLENCIA SEXUAL
MUNICIPIO DE PASTO, COMPARATIVO PRIMER TRIMESTRE AÑOS 2012 - 2013**

VIOLENCIA SEXUAL, SEGUN MES DEL EVENTO.

MES	2012	Acum	2013	Acum
ENERO	84	84	75	75
FEBRERO	58	142	55	156
MARZO	62	204	26	156
ABRIL				
MAYO				
JUNIO				
JULIO				
AGOSTO				
SEPTIEMBRE				
OCTUBRE				
NOVIEMBRE				
DICIEMBRE				

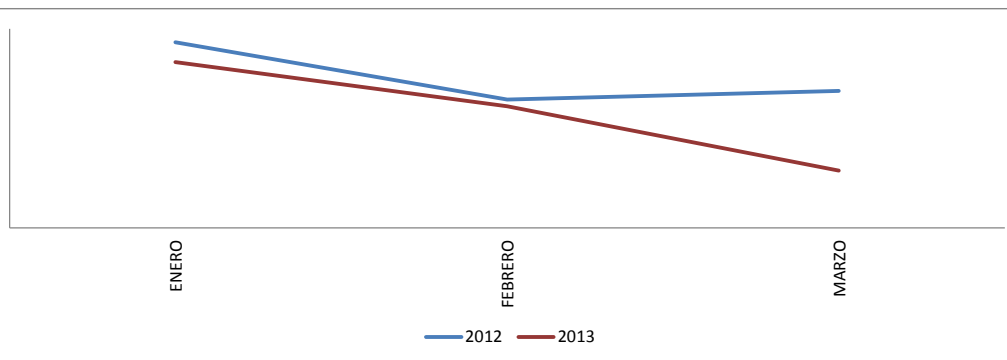

VIOLENCIA SEXUAL, SEGÚN GÉNERO DE LA VICTIMA.

SEXO	2012	%	2013	%
HOMBRE	13	1	22	1
MUJER	191	9	134	7
SIN DATO	0	0	0	0
TOTAL	204	10	156	8

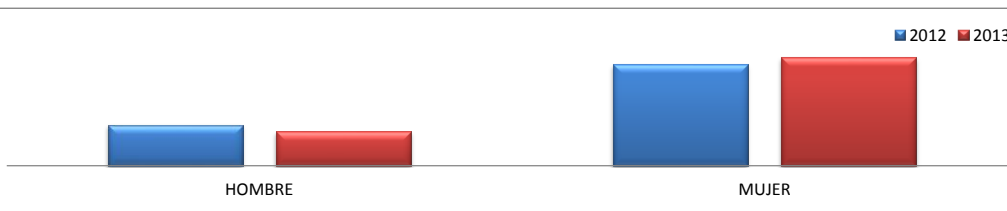

VIOLENCIA SEXUAL, SEGÚN EDAD DE LA VICTIMA.

EDAD	2012	%	2013	%
0a4	11	5	14	9
5a9	30	15	36	23
10a14	48	24	46	29
15a19	40	20	28	18
20a24	14	7	11	7
25a29	14	7	9	6
30a34	7	3	4	3
35a39	9	4	1	1
40a44	4	2	0	0
45a49	0	0	3	2
50A54	0	0	1	1
55A59	1	0	0	0
60Y+	1	0	0	0
SIN DATO	25	12	3	2
TOTAL	204	100	156	100

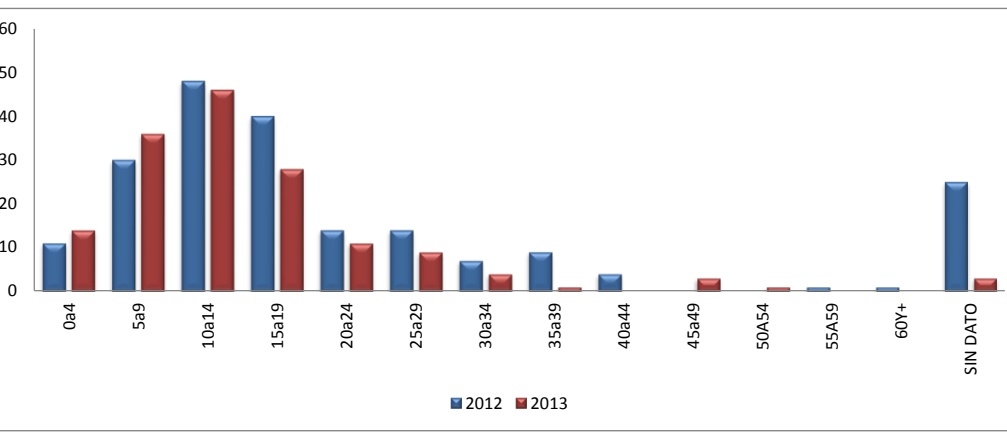

**ALCALDIA DE PASTO
OBSERVATORIO DEL DELITO
INFORME DE VIOLENCIA SEXUAL
MUNICIPIO DE PASTO, COMPARATIVO PRIMER TRIMESTRE AÑOS 2012 - 2013**

VIOLENCIA SEXUAL, SEGÚN DIA DEL HECHO.

DIA	2012	%	2013	%
LUNES	28	14	21	13
MARTES	34	17	29	19
MIERCOLES	25	12	27	17
JUEVES	39	19	25	16
VIERNES	36	18	25	16
SABADO	21	10	20	13
DOMINGO	21	10	9	6
TOTAL	204	100	156	100

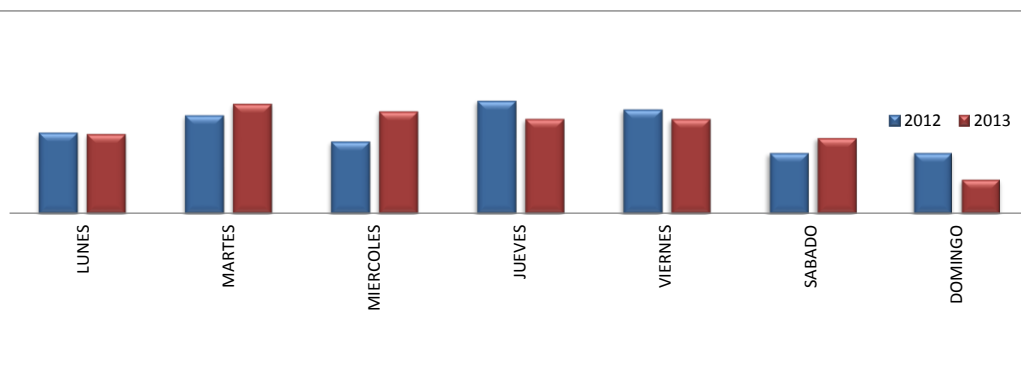

VIOLENCIA SEXUAL, SEGÚN TIPO DE AGRESOR.

T. DE AGRESOR	2012	%	2013	%
PADRE	13	3	4	3
MADRE	9	2	0	0
PADRASTO	20	5	0	0
CONYUGE	32	8	2	1
HERMANO(A)	5	1	4	3
OTRO	136	35	52	33
NOVIO	14	4	13	8
SIN DATO	165	42	81	52
TOTAL	394	100	156	100

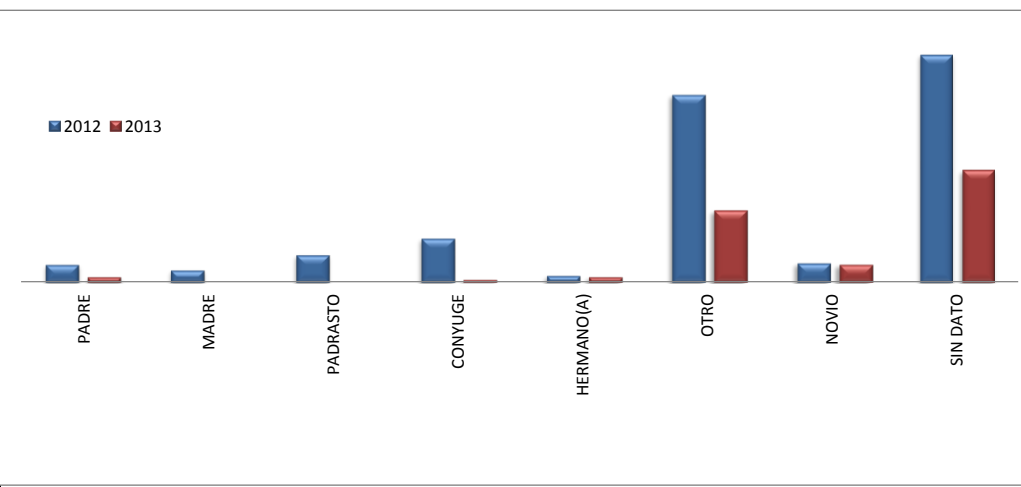

**ALCALDIA DE PASTO
OBSERVATORIO DEL DELITO
INFORME DE VIOLENCIA SEXUAL
MUNICIPIO DE PASTO, COMPARATIVO PRIMER TRIMESTRE AÑOS 2012 - 2013**

VIOLENCIA SEXUAL, SEGÚN COMUNA Y CORREGIMIENTO.

COMUNA	2012	%	2013	%
1'	22	11	11	7
2'	22	11	3	2
3'	21	10	12	8
4'	24	12	14	9
5'	19	9	17	11
6'	25	12	8	5
7'	3	1	0	0
8'	6	3	3	2
9'	6	3	3	2
10'	10	5	11	7
11'	7	3	7	4
12'	6	3	5	3
SIN DATO	0	0	51	33
SUBTOTAL	171	84	145	93
BUESAQUILLO	2	1	2	1
CATAMBUCO	6	3	3	2
CALDERA	1	0	0	0
GENOY	6	3	1	1
JAMONDINO	2	1	1	1
JONGOVITO	1	0	0	0
CABRERA	2	1	0	0
LA LAGUNA	3	1	1	1
GUALMATAN	1	0	1	1
MAPACHICO	3	1	0	0
MORASURCO	5	2	1	1
SANTA BARBARA	1	0	0	0
MOCONDINO	0	0	1	1
SUBTOTAL	33	16	11	7
TOTAL	204	100	156	100

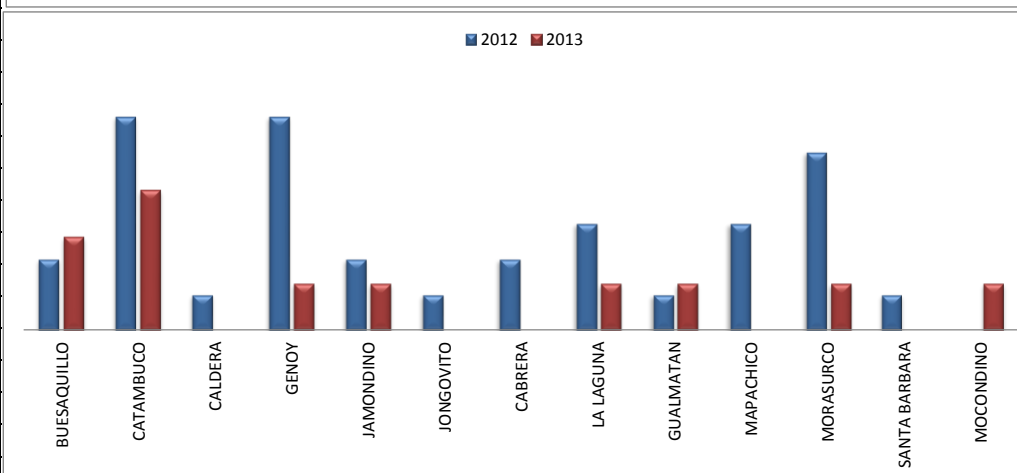
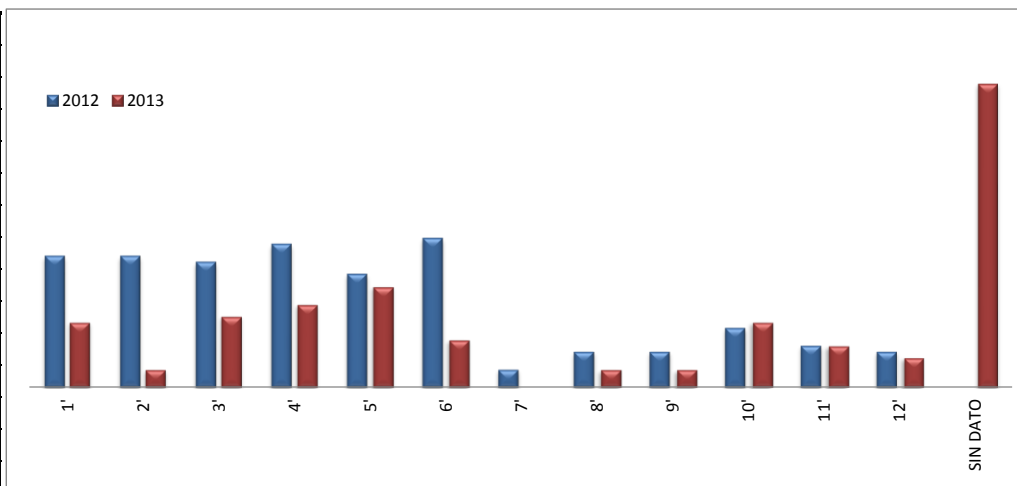

**ALCALDIA DE PASTO
OBSERVATORIO DEL DELITO
INFORME DE VIOLENCIA SEXUAL
MUNICIPIO DE PASTO, COMPARATIVO PRIMER TRIMESTRE AÑOS 2012 - 2013**

VIOLENCIA SEXUAL, SEGÚN EDAD Y TIPO DE MALTRATO, PRIMER TRIMESTRE AÑO 2013

EDAD	TIPO DE AGRESOR							
	PADRE	MADRE	PADRASTRO	CONYUGUE	HERMANO	NOVIO	OTRO	SIN DATO
0a4	2	0	0	0	1	0	4	7
5a9	1	0	0	0	3	0	16	16
10a14	0	0	0	0	0	11	14	21
15a19	1	0	0	0	0	1	8	18
20a24	0	0	0	1	0	1	1	8
25a29	0	0	0	1	0	0	1	7
30a34	0	0	0	0	0	0	2	2
35a39	0	0	0	0	0	0	1	0
40a44	0	0	0	0	0	0	3	0
45a49	0	0	0	0	0	0	0	1
50A54	0	0	0	0	0	0	0	0
55A59	0	0	0	0	0	0	0	0
60Y+	0	0	0	0	0	0	0	0
SIN DATO	0	0	0	0	0	0	2	1
TOTAL	4	0	0	2	4	13	52	81

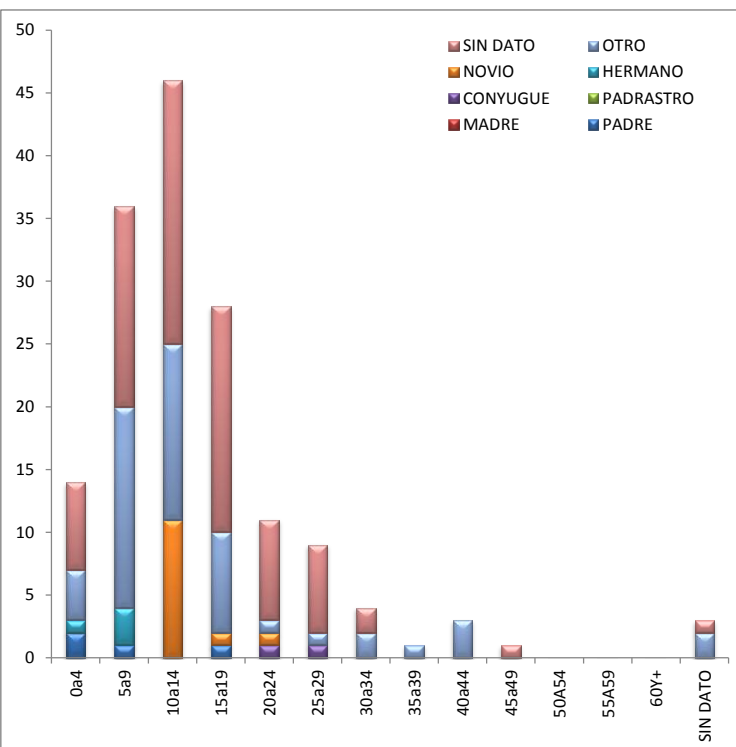

**ALCALDIA DE PASTO
OBSERVATORIO DEL DELITO
INFORME DE MALTRATO INFANTIL
MUNICIPIO DE PASTO, COMPARATIVO PRIMER TRIMESTRE AÑOS 2012 - 2013**

MALTRATO INFANTIL, SEGUN MES DEL EVENTO.

MES	2012	%	2013	%
ENERO	132	36	96	34
FEBRERO	121	33	92	33
MARZO	117	32	93	33
ABRIL				0
MAYO				0
JUNIO				0
JULIO				0
AGOSTO				0
SEPTIEMBRE				0
OCTUBRE				0
NOVIEMBRE				0
DICIEMBRE				0
TOTAL	370	100	281	100

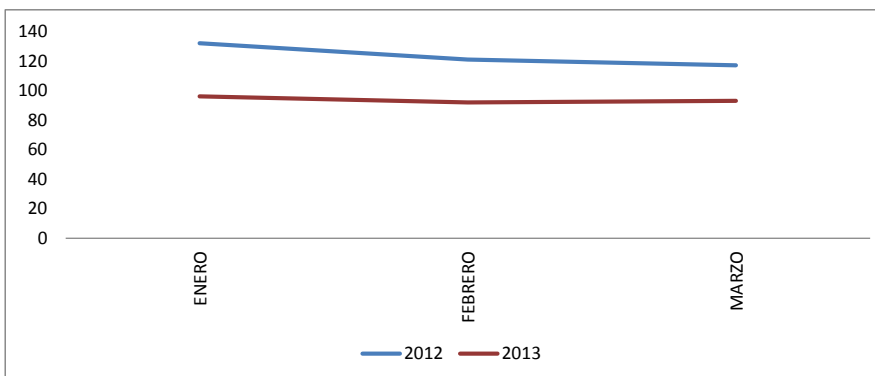

MALTRATO INFANTIL, SEGÚN GÉNERO DE LA VICTIMA.

SEXO	2012	%	2013	%
HOMBRE	156	8	117	6
MUJER	214	11	164	8
SIN DATO	0	0	0	0
TOTAL	370	18	281	14

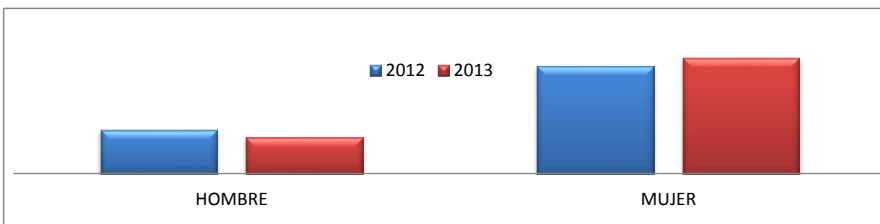

MALTRATO INFANTIL, SEGÚN EDAD DE LA VICTIMA.

EDAD	2012	%	2013	%
0 a 4	118	32	65	23
5 a 9	131	35	124	44
10 a 12	121	33	67	24
SIN DATO	0	0	25	9
TOTAL	370	100	281	100

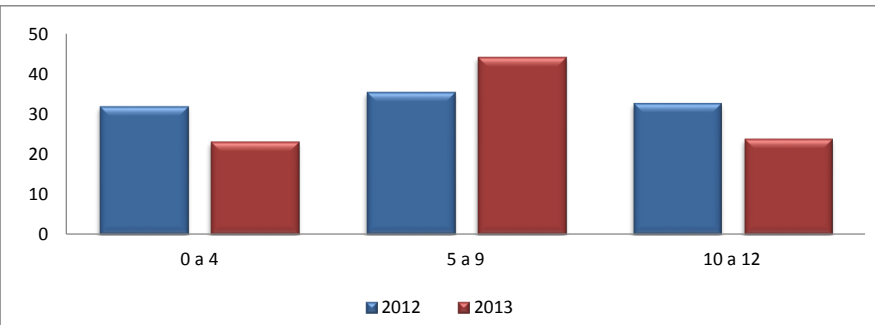

**ALCALDIA DE PASTO
OBSERVATORIO DEL DELITO
INFORME DE MALTRATO INFANTIL
MUNICIPIO DE PASTO, COMPARATIVO PRIMER TRIMESTRE AÑOS 2012 - 2013**

MALTRATO INFANTIL, SEGÚN DIA DEL EVENTO.

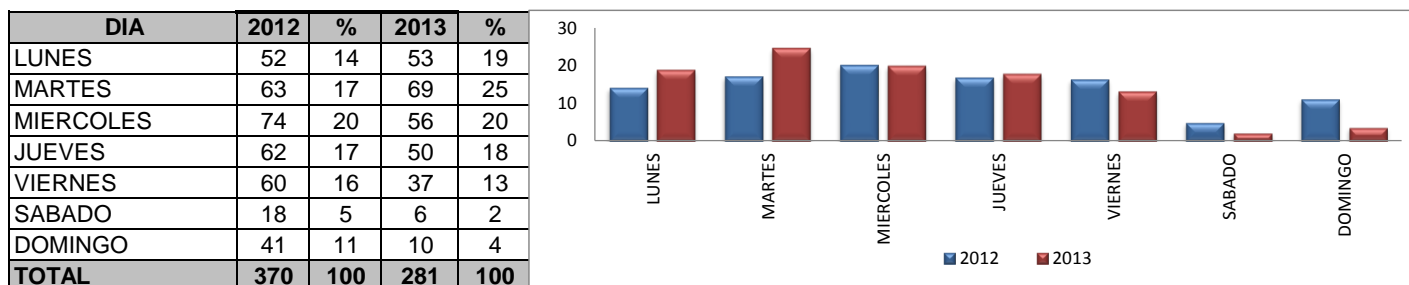

MALTRATO INFANTIL, SEGÚN TIPO DE MALTRATO.

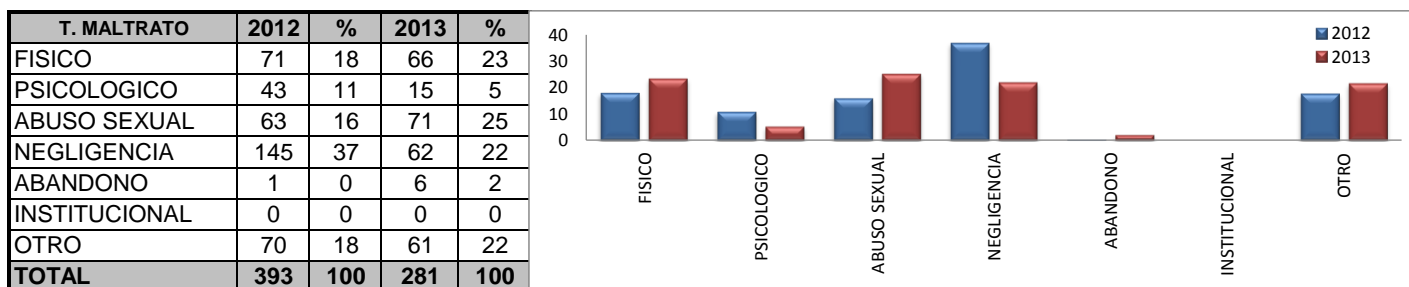

MALTRATO INFANTIL, SEGÚN TIPO DE AGRESOR.

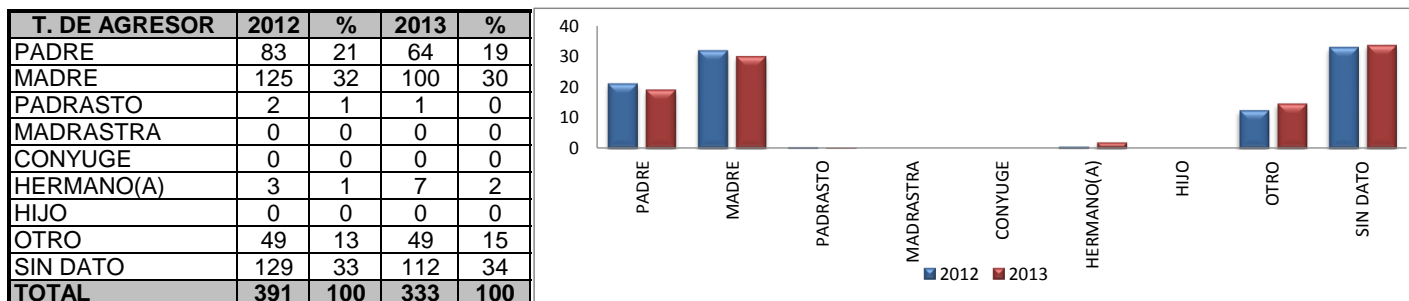

**ALCALDIA DE PASTO
OBSERVATORIO DEL DELITO
INFORME DE MALTRATO INFANTIL
MUNICIPIO DE PASTO, COMPARATIVO PRIMER TRIMESTRE AÑOS 2012 - 2013**

MALTRATO INFANTIL, SEGÚN COMUNA Y CORREGIMIENTO.

COMUNA	2012	%	2013	%
1'	12	3	8	3
2'	31	8	2	1
3'	42	11	8	3
4'	37	10	12	4
5'	48	13	10	4
6'	56	15	12	4
7'	14	4	0	0
8'	32	9	8	3
9'	14	4	2	1
10'	49	13	7	2
11'	12	3	7	2
12'	4	1	2	1
SIN DATO	0	0	197	70
SUBTOTAL	351	95	275	98
BUESAQUILLO	3	1	0	0
LA CALDERA	1	0	1	0
CATAMBUCO	2	1	3	1
OBONUCO	4	1	0	0
LA LAGUNA	0	0	1	0
JAMONDINO	0	0	0	0
JONGOVITO	2	1	0	0
MOCONDINO	0	0	0	0
MORASURCO	2	1	1	0
OBONUCO	0	0	0	0
MAPACHICO	4	1	0	0
SANTA BARBARA	0	0	0	0
GUALMATAN	1	0	0	0
SUBTOTAL	19	5	6	2
TOTAL	370	100	281	100

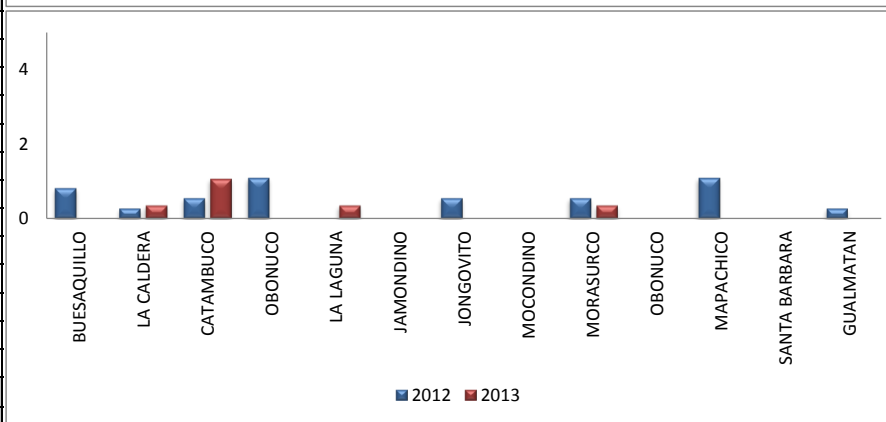
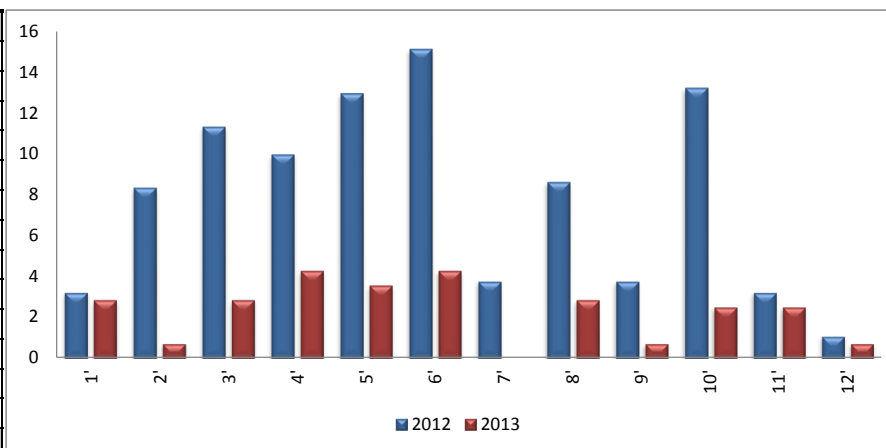

**ALCALDIA DE PASTO
OBSERVATORIO DEL DELITO
INFORME DE MALTRATO INFANTIL
MUNICIPIO DE PASTO, COMPARATIVO PRIMER TRIMESTRE AÑOS 2012 - 2013**

MALTRATO INFANTIL, SEGÚN EDAD DE LA VÍCTIMA Y TIPO DE MALTRATO.

EDAD	TIPO DE MALTRATO						
	FISICO	PSICOLOGICO	SEXUAL	NEGLIGENCIA	ABANDONO	INSTITUCIONAL	OTRO
0a4	15	6	14	21	0	0	9
5a9	34	8	36	21	1	0	22
10a12	16	1	21	11	3	0	14
SIN DATO	1	0	0	9	2	0	16
TOTAL	66	15	71	62	6	0	61

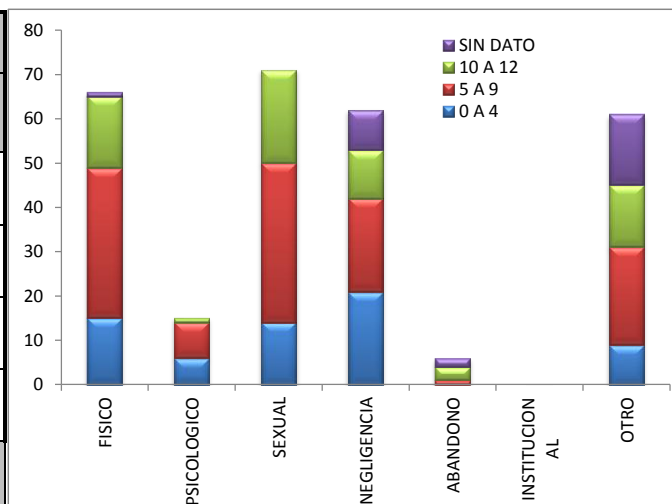

MALTRATO INFANTIL, SEGÚN EDAD Y TIPO DE AGRESOR .

EDAD	TIPO DE AGRESOR							
	PADRE	MADRE	PADR ASTR	MADR ASTR	CONYUGE	HERMAN	OTRO	SIN DATO
0a4	19	27	0	0	0	1	9	25
5a9	24	46	1	0	0	3	24	45
10a12	16	18	0	0	0	3	13	27
SIN DATO	5	9	0	0	0	0	3	15
TOTAL	64	100	1	0	0	7	49	112

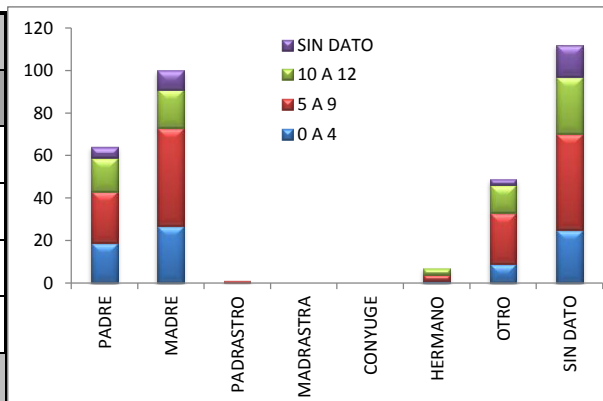



**ALCALDIA DE PASTO
BSERVATORIO DEL DELITO
LESIONES POR VIOLENCIA AUTOINFLINGIDA
INFORME COMPARATIVO 1º TRIMESTRE 2012 -2013**



LESIONES POR VIOLENCIA AUTOINFLINGIDA POR MES DEL EVENTO

MES	2012	ACUM	2013	ACUM
ENERO	16	16	15	15
FEBRERO	5	21	18	33
MARZO	22	43	17	50
ABRIL				
MAYO				
JUNIO				
JULIO				
AGOSTO				
SEPTIEMBRE				
OCTUBRE				
NOVIEMBRE				
DICIEMBRE				

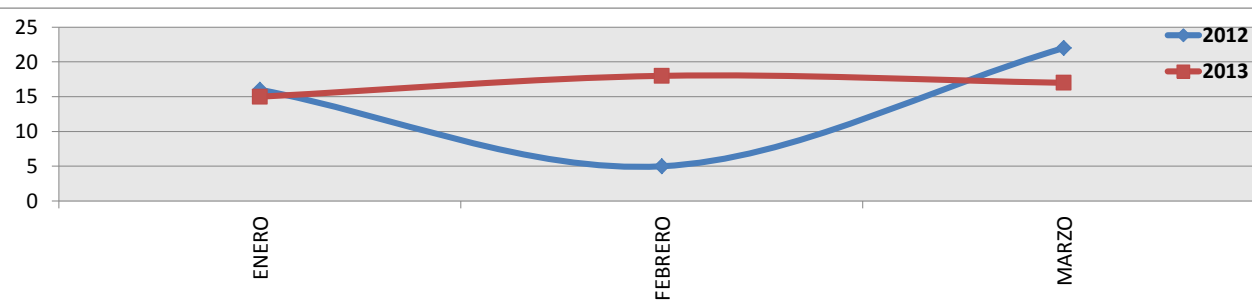

LESIONES POR VIOLENCIA AUTOINFLINGIDA POR DIA DEL EVENTO

DIAS	2012	%	2013	%
LUNES	10	23	8	16
MARTES	7	16	2	4
MIERCOLES	4	9	10	20
JUEVES	3	7	7	14
VIERNES	3	7	10	20
SABADO	9	21	8	16
DOMINGO	7	16	5	10
TOTAL	43	100	50	100

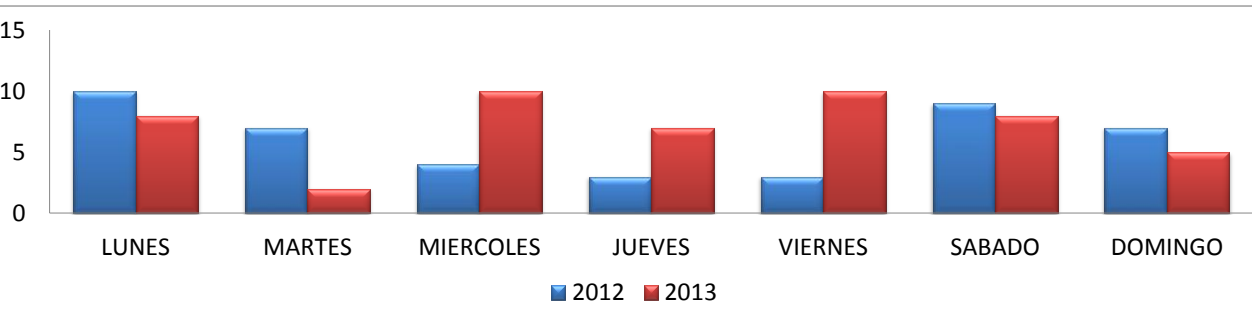

LESIONES POR VIOLENCIA AUTOINFLINGIDA SEGÚN HORA DEL EVENTO

HORA	2012	%	2013	%
0 a 2.59	14	33	5	10
3 a 5.59	1	2	7	14
6 a 8.59	5	12	5	10
9 a 11.59	3	7	4	8
12 a 14.59	4	9	4	8
15 a 17.59	7	16	11	22
18 a 20.59	3	7	9	18
21 a 23.59	6	14	4	8
SIN DATO	0	0	1	2
TOTAL	43	100	50	100

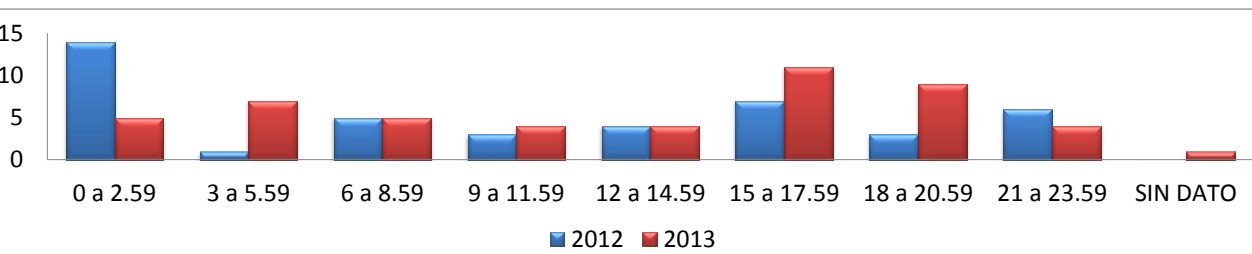

LESIONES POR VIOLENCIA AUTOINFLINGIDA, SEGÚN EDAD

EDAD	2012	%	2013	%
0a4	0	0	0	0
5a9	0	0	0	0
10a14	3	7	5	10
15a19	5	12	10	20
20a24	6	14	5	10
25a29	7	16	10	20
30a34	3	7	4	8
35a39	3	7	3	6
40a44	0	0	3	6
45a49	3	7	0	0
50a54	1	2	0	0
55A59	1	2	0	0
60Y+	11	26	10	20
SIN DATO	0	0	0	0
TOTAL	43	100	50	100

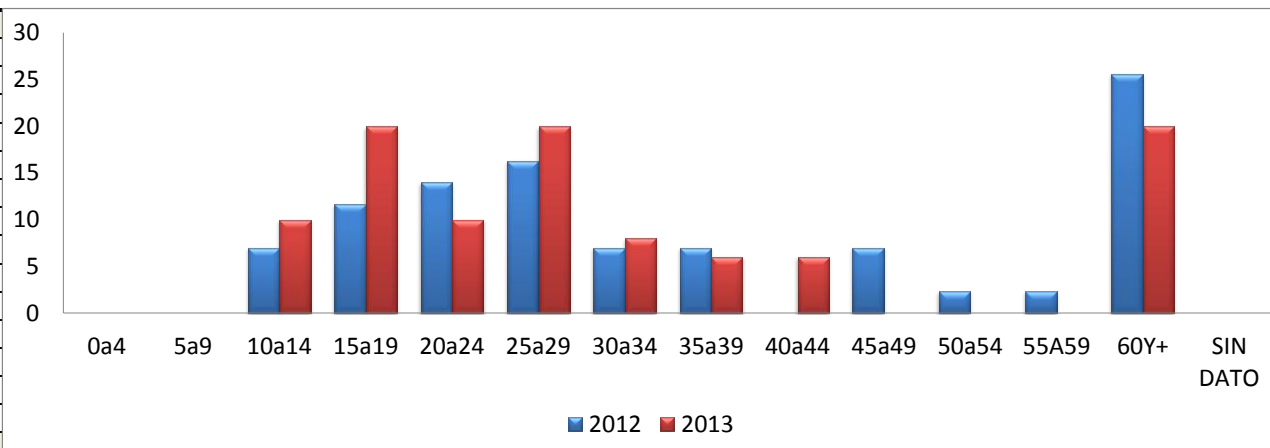

LESIONES POR VIOLENCIA AUTOINFLINGIDA SEGÚN SEXO

SEXO	2012	%	2013	%
HOMBRE	26	60	24	48
MUJER	17	40	26	52
NO SABE	0	0	0	0
TOTAL	43	100	50	100

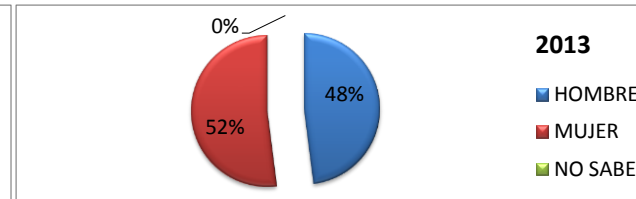
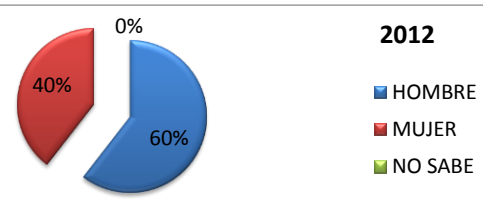

LESIONES POR VIOLENCIA AUTOINFLINGIDA, SEGÚN LUGAR DEL EVENTO

LUGAR	2012	%	2013	%
CASA	29	67	39	78
ESCUELA	1	2	0	0
CALLE-VIA	11	26	5	10
TRABAJO	0	0	0	0
BAR	1	2	0	0
OTRO	1	2	2	4
SIN DATO	0	0	4	8
TOTAL	43	100	50	100

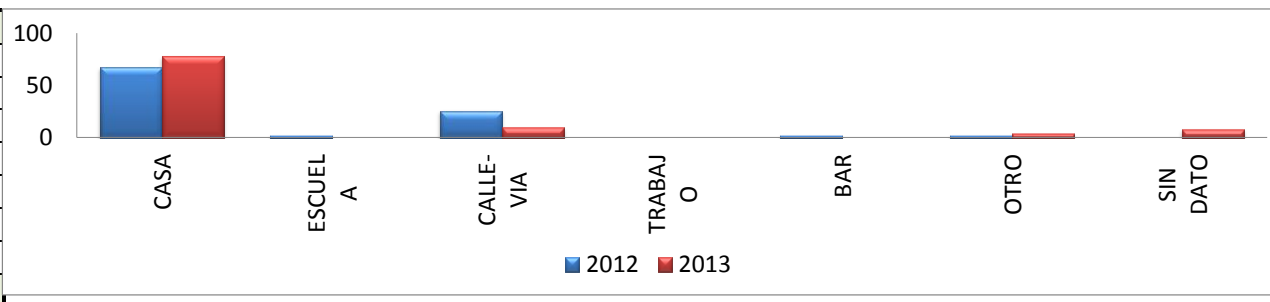



ALCALDÍA DE PASTO

ALCALDIA DE PASTO
 OBSERVATORIO DEL DELITO
 LESIONES POR VIOLENCIA AUTOINFLINGIDA
 INFORME COMPARATIVO 1º TRIMESTRE 2012 -2013



LESIONES POR VIOLENCIA AUTOINFLINGIDA, SEGÚN ACTIVIDAD

ACTIVIDAD	2012	%	2013	%
TRABAJO INDEP	1	2	0	0
OFICIO INFORMAL	0	0	0	0
L. PERSONALES	20	47	18	36
ESTUDIANDO	1	2	1	2
VIAJANDO	0	0	0	0
RECREACION	7	16	3	6
TOMANDO LICOR	5	12	17	34
OTRA	4	9	1	2
NO SABE	5	12	10	20
TOTAL	43	100	50	100

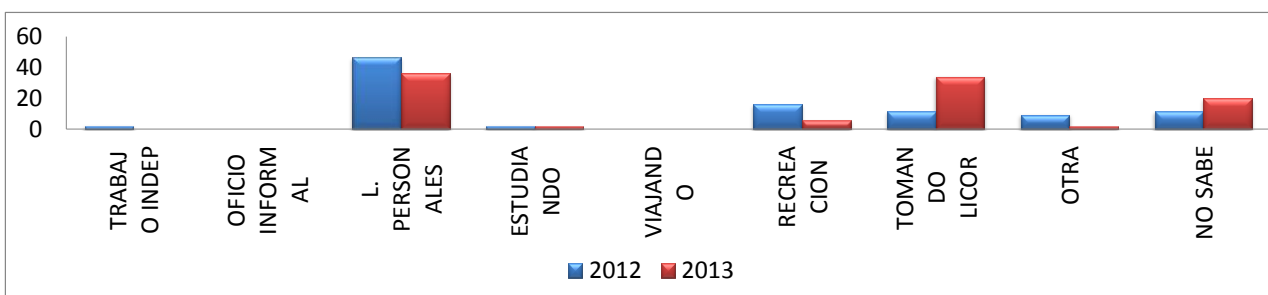

LESIONES POR VIOLENCIA AUTOINFLINGIDA SEGÚN MECANISMO

MECANISMO	2012	%	2013	%
CAIDAS	5	12	0	0
GOLPE	5	12	0	0
CORTE	9	21	9	18
CONTUNDENTE	1	2	2	4
A. DE FUEGO	1	2	0	0
ESTRANGULADO	0	0	1	2
FARMACOS	3	7	14	28
PLAGUICIDAS	7	16	6	12
HIDROCARBURO	0	0	1	2
OTROS TOXICOS	11	26	14	28
OTRO	1	2	3	6
TOTAL	43	100	50	100

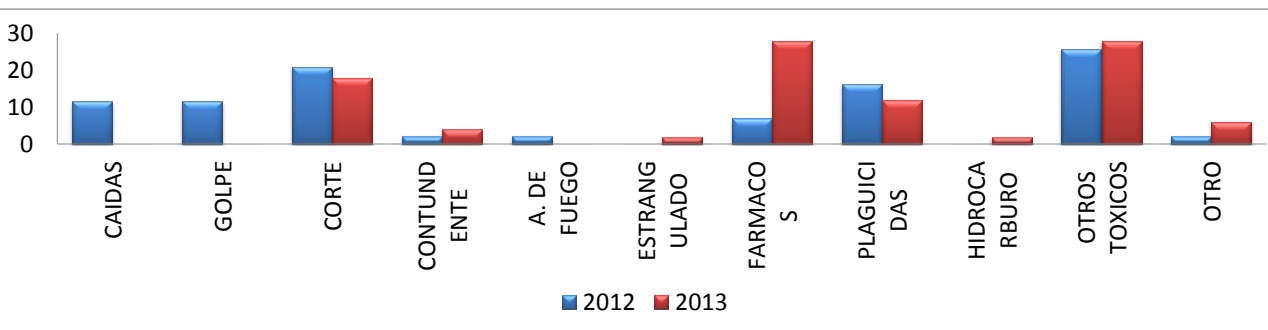

LESIONES POR VIOLENCIA AUTOINFLINGIDA, SEGÚN CONSUMO DE ALCOHOL

ALCOHOL	2012	%	2013	%
SI	7	16	23	46
SOSPECHA	0	0	0	0
NO	29	67	21	42
NO SABE	7	16	6	12
TOTAL	43	100	50	100

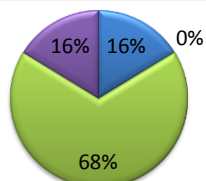

2012

- SI
- SOSPECHA
- NO
- NO SABE

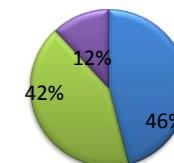

2013

- SI
- SOSPECHA
- NO
- NO SABE

LESIONES POR VIOLENCIA AUTOINFLINGIDA, SEGÚN CONSUMO DE DROGA

DROGA	2012	%	2013	%
SI	1	2	3	6
SOSPECHA	1	2	3	6
NO	29	67	29	58
NO SABE	12	28	15	30
TOTAL	43	100	50	100

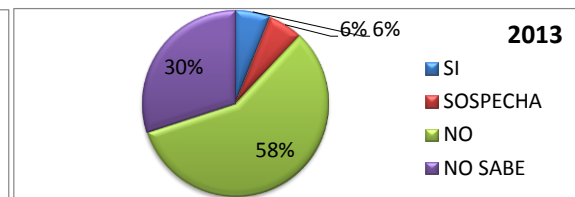
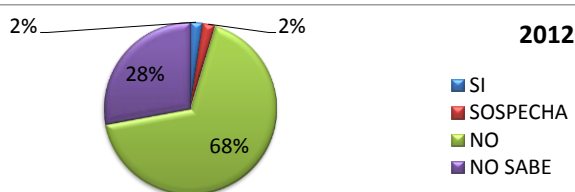

LESIONES POR VIOLENCIA AUTOINFLINGIDA, SEGÚN INTENTO PREVIO

INTENTO	2012	%	2013	%
SI	5	12	15	30
NO.	16	37	12	24
N/S	1	2	14	28
SIN DATO	21	49	9	18
TOTAL	43	100	50	100

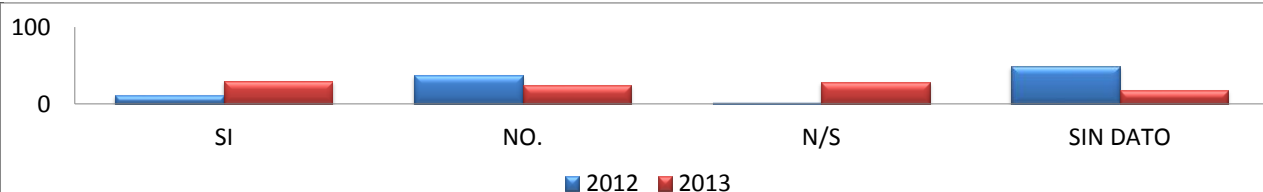

LESIONES POR VIOLENCIA AUTOINFLINGIDA, SEGÚN ANT TRASTORNO MENTAL

T.MENTAL	2012	%	2013	%
SI	1	2	3	6
NO.	18	42	15	30
N/S	2	5	22	44
SIN DATO	22	51	10	20
TOTAL	43	100	50	100

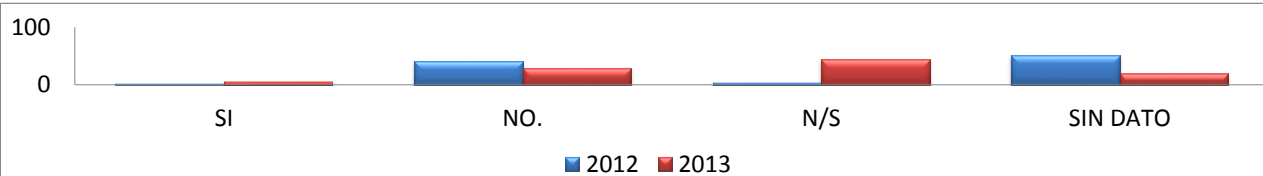

LESIONES POR VIOLENCIA AUTOINFLINGIDA, SEGÚN SITIO ANATOMICO

SITIO	2012	%	2013	%
SISTEMICO	19	44	50	71
CRANEO	1	2	1	1
TORAX	3	7	0	0
ABDOMEN	0	0	1	1
MAXILOFACIAL	1	2	1	1
CUELLO	0	0	2	3
MIEMBROS SUP	12	28	11	16
MIEMBROS INF	0	0	1	1
OTRO	7	16	3	4
TOTAL	43	100	70	100

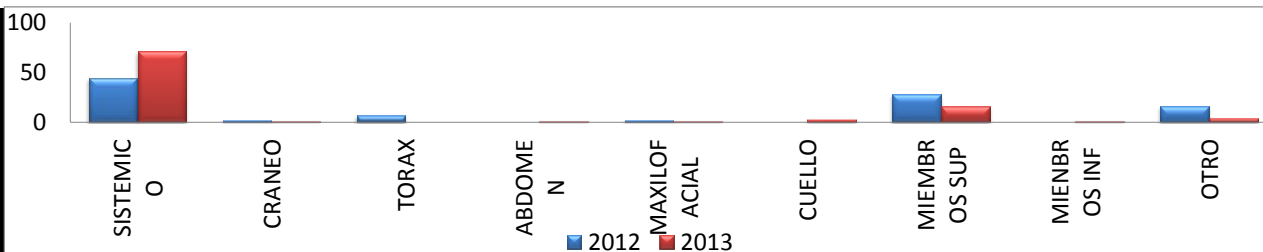

LESIONES POR VIOLENCIA AUTOINFLINGIDA, SEGÚN NTZA DE LA LESION

NTA LESION	2012	%	2013	%
LACERACION	6	14	3	5
CORTADA	8	19	10	15
L. PROFUNDA	2	5	1	2
FRACTURA	1	2	2	3
CONTUSION	2	5	0	0
L. ORGANICA	13	30	33	50
T.C.E	0	0	0	0
OTRA	11	26	17	26
TOTAL	43	100	66	100

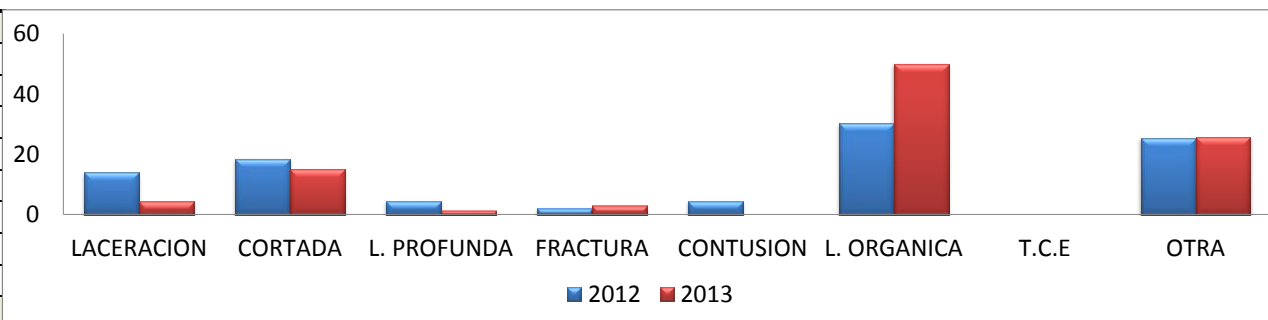

LESIONES POR VIOLENCIA AUTOINFLINGIDA SEGÚN DESTINO DEL PACIENTE

DESTINO	2012	%	2013	%
T. CASA	21	49	11	22
HOSPITALIZADO	17	40	30	60
REFERIDO	5	12	8	16
MUERTE	0	0	0	0
ALTA VOLUNTARIA	0	0	1	2
TOTAL	43	100	50	100



LESIONES INTENCIONALES AUTOINFLINGIDA SEGÚN FACTORES PRECIPITANTES

FACTORES	2012	%	2013	%
C. PAREJA	7	16	25	50
P.FINANCIEROS	0	0	1	2
E. NO DESEADO	0	0	0	0
P. ESCOLARES	0	0	0	0
OTRO	0	0	0	0
MUERTE FLIAR	0	0	0	0
NO SABE	8	19	13	26
P. JUSTICIA	0	0	1	2
SIN DATO	28	65	10	20
TOTAL	43	100	50	100

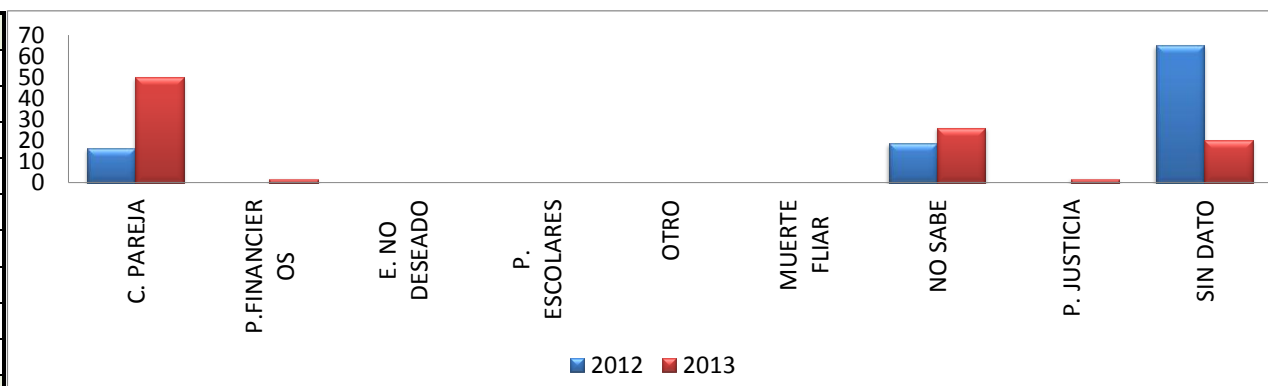

LESIONES AUTOINFLINGIDA SEGÚN INSTITUCION DE SALUD

IPS	2012	%	2013	%
CL. PALERMO	0	0	0	0
CL.FATIMA	1	2	1	2
H. DPTAL	11	26	8	16
H. INFANTIL	3	7	1	2
H. SAN PEDRO	4	9	5	10
H. SAN RAFAEL	0	0	0	0
ISS / NUEVA EPS	0	0	0	0
PROF SALUD	1	2	3	6
RED NORTE	4	9	12	24
RED OCCIDENTE	0	0	7	14
RED ORIENTE	6	14	6	12
RED SUR	0	0	0	0
CL. LOS ANDES	13	30	7	14
TOTAL	43	100	50	100

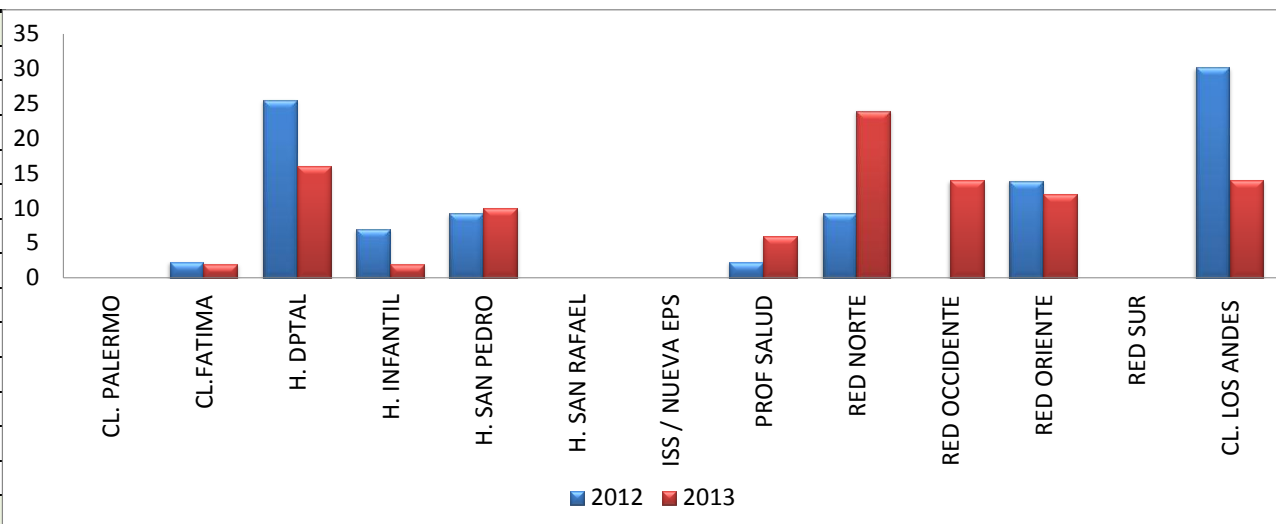

LESIONES POR VIOLENCIA AUTOINFLINGIDA, SEGÚN COMUNA Y CORREGIMIENTO

COMUNAS	2012	%	2013	%
'1	3	7	1	2
'2	2	5	3	6
'3	3	7	3	6
'4	9	21	3	6
'5	3	7	4	8
'6	3	7	9	18
'7	0	0	0	0
'8	3	7	6	12
'9	6	14	3	6
'10	1	2	5	10
'11	4	9	2	4
'12	1	2	0	0
SIN DATO	2	5	6	12
SUBTOTAL	40	93	45	90
CABRERA	1	2	0	0
JONGOVITO	1	2	0	0
BUESAQUILLO	0	0	3	6
STA BARBARA	0	0	0	0
EL ENCANO	0	0	0	0
MORASURCO	0	0	0	0
MAPACHICO	0	0	0	0
OBONUCO	0	0	0	0
JAMONDINO	0	0	2	4
SAN FERNANDO	1	2	0	0
MOCONDINO	0	0	0	0
SUBTOTAL	3	7	5	10
TOTAL	43	100	50	100

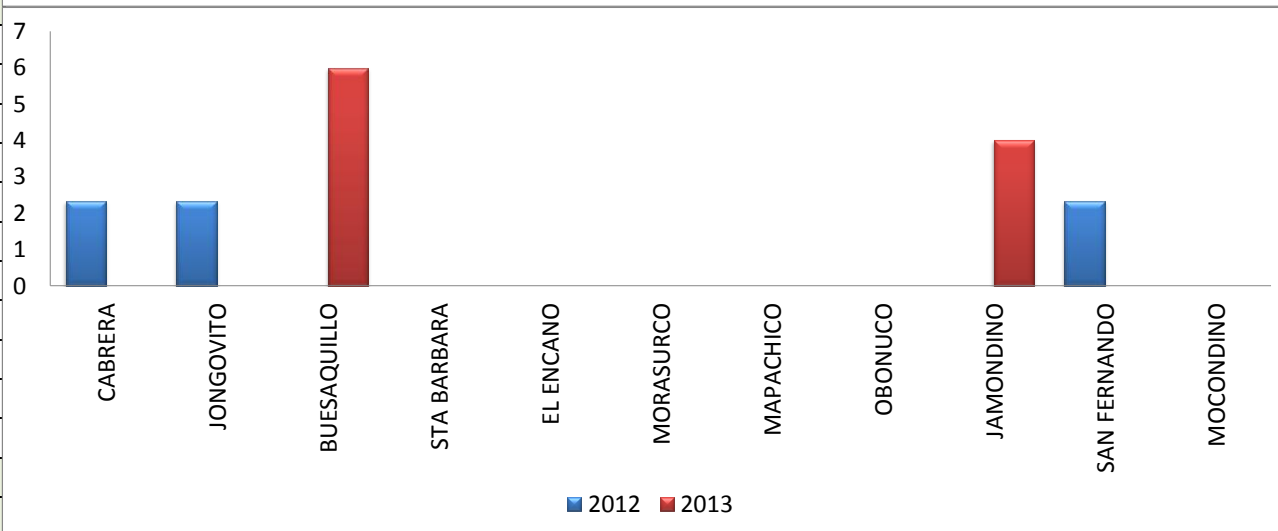
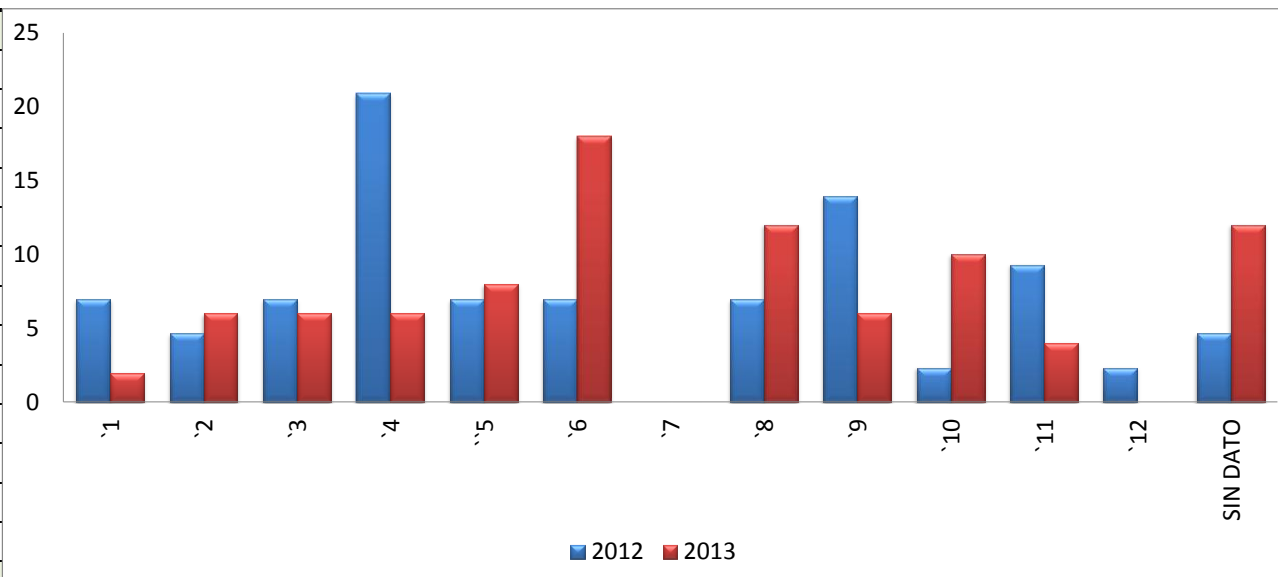



ALCALDIA DE PASTO
 OBSERVATORIO DEL DELITO
 LESIONES POR ACC. DE TRANSITO
 COMPARATIVO 1° TRIMESTRE 2012 - 2013



LESIONES POR ACCIDENTES DE TRANSITO SEGÚN MES DEL EVENTO

MES	2012	ACUM	2013	ACUM
ENERO	180	180	159	159
FEBRERO	162	342	200	359
MARZO	226	568	197	556
ABRIL				
MAYO				
JUNIO				
JULIO				
AGOSTO				
SEPTIEMBRE				
OCTUBRE				
NOVIEMBRE				
DICIEMBRE				

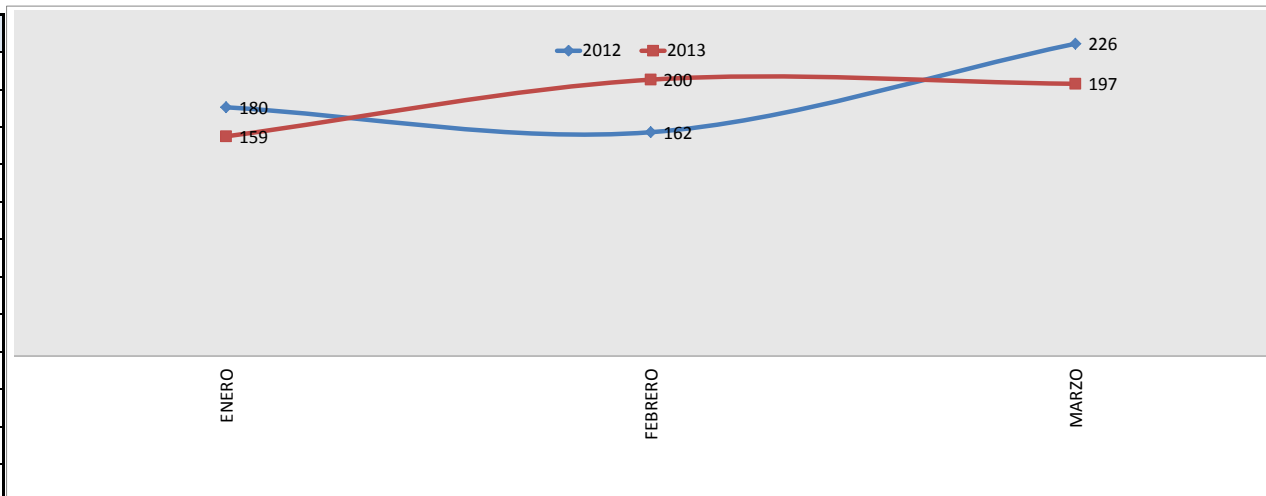

LESIONES POR ACCIDENTES DE TRANSITO SEGUN DIA DEL EVENTO

DIAS	2012	%	2013	%
LUNES	87	15	98	18
MARTES	75	13	75	13
MIERCOLES	90	16	68	12
JUEVES	71	13	69	12
VIERNES	78	14	102	18
SABADO	71	13	60	11
DOMINGO	96	17	84	15
SIN DATO	0	0	0	0
TOTAL	568	100	556	100

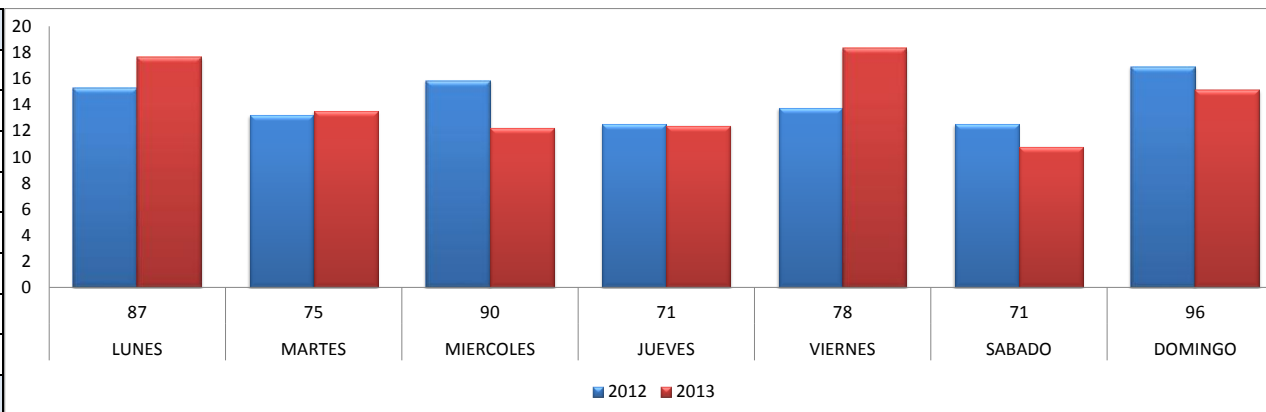



ALCALDÍA DE PASTO

ALCALDIA DE PASTO
OBSERVATORIO DEL DELITO
LESIONES POR ACC. DE TRANSITO
COMPARATIVO 1° TRIMESTRE 2012 - 2013



LESIONES POR ACCIDENTES DE TRANSITO SEGÚN HORA DEL EVENTO

HORA	2012	%	2013	%
0 a 2.59	166	29	15	3
3 a 5.59	19	3	12	2
6 a 8.59	73	13	64	12
9 a 11.59	57	10	63	11
12 a 14.59	75	13	102	18
15 a 17.59	76	13	97	17
18 a 20.59	73	13	73	13
21 a 23.59	27	5	38	7
SIN DATO	2	0	92	17
TOTAL	568	100	556	100

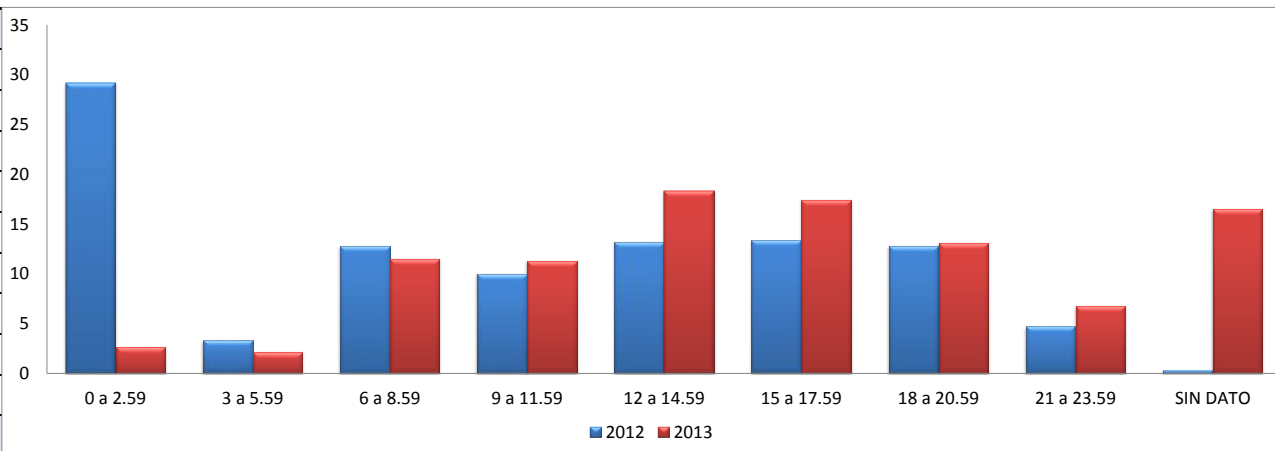

LESIONES POR ACCIDENTES DE TRANSITO SEGÚN EDAD

EDAD	2012	%	2013	%
0a4	8	1	8	1
5a9	29	5	13	2
10a14	34	6	22	4
15a19	53	9	36	6
20a24	102	18	72	13
25a29	58	10	66	12
30a34	48	8	62	11
35a39	22	4	44	8
40a44	23	4	36	6
45a49	18	3	23	4
50a54	21	4	17	3
55a59	29	5	14	3
60 +	123	22	142	26
SIN DATO	0	0	1	0
TOTAL	568	100	556	100

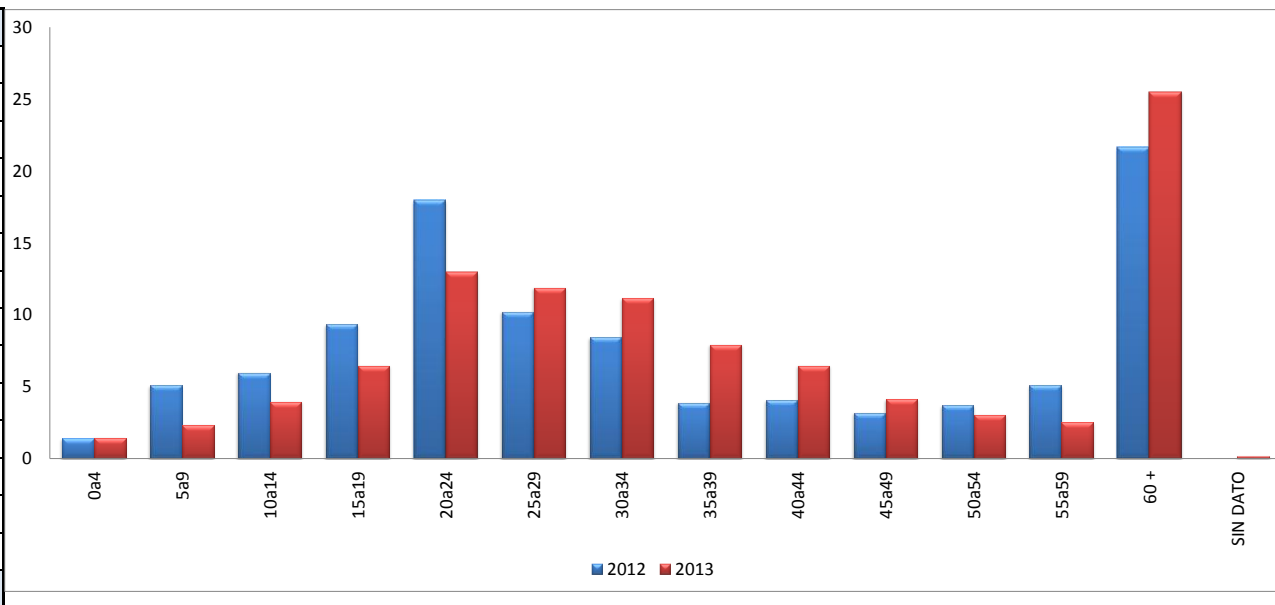



ALCALDÍA DE PASTO

ALCALDIA DE PASTO
OBSERVATORIO DEL DELITO
LESIONES POR ACC. DE TRANSITO
COMPARATIVO 1° TRIMESTRE 2012 - 2013



LESIONES POR ACCIDENTES DE TRANSITO SEGÚN GENERO

GENERO	2012	%	2013	%
HOMBRE	361	64	357	64
MUJER	206	36	199	36
SIN DATO	1	0	0	0
TOTAL	568	100	556	100

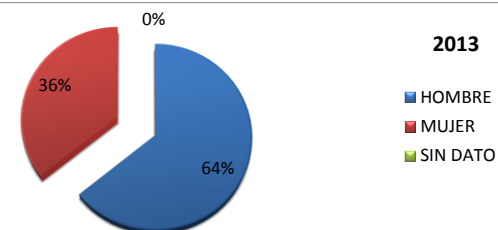
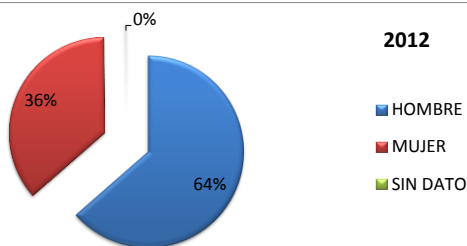

LESIONES POR ACCIDENTES DE TRANSITO SEGÚN ACTIVIDAD

ACTIVIDAD	2012	%	2013	%
TRABAJO INDEP	40	7	38	7
OFICIO INFORMAL	27	5	26	5
L. PERSONALES	268	47	312	56
ESTUDIANDO	7	1	5	1
P. DEPORTE	11	2	7	1
VIAJANDO	115	20	92	17
RECREACION	56	10	13	2
TOMANDO LICOR	22	4	19	3
OTRA	8	1	33	6
NO SABE	14	2	11	2
TOTAL	568	100	556	100

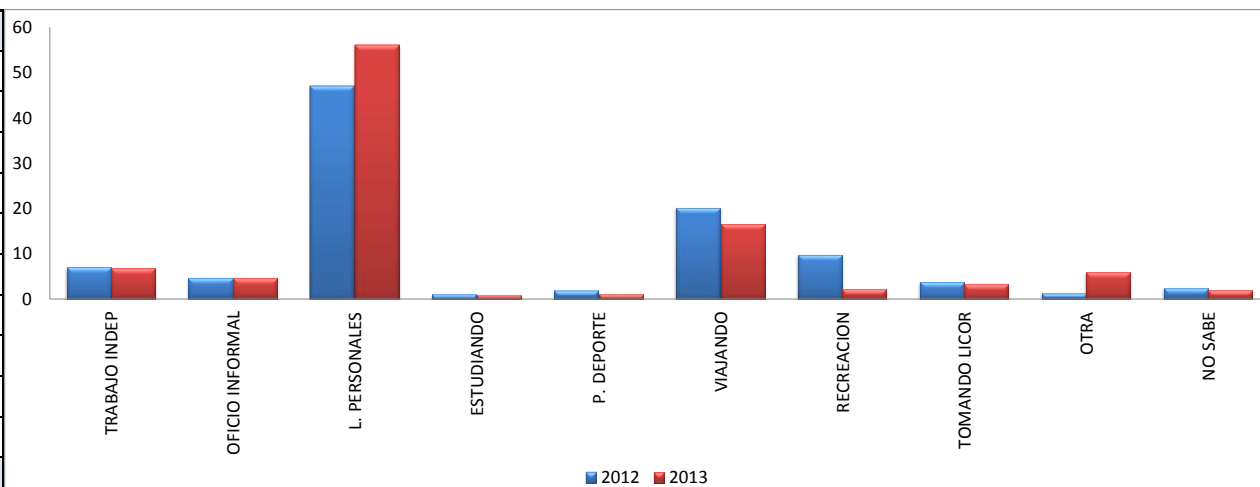



ALCALDÍA DE PASTO

ALCALDIA DE PASTO
OBSERVATORIO DEL DELITO
LESIONES POR ACC. DE TRANSITO
COMPARATIVO 1° TRIMESTRE 2012 - 2013



LESIONES POR ACCIDENTES DE TRANSITO SEGÚN TIPO DE TRANSPORTE

TIPO	2012	%	2013	%
PEATON	124	22	107	19
BICICLETA	69	12	43	8
MOTO	283	50	334	60
AUTOMOVIL	32	6	20	4
CAMIONETA	1	0	1	0
CAMION.	0	0	0	0
BUS MICRO	3	1	3	1
CARRETA/ANIM	0	0	0	0
TAXI	7	1	1	0
OTRO	15	3	3	1
SIN DATO	34	6	44	8
TOTAL	568	100	556	100

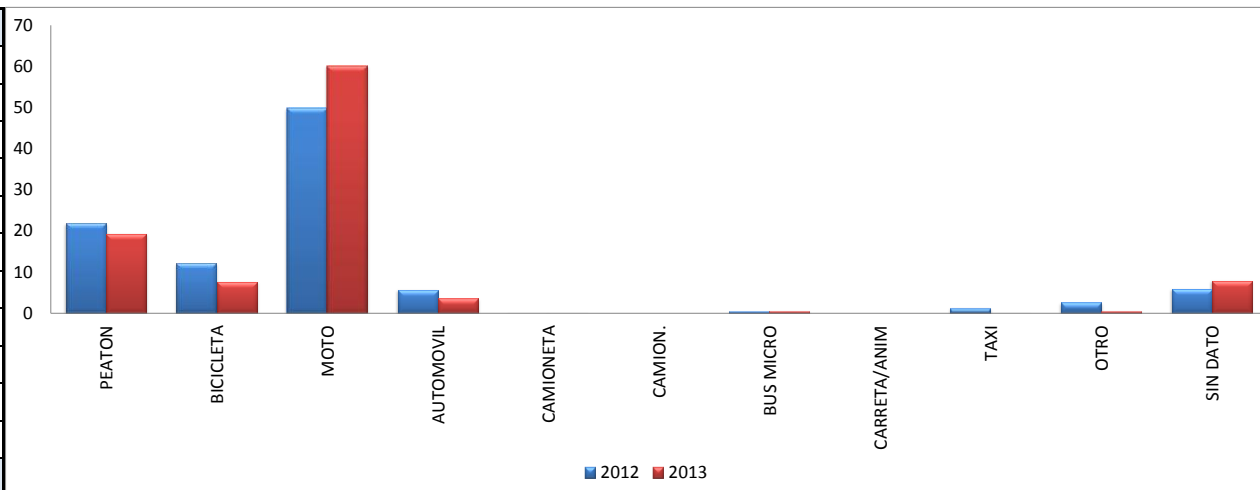

LESIONES POR ACCIDENTES DE TRANSITO SEGÚN CONTRAPARTE

CONTRAPARTE	2012	%	2013	%
PEATON	3	1	11	2
BICICLETA	8	1	2	0
MOTO	98	17	115	21
AUTOMOVIL	139	24	125	22
CAMIONETA	15	3	31	6
CAMION.	7	1	4	1
BUS	24	4	20	4
CARRETA/ANIM	1	0	4	1
TAXI	44	8	25	4
OB.FIJO	22	4	47	8
SIN CONTRAP	122	21	93	17
OTRO	16	3	19	3
NO SABE	31	5	3	1
SIN DATO	38	7	57	10
TOTAL	568	100	556	100

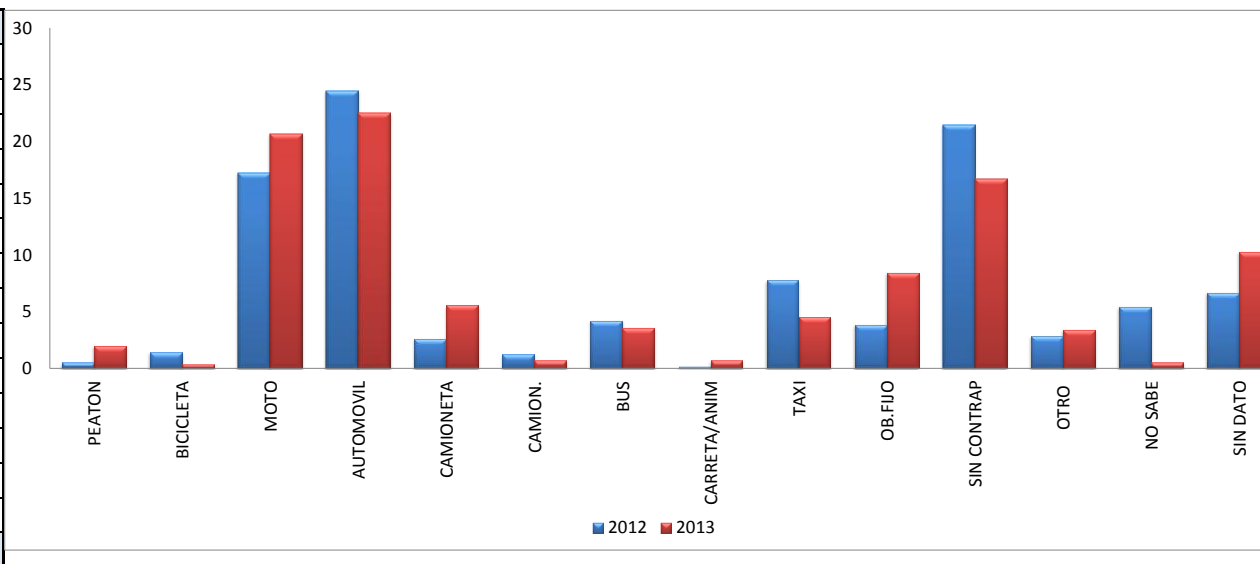

LESIONES POR ACCIDENTES DE TRANSITO SEGÚN USUARIO

USUARIO	2012	%	2013	%
PEATON	124	22	108	19
CONDUCTOR	250	44	258	46
PASAJERO	130	23	146	26
OTRO	18	3	1	0
NO SABE	46	8	43	8
TOTAL	568	100	556	100

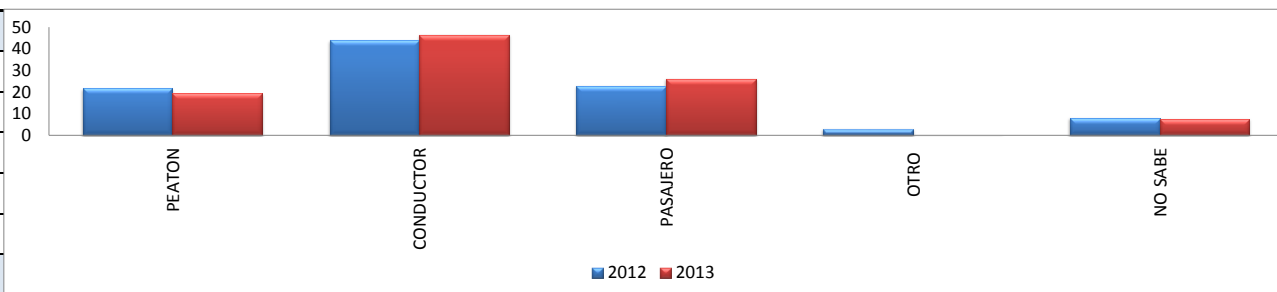

LESIONES POR ACCIDENTES DE TRANSITO SEGÚN SITIO ANATOMICO

SITIO	2012	%	2013	%
SISTEMICO	1	0	5	1
CRANEO	142	17	125	15
OJOS	6	1	9	1
MAXILOFACIAL	67	8	43	5
CUELLO	19	2	8	1
TORAX	52	6	48	6
ABDOMEN	15	2	14	2
COLUMNA	33	4	21	2
PELVIS	28	3	28	3
MIEMBROS SUP	213	25	230	27
MIEMBROS INFER	268	31	294	35
OTRO	9	1	18	2
NO SABE	0	0	0	0
TOTAL	853	100	843	100

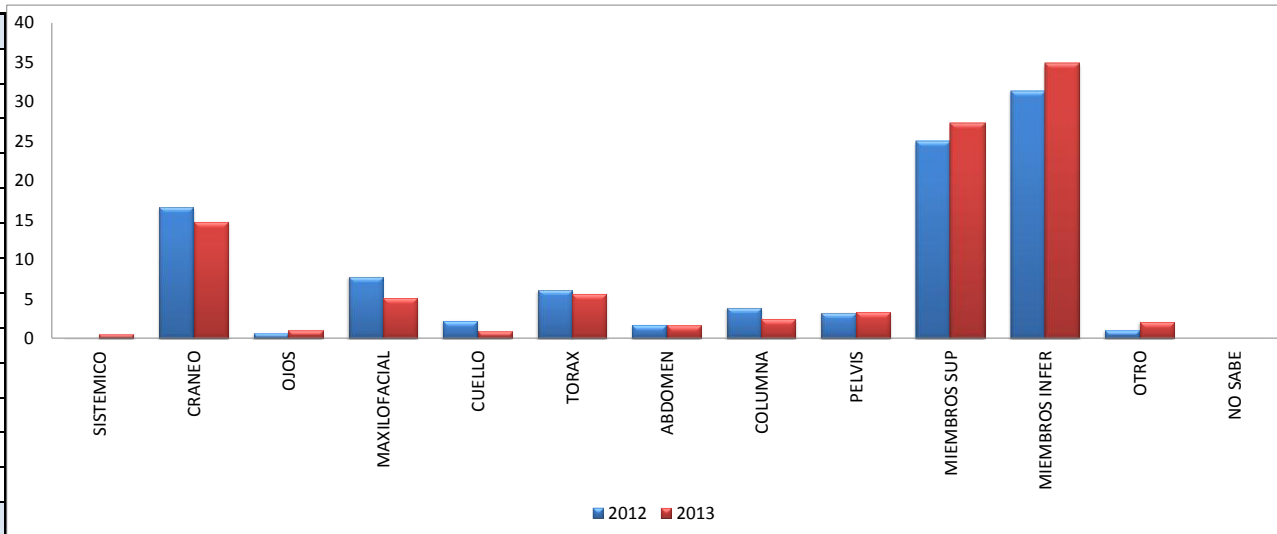

LESIONES POR ACCIDENTES DE TRANSITO SEGÚN NTA DE LA LESION

NTA LESION	2012	%	2013	%
LACERACION	317	49	296	54
CORTADA	47	7	52	9
LESION PROFUNDA	10	2	4	1
ESQUINCE LUX	51	8	47	9
FRACTURA	93	14	44	8
QUEMADURA	3	0	3	1
CONTUSION	38	6	52	9
T.C.E	59	9	2	0
OTRA	17	3	32	6
NO SABE	10	2	18	3
TOTAL	645	100	550	100

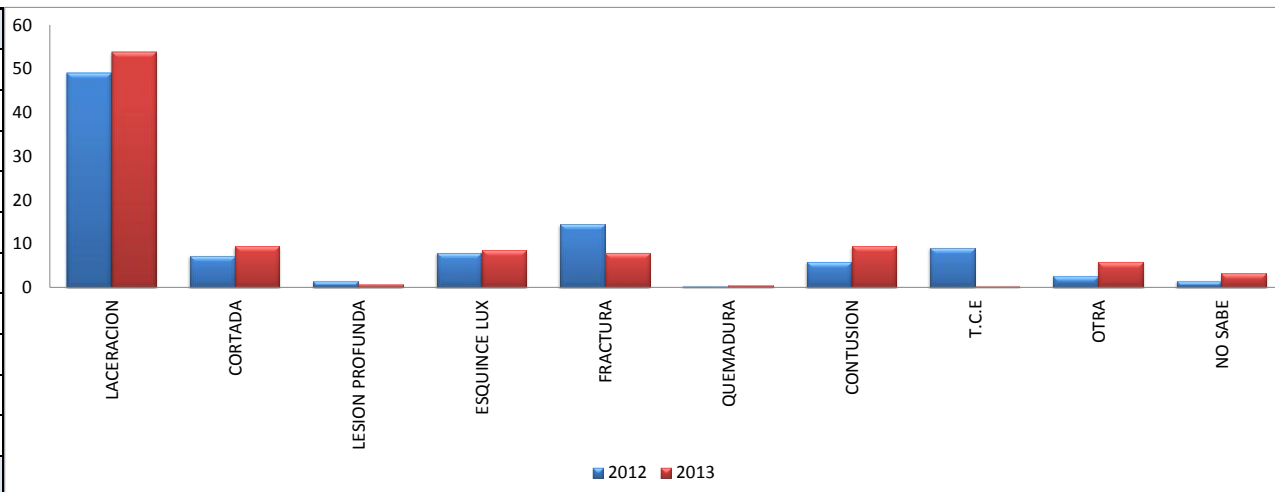

LESIONES POR ACCIDENTES DE TRANSITO POR CONSUMO DE ALCOHOL

ALCOHOL	2012	%	2013	%
SI CONSUMIDO	39	7	34	6
SOSPECHA	3	1	2	0
NO CONSUMIDO	484	85	493	89
NO SABE	42	7	27	5
TOTAL	568	100	556	100

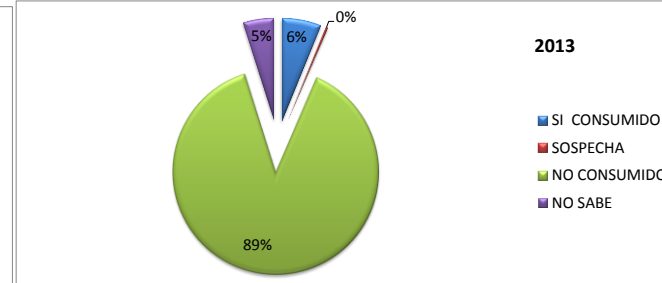
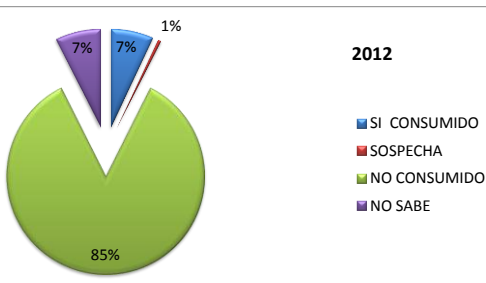



ALCALDÍA DE PASTO

ALCALDIA DE PASTO
OBSERVATORIO DEL DELITO
LESIONES POR ACC. DE TRANSITO
COMPARATIVO 1° TRIMESTRE 2012 - 2013



LESIONES POR ACCIDENTES DE TRANSITO POR CONSUMO DE DROGA

DROGA	2012	%	2013	%
SI CONSUMIDO	2	0	2	0
SOSPECHA	2	0	8	1
NO CONSUMO	505	89	494	89
NO SABE	59	10	52	9
TOTAL	568	100	556	100

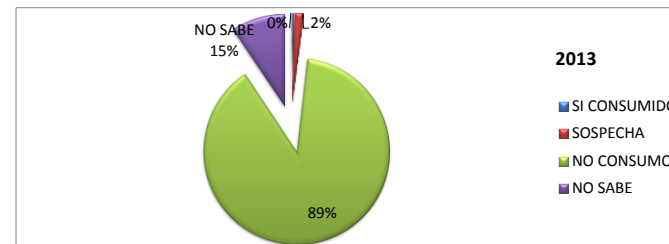
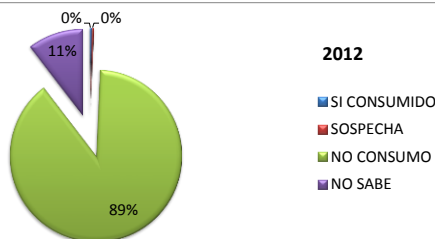

LESIONES POR ACCIDENTES DE TRANSITO SEGÚN DESTINO DEL PACIENTE

DESTINO	2012	%	2013	%
TRATADO.CASA	402	71	436	78
HOSPITALIZADO	109	19	71	13
REFERIDO	54	10	48	9
A. VOLUNTARIA	0	0	0	0
FUGA	1	0	0	0
SIN DATO	2	0	1	0
TOTAL	568	100	556	100

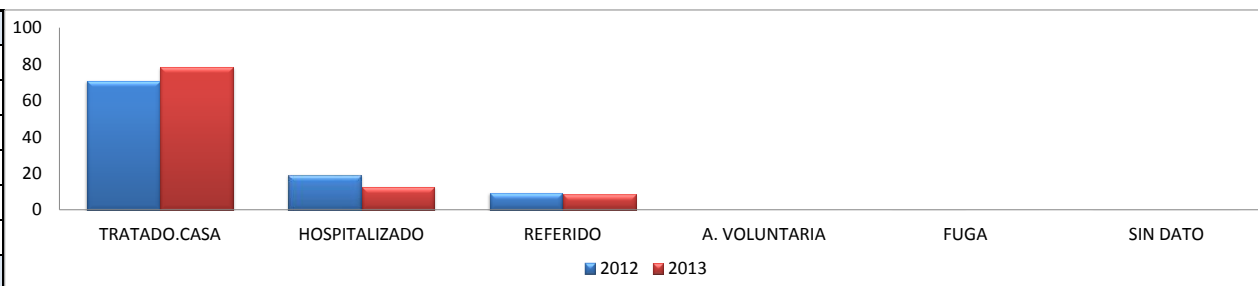

LESIONES POR ACCIDENTES DE TRANSITO SEGÚN INSTITUCION DE SALUD

IPS	2012	%	2013	%
C.M.V. DE ATRIZ	0	0	2	0
CL. PALERMO	0	0	1	0
CL.FATIMA	79	14	92	17
H. DPTAL	103	18	130	23
H. INFANTIL	37	7	11	2
H. SAN PEDRO	106	19	51	9
ISS / NUEVA EPS	0	0	0	0
PROF. SALUD	10	2	6	1
RED NORTE	33	6	48	9
RED OCCIDENTE	18	3	18	3
RED ORIENTE	29	5	10	2
RED SUR	2	0	0	0
SALUDCOOP	151	27	187	34
TOTAL	568	100	556	100

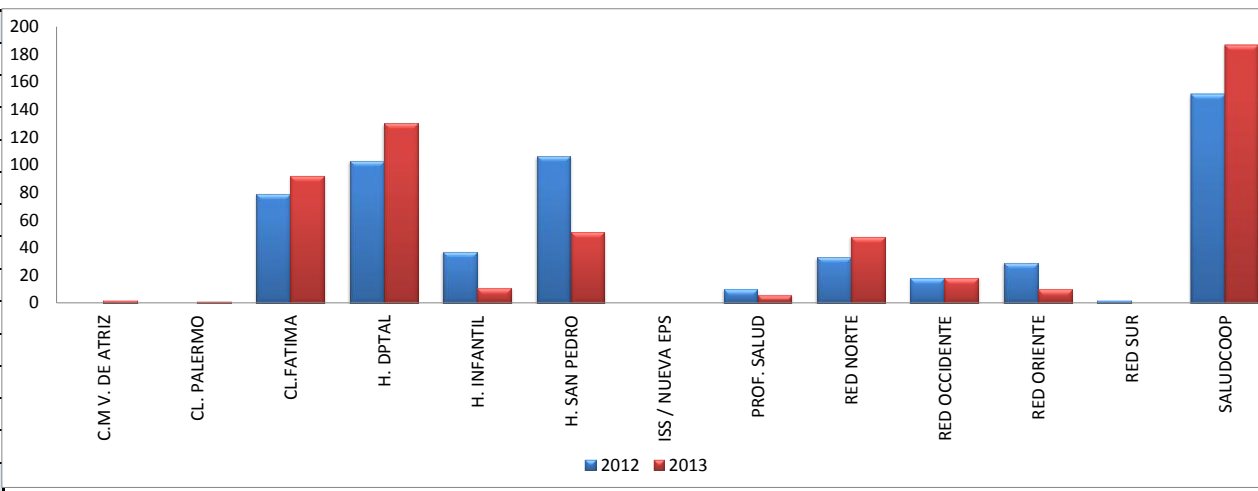



ALCALDÍA DE PASTO

ALCALDIA DE PASTO
OBSERVATORIO DEL DELITO
LESIONES POR ACC. DE TRANSITO
COMPARATIVO 1° TRIMESTRE 2012 - 2013



LESIONES POR ACCIDENTES DE TRANSITO POR COMUNAS Y CORREGIMIENTO

COMUNA	2012	%	2013	%
'1	90	16	105	19
'2	37	7	54	10
'3	35	6	23	4
'4	57	10	37	7
'5	30	5	44	8
'6	47	8	54	10
'7	27	5	24	4
'8	49	9	20	4
'9	54	10	50	9
'10	21	4	23	4
'11	45	8	23	4
'12	11	2	10	2
SIN DATO	17	3	30	5
SUBTOTAL	520	92	497	89
GENOY	8	1	11	2
MAPACHICO	0	0	3	1
GUALMATAN	0	0	0	0
EL ENCANO	0	0	2	0
CATAMBUCO	17	3	14	3
LA LAGUNA	1	0	1	0
BUESAQUILLO	0	0	2	0
STA BARBARA	2	0	1	0
MORASURCO	6	1	7	1
CALDERA	1	0	0	0
CABRERA	1	0	0	0
OBONUCO	3	1	6	1
JAMONDINO	0	0	3	1
JONGOVITO	3	1	3	1
MCONDINO	2	0	6	1
SAN FERNANDO	0	0	0	0
SIN DATO RURAL	4	1	0	0
SUBTOTAL	48	8	59	11
TOTAL	568	100	556	100

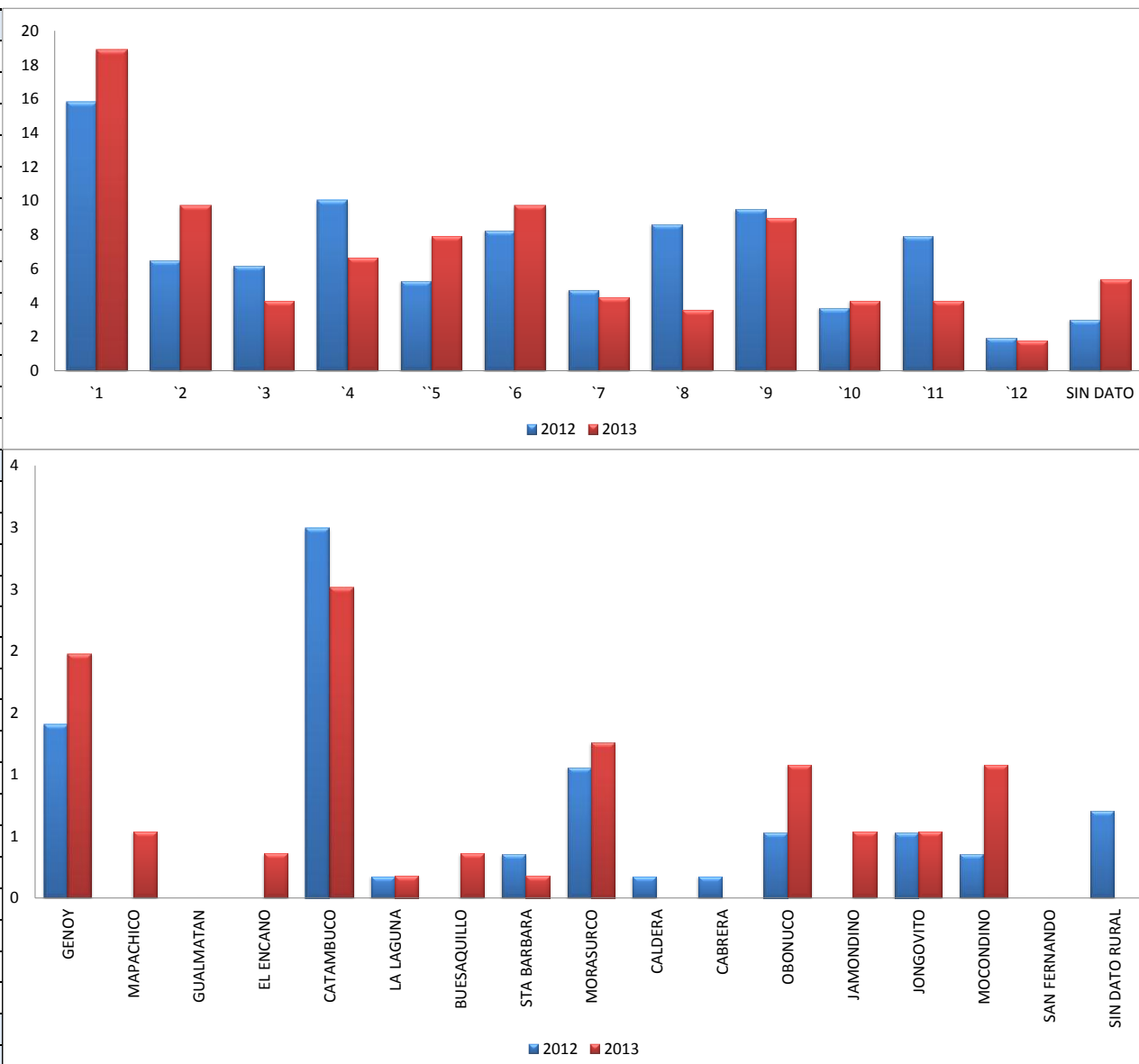



ALCALDÍA DE PASTO

ALCALDIA DE PASTO
 OBSERVATORIO DEL DELITO
 LESIONES DE TRANSITO CAUSADAS POR MOTOCICLETAS
 INFORME COMPARATIVO 1º TRIMESTRE 2012 - 2013



LESIONES POR ACCIDENTES DE TRANSITO CAUSADOS POR MOTOCICLETA, SEGÚN MES DEL EVENTO

MES	2012	ACUM	2013	ACUM
ENERO	90	90	101	101
FEBRERO	80	170	123	224
MARZO	113	283	110	334
ABRIL				
MAYO				
JUNIO				
JULIO				
AGOSTO				
SEPTIEMBRE				
OCTUBRE				
NOVIEMBRE				
DICIEMBRE				

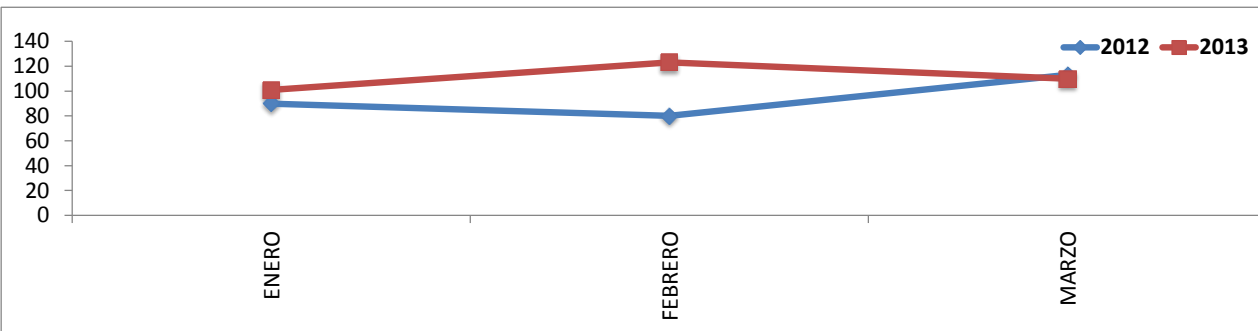

LESIONES POR ACCIDENTES DE TRANSITO CAUSADOS POR MOTOCICLETA, SEGUN DIA DEL EVENTO

DIAS	2012	%	2013	%
LUNES	37	13	61	18
MARTES	52	18	45	13
MIERCOLES	42	15	42	13
JUEVES	39	14	40	12
VIERNES	39	14	51	15
SABADO	30	11	40	12
DOMINGO	44	16	55	16
SIN DATO	0	0	0	0
TOTAL	283	100	334	100



LESIONES POR ACCIDENTES DE TRANSITO CAUSADOS POR MOTOCICLETA, SEGÚN HORA DEL EVENTO

HORA	2012	%	2013	%
0 a 2.59	91	32	8	2
3 a 5.59	10	4	10	3
6 a 8.59	41	14	44	13
9 a 11.59	32	11	38	11
12 a 14.59	30	11	70	21
15 a 17.59	30	11	43	13
18 a 20.59	37	13	34	10
21 a 23.59	10	4	21	6
SIN DATO	2	1	66	20
TOTAL	283	100	334	100

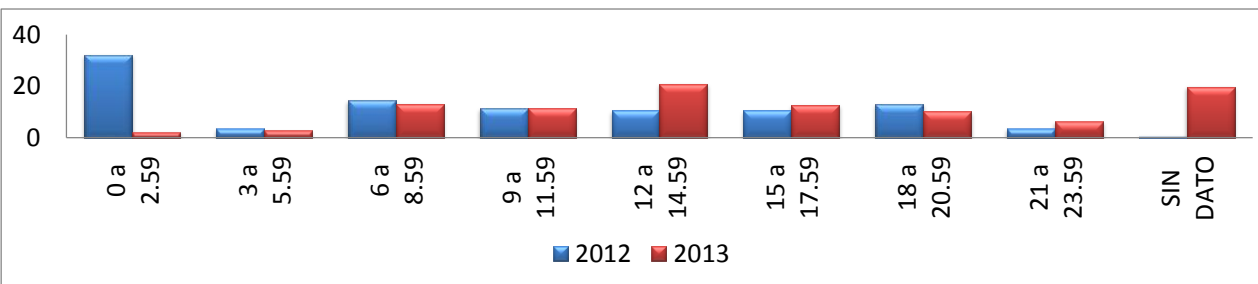



ALCALDÍA DE PASTO

ALCALDIA DE PASTO
OBSERVATORIO DEL DELITO
LESIONES DE TRANSITO CAUSADAS POR MOTOCICLETAS
INFORME COMPARATIVO 1º TRIMESTRE 2012 - 2013



LESIONES POR ACCIDENTES DE TRANSITO CAUSADOS POR MOTOCICLETA, SEGÚN EDAD

EDAD	2012	%	2013	%
0a4	3	1	1	0
5a9	11	4	4	1
10a14	11	4	9	3
15a19	27	10	20	6
20a24	66	23	56	17
25a29	33	12	50	15
30a34	29	10	45	13
35a39	9	3	33	10
40a44	12	4	21	6
45a49	10	4	16	5
50a54	9	3	12	4
55a59	7	2	5	1
60 +	56	20	62	19
SIN DATO	0	0	0	0
TOTAL	283	100	334	100

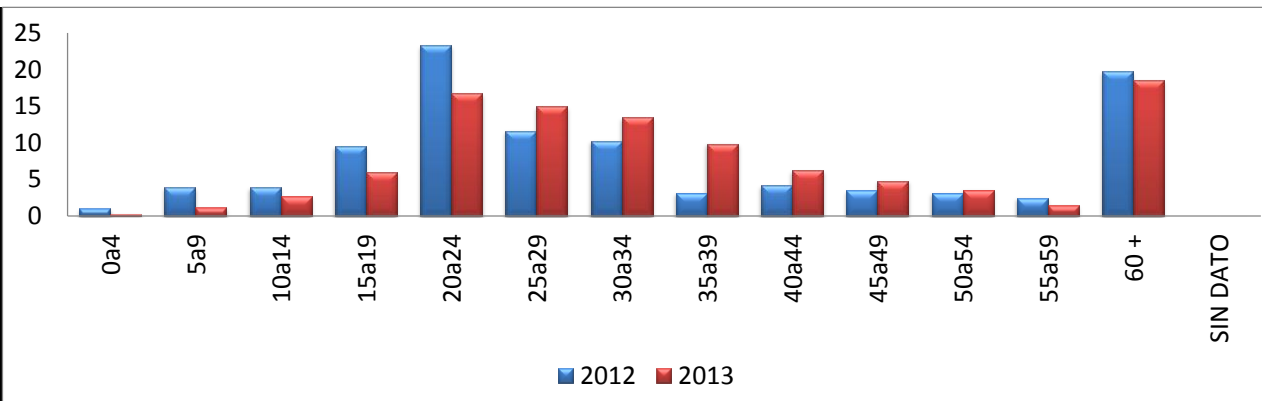

LESIONES POR ACCIDENTES DE TRANSITO CAUSADOS POR MOTOCICLETA, SEGÚN SEXO

SEXO	2012	%	2013	%
HOMBRE	190	67	219	66
MUJER	93	33	115	34
SIN DATO	0	0	0	0
TOTAL	283	100	334	100

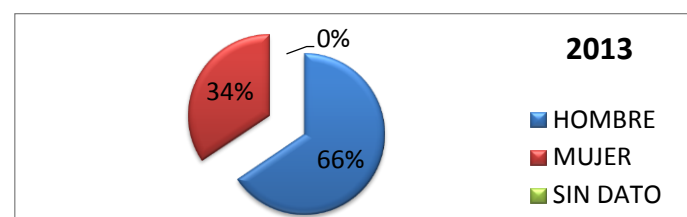
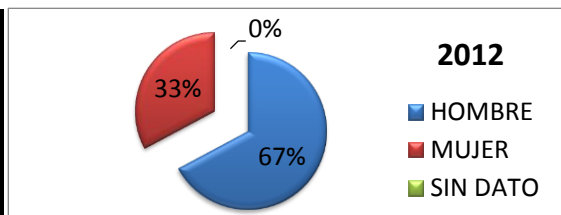

LESIONES POR ACCIDENTES DE TRANSITO CAUSADOS POR MOTOCICLETA, SEGÚN ACTIVIDAD

ACTIVIDAD	2012	%	2013	%
T. INDEPENDIENTE	24	8	28	8
O. INFORMAL	8	3	15	4
L. PERSONALES	137	48	175	52
ESTUDIANDO	4	1	4	1
P. DEPORTE	0	0	2	1
VIAJANDO	89	31	77	23
RECREACION	2	1	4	1
TOMANDO LICOR	8	3	6	2
OTRA	2	1	19	6
NO SABE	9	3	4	1
TOTAL	283	100	334	100

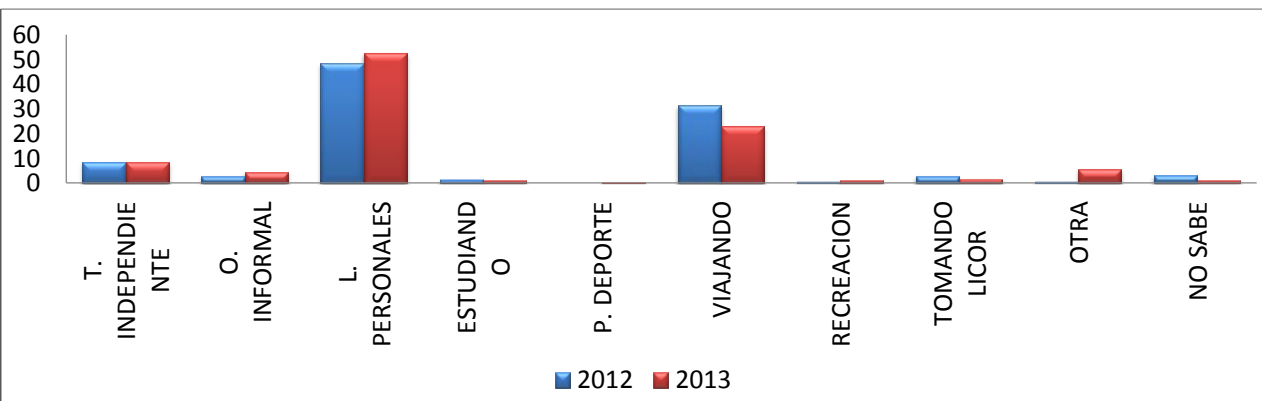



ALCALDÍA DE PASTO

ALCALDIA DE PASTO
OBSERVATORIO DEL DELITO
LESIONES DE TRANSITO CAUSADAS POR MOTOCICLETAS
INFORME COMPARATIVO 1º TRIMESTRE 2012 - 2013



LESIONES POR ACCIDENTES DE TRANSITO CAUSADOS POR MOTOCICLETA, SEGÚN CONTRAPARTE

CONTRAPARTE	2012	%	2013	%
PEATON	3	1	10	3
BICICLETA	1	0	2	1
MOTO	35	12	43	13
AUTOMOVIL	75	27	79	24
CAMIONETA	14	5	23	7
CAMION.	5	2	3	1
BUS	13	5	14	4
CARRETA/ANIM	1	0	4	1
TAXI	32	11	18	5
OB.FIJO	13	5	32	10
SIN CONTRAP	71	25	77	23
OTRO	9	3	15	4
NO SABE	11	4	14	4
TOTAL	283	100	334	100

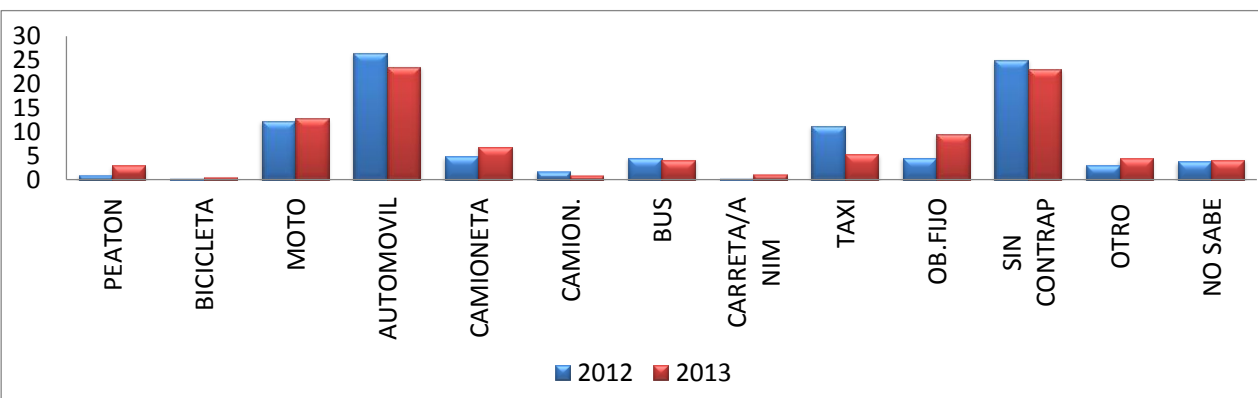

LESIONES POR ACCIDENTES DE TRANSITO CAUSADOS POR MOTOCICLETA, SEGÚN USUARIO

USUARIO	2012	%	2013	%
CONDUCTOR	179	63	211	63
PASAJERO	94	33	122	37
OTRO	10	4	1	0
TOTAL	283	100	334	100

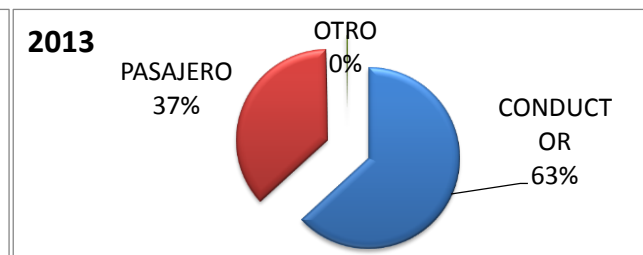
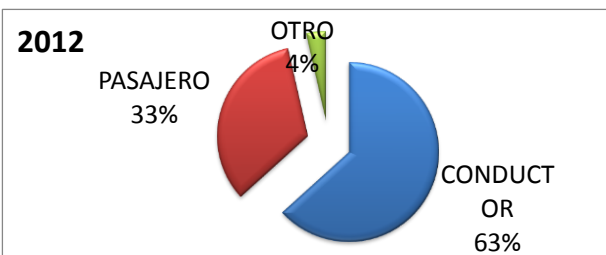

LESIONES POR ACCIDENTES DE TRANSITO CAUSADOS POR MOTOCICLETA, SEGÚN SITIO ANATOMICO

SITIO	2012	%	2013	%
SISTEMICO	1	0	2	0
CRANEO	61	14	57	11
OJOS	1	0	3	1
MAXILOFACIAL	31	7	22	4
CUELLO	11	3	4	1
TORAX	28	7	30	6
ABDOMEN	6	1	6	1
COLUMNA	16	4	12	2
PELVIS	12	3	18	4
M. SUPERIORES	109	26	150	30
M. INFERIORES	148	35	188	38
OTRO	1	0	4	1
NO SABE	0	0	0	0
TOTAL	425	100	496	100

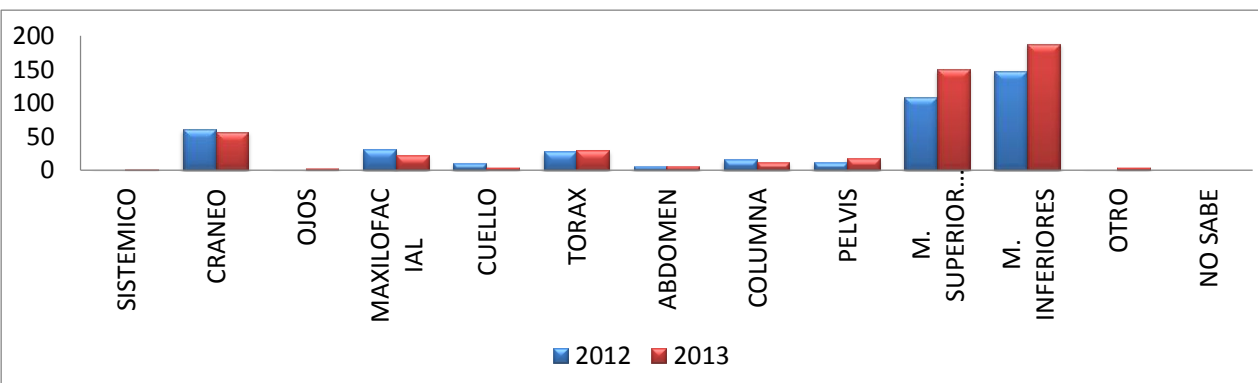



ALCALDÍA DE PASTO

ALCALDIA DE PASTO
OBSERVATORIO DEL DELITO
LESIONES DE TRANSITO CAUSADAS POR MOTOCICLETAS
INFORME COMPARATIVO 1º TRIMESTRE 2012 - 2013



LESIONES POR ACCIDENTES DE TRANSITO CAUSADOS POR MOTOCICLETA, SEGÚN NTZA DE LA LESION

NTA LESION	2012	%	2013	%
LACERACION	151	45	201	50
CORTADA	17	5	26	6
L. PROFUNDA	5	2	2	0
ESQUINCE/LUX	36	11	32	8
FRACTURA	56	17	28	7
CONTUSION	23	7	32	8
T.C.E	28	8	17	4
OTRA	10	3	17	4
NO SABE	6	2	47	12
TOTAL	332	100	402	100

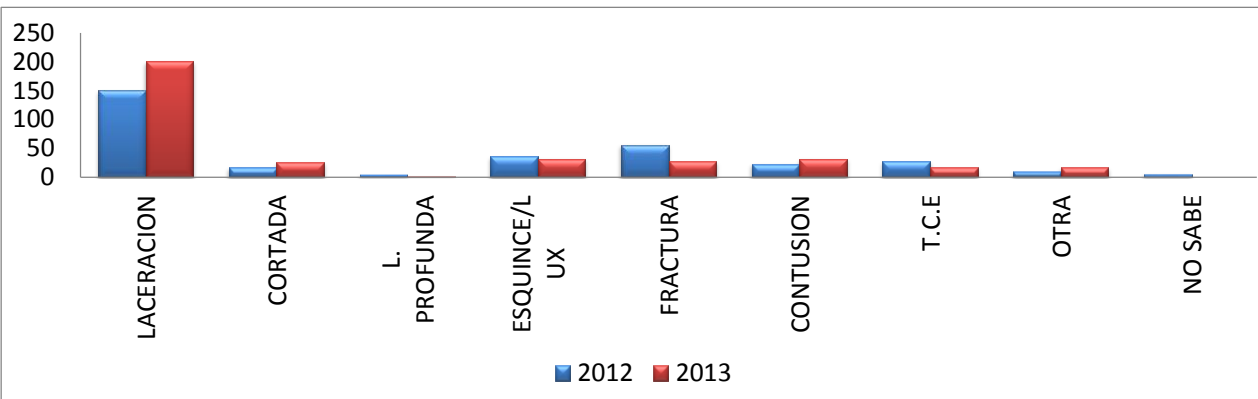

LESIONES POR ACCIDENTES DE TRANSITO CAUSADOS POR MOTOCICLETA, SEGUN CONSUMO DE ALCOHOL

ALCOHOL	2012	%	2013	%
SI	18	6	16	5
SOSPECHA	0	0	1	0
NO	115	41	296	89
NO SABE	150	53	21	6
TOTAL	283	100	334	100

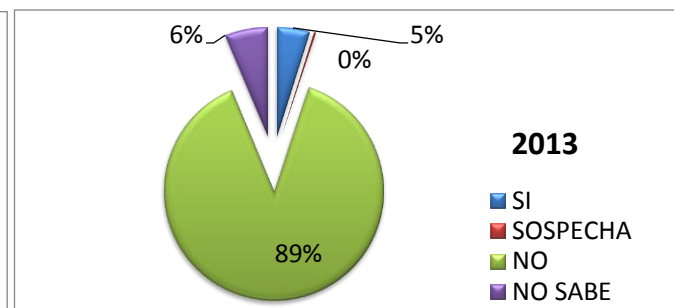
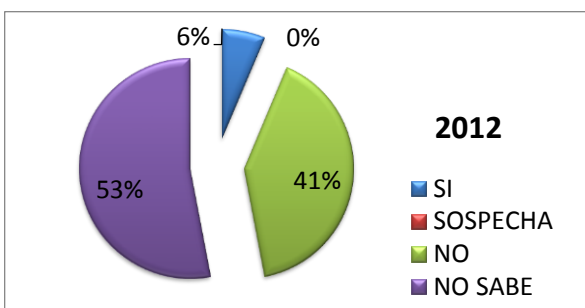

LESIONES POR ACCIDENTES DE TRANSITO CAUSADOS POR MOTOCICLETA, SEGUN CONSUMO DE DROGA

DROGA	2012	%	2013	%
SI	1	0	0	0
SOSPECHA	1	0	4	1
NO	255	90	296	89
NO SABE	26	9	34	10
TOTAL	283	100	334	100

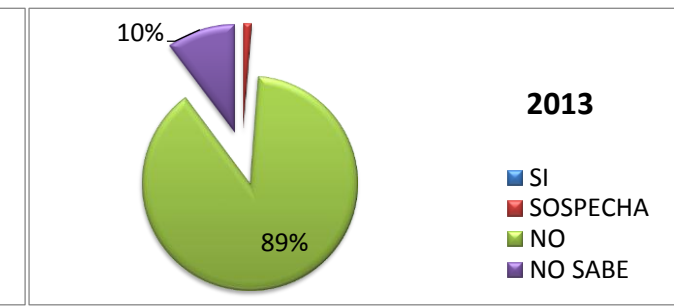
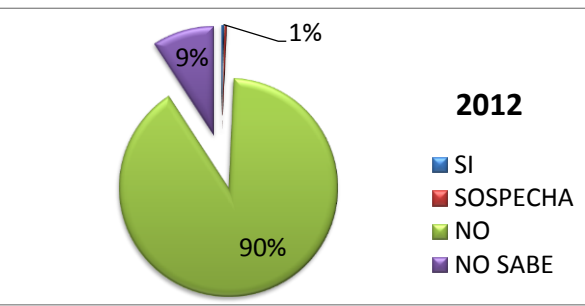



ALCALDÍA DE PASTO

ALCALDIA DE PASTO
OBSERVATORIO DEL DELITO
LESIONES DE TRANSITO CAUSADAS POR MOTOCICLETAS
INFORME COMPARATIVO 1º TRIMESTRE 2012 - 2013



LESIONES POR ACCIDENTES DE TRANSITO CAUSADOS POR MOTOCICLETA, SEGÚN DESTINO DEL PACIENTE

DESTINO	2012	%	2013	%
TRATADO / CASA	194	69	260	78
HOSPITALIZADO	63	22	43	13
REFERIDO	25	9	30	9
A.VOLUNTARIA	0	0	0	0
SIN DATO	1	0	1	0
TOTAL	283	100	334	100

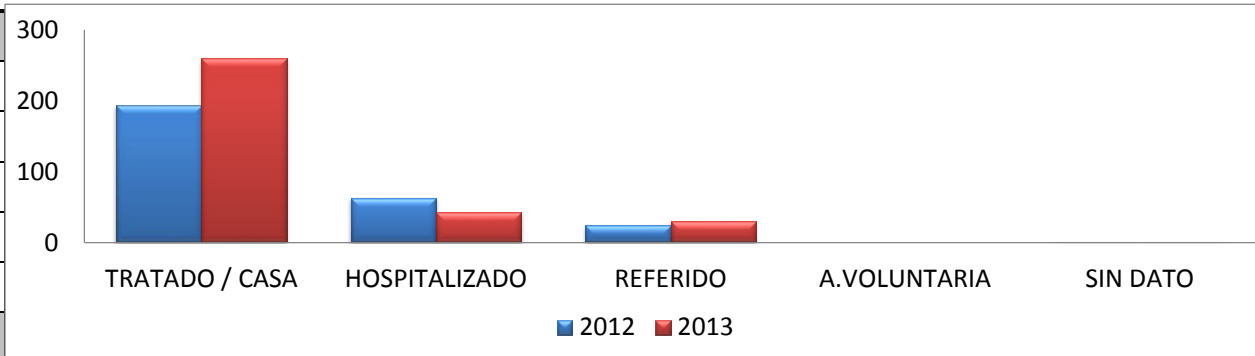

LESIONES POR ACCIDENTES DE TRANSITO CAUSADOS POR MOTOCICLETA, SEGÚN INSTITUCION DE SALUD

IPS	2012	%	2013	%
C.M VALLE DE ATRIZ	0	0	0	0
CL.FATIMA	51	18	66	20
H. DPTAL	48	17	60	18
H. INFANTIL	14	5	4	1
H. SAN PEDRO	53	19	38	11
ISS / NUEVA EPS	0	0	0	0
PALERMO	0	0	0	0
PROF. SALUD	8	3	1	0
RED NORTE	5	2	25	7
RED OCCIDENTE	5	2	9	3
RED ORIENTE	10	4	5	1
RED SUR	1	0	0	0
SALUDCOOP	88	31	126	38
TOTAL	283	100	334	100

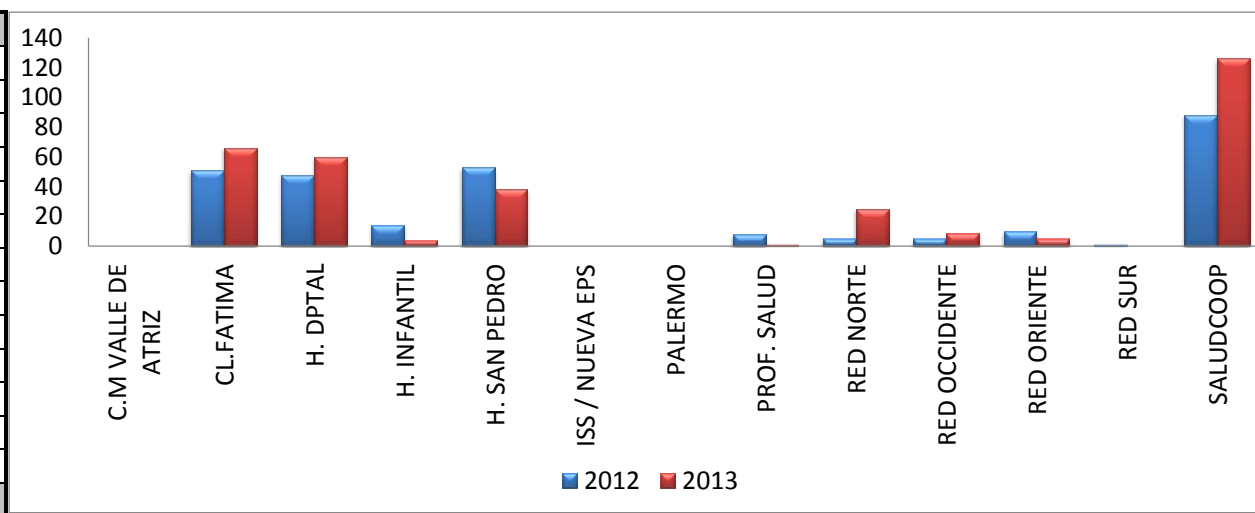



ALCALDÍA DE PASTO

ALCALDIA DE PASTO
 OBSERVATORIO DEL DELITO
 LESIONES DE TRANSITO CAUSADAS POR MOTOCICLETAS
 INFORME COMPARATIVO 1º TRIMESTRE 2012 - 2013



LESIONES POR ACCIDENTES DE TRANSITO CAUSADOS POR MOTOCICLETA, POR COMUNA Y CORREGIMIENTO

COMUNA	2012	%	2013	%
'1	50	18	61	18
'2	19	7	33	10
'3	19	7	17	5
'4	27	10	17	5
'5	13	5	29	9
'6	23	8	28	8
'7	19	7	15	4
'8	24	8	14	4
'9	28	10	33	10
'10	10	4	12	4
'11	11	4	15	4
'12	6	2	9	3
SIN DATO	9	3	18	5
SUBTOTAL	258	91	301	90
GENOY	4	1	6	2
EL ENCANO	0	0	0	0
CABRERA	0	0	0	0
CATAMBUCO	9	3	7	2
BUESAQUILLO	0	0	1	0
LA LAGUNA	0	0	0	0
MORASURCO	2	1	5	1
MOCONDINO	1	0	5	1
MAPACHICO	0	0	1	0
JAMONDINO	0	0	2	1
LA CALDERA	0	0	0	0
OBONUCO	3	1	5	1
JONGOVITO	2	1	0	0
STA BARBARA	1	0	1	0
S. FERNANDO	0	0	0	0
SIN DATO RURAL	3	1	0	0
SUBTOTAL	25	9	33	10
TOTAL	283	100	334	100

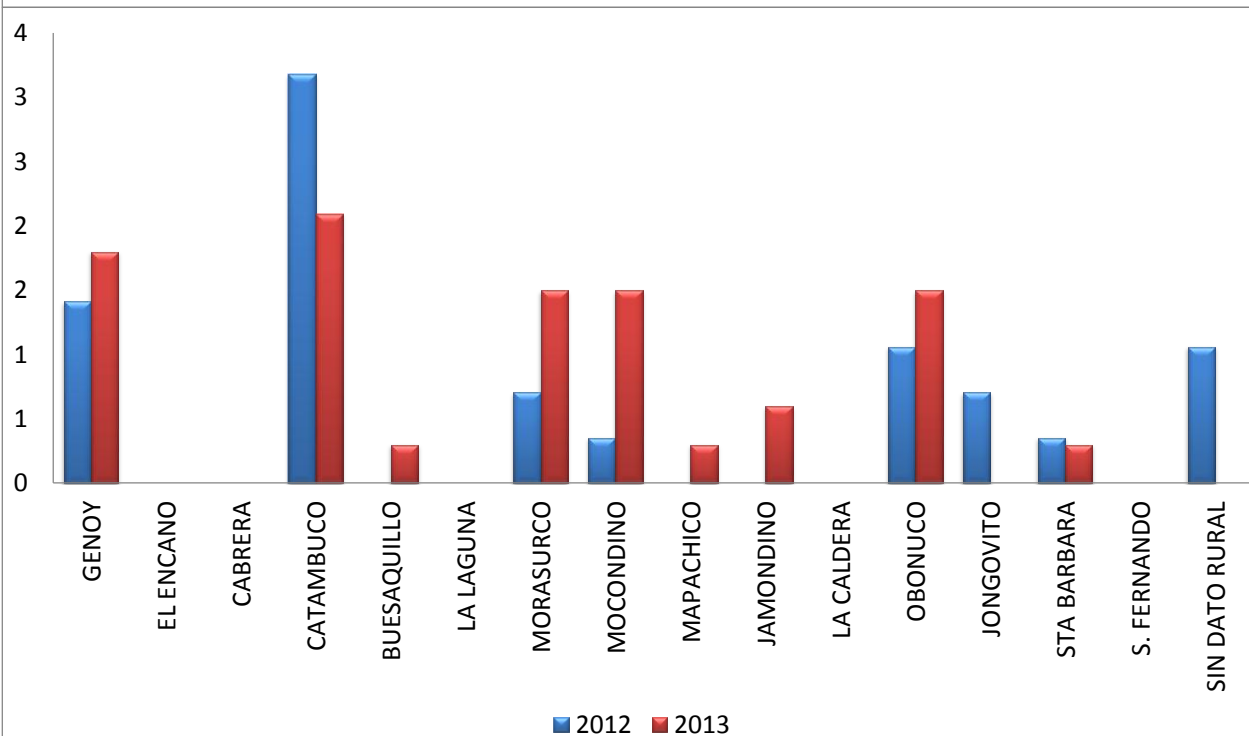
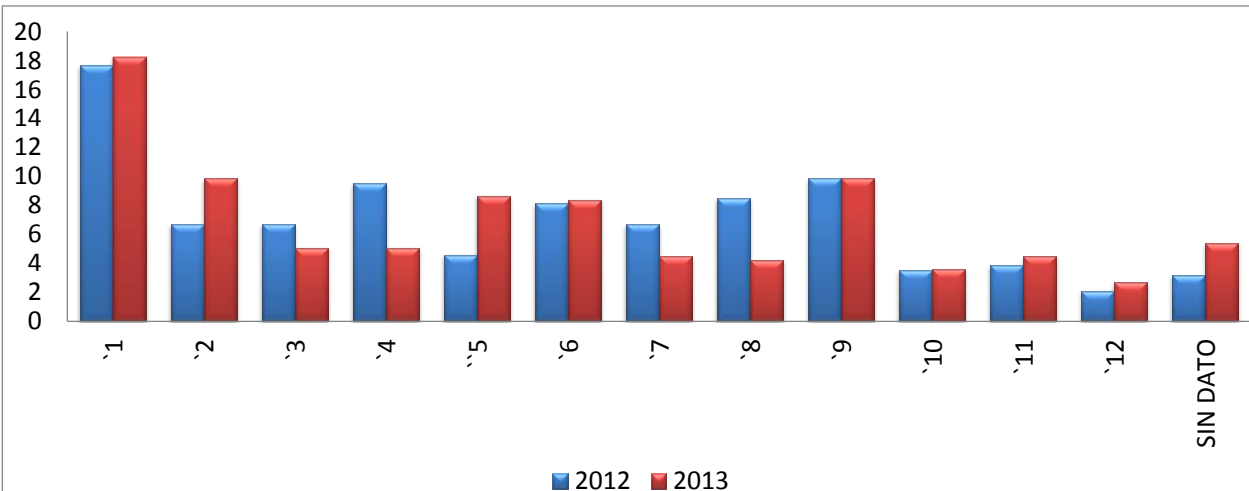



LESIONES NO INTENCIONALES, SEGÚN MES DEL EVENTO

MES	2012	ACUM	2013	ACUM
ENERO	930	930	779	779
FEBRERO	754	1684	864	1643
MARZO	915	2599	714	2357
ABRIL				
MAYO				
JUNIO				
JULIO				
AGOSTO				
SEPTIEMBRE				
OCTUBRE				
NOVIEMBRE				
DICIEMBRE				

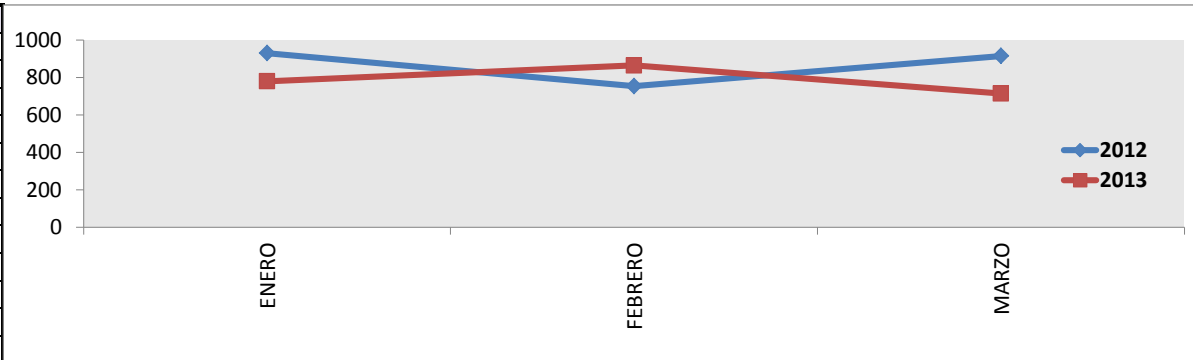

LESIONES NO INTENCIONALES, SEGUN DIA DEL EVENTO

DIAS	2012	%	2013	%
LUNES	386	15	364	15
MARTES	377	15	347	15
MIERCOLES	361	14	338	14
JUEVES	394	15	303	13
VIERNES	356	14	345	15
SABADO	367	14	339	14
DOMINGO	358	14	321	14
SIN DATO	0	0	0	0
TOTAL	2599	100	2357	100

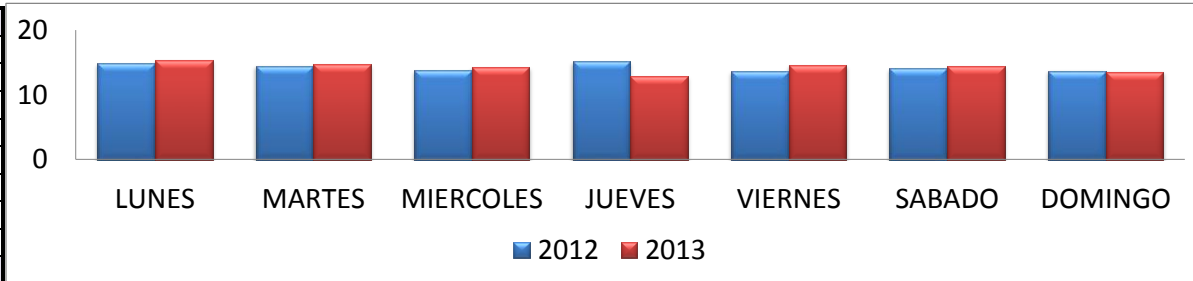

LESIONES NO INTENCIONALES SEGÚN HORA DEL EVENTO

HORA	2012	%	2013	%
0 a 2.59	408	16	67	3
3 a 5.59	66	3	66	3
6 a 8.59	212	8	220	9
9 a 11.59	497	19	439	19
12 a 14.59	359	14	404	17
15 a 17.59	488	19	433	18
18 a 20.59	376	14	341	14
21 a 23.59	188	7	131	6
SIN DATO	5	0	256	11
TOTAL	2599	100	2357	100

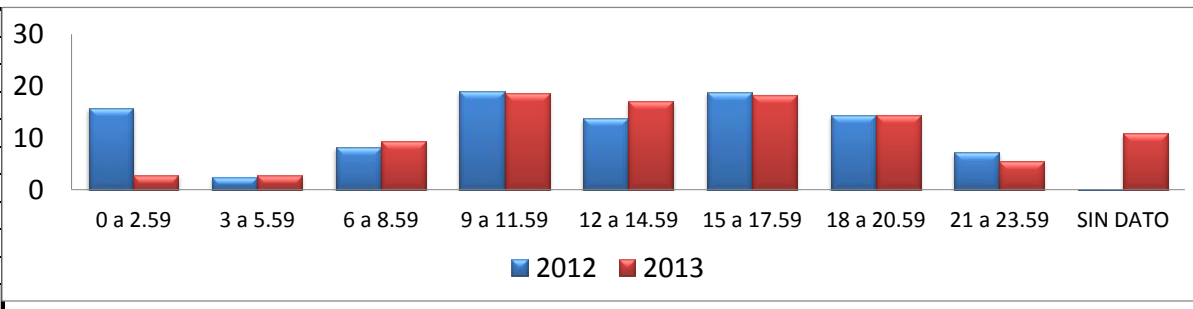



LESIONES NO INTENCIONALES, SEGÚN EDAD

EDAD	2012	%	2013	%
0a4	151	6	142	6
5a9	224	9	178	8
10a14	212	8	161	7
15a19	178	7	176	7
20a24	205	8	220	9
25a29	243	9	236	10
30a34	260	10	241	10
35a39	188	7	164	7
40a44	178	7	146	6
45a49	148	6	115	5
50a54	134	5	109	5
55a59	80	3	99	4
60 +	398	15	369	16
SIN DATO	0	0	1	0
TOTAL	2599	100	2357	100

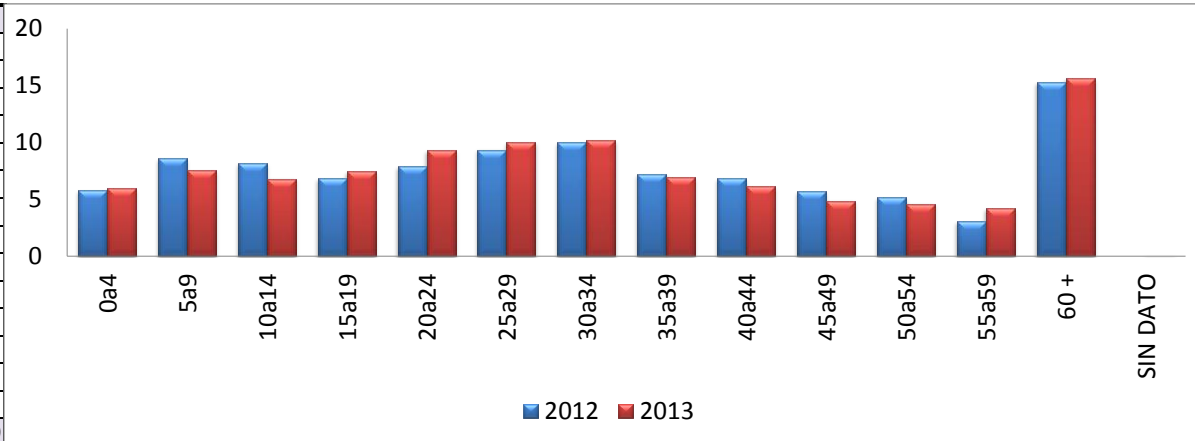

LESIONES NO INTENCIONALES, SEGÚN SEXO

SEXO	2012	%	2013	%
HOMBRE	1614	62	1394	59
MUJER	985	38	963	41
SIN DATO	0	0	0	0
TOTAL	2599	100	2357	100

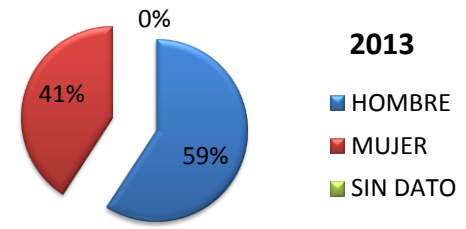
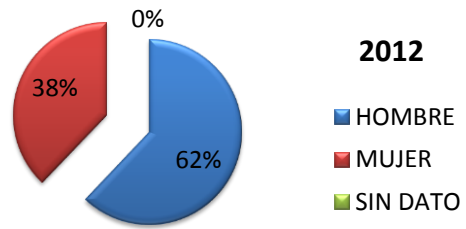

LESIONES NO INTENCIONALES, SEGÚN LUGAR DEL EVENTO

LUGAR	2012	%	2013	%
CASA	1165	45	966	41
ESCUELA	174	7	193	8
CALLE VIA	703	27	551	23
TRABAJO	407	16	422	18
BAR	6	0	3	0
OTRO	118	5	217	9
NO SE SABE	26	1	5	0
TOTAL	2599	100	2357	100

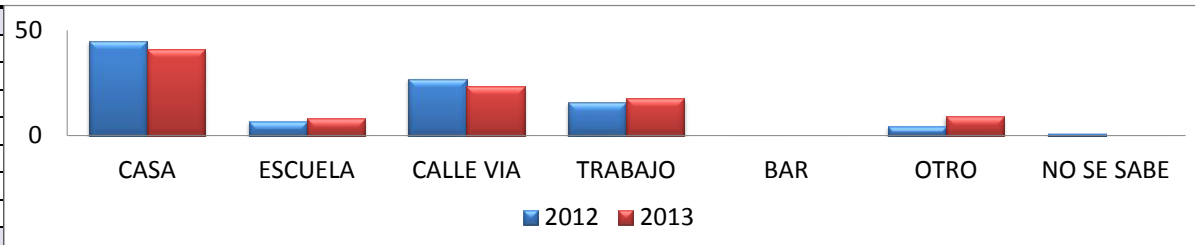



ALCALDÍA DE PASTO

ALCALDIA DE PASTO
OBSERVATORIO DEL DELITO
OTRAS LESIONES NO INTENCIONALES
NFORME COMPARATIVO 1º TRIMESTRE 2012- 2013



LESIONES NO INTENCIONALES, SEGÚN ACTIVIDAD

ACTIVIDAD	2012	%	2013	%
T. INDEPEN	414	16	399	17
O. INFORMAL	74	3	80	3
L. PERSONALES	1364	52	1056	45
ESTUDIANDO	47	2	42	2
P. DEPORTE	125	5	194	8
VIAJANDO	21	1	16	1
RECREACION	384	15	365	15
T. LICOR	64	2	81	3
OTRA	68	3	98	4
NO SABE	38	1	26	1
TOTAL	2599	100	2357	100

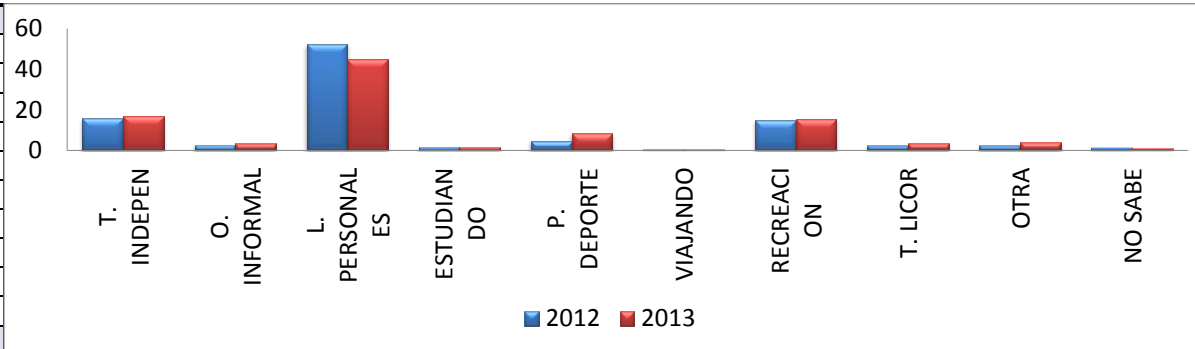

LESIONES NO INTENCIONAL, SEGÚN EL MECANISMO DE LA LESION

MECANISMO	2012	%	2013	%
CAIDA. ALTURA	731	28	810	34
C. ESCALERAS	219	8	93	4
OTRA ALTURA	182	7	202	9
GOLPE	711	27	600	25
CORTE	341	13	199	8
C.CONTUNDENTE	111	4	124	5
DISPARO ARMA FUEGO	1	0	5	0
FUEGO LLAMA	18	1	10	0
L. CALIENTE	48	2	62	3
POLVORA	7	0	5	0
ASFIXIA POR C.E	41	2	1	0
C. EXTRAÑO	25	1	46	2
FARMACOS	2	0	0	0
HIDROCARBUROS	0	0	4	0
OTOS TOXICOS	24	1	22	1
ANIMAL	45	2	57	2
M. DE PERSONA	5	0	1	0
ELECTRICIDAD	0	0	3	0
OTRO	62	2	91	4
SIN DATO	26	1	22	1
TOTAL	2599	100	2357	100

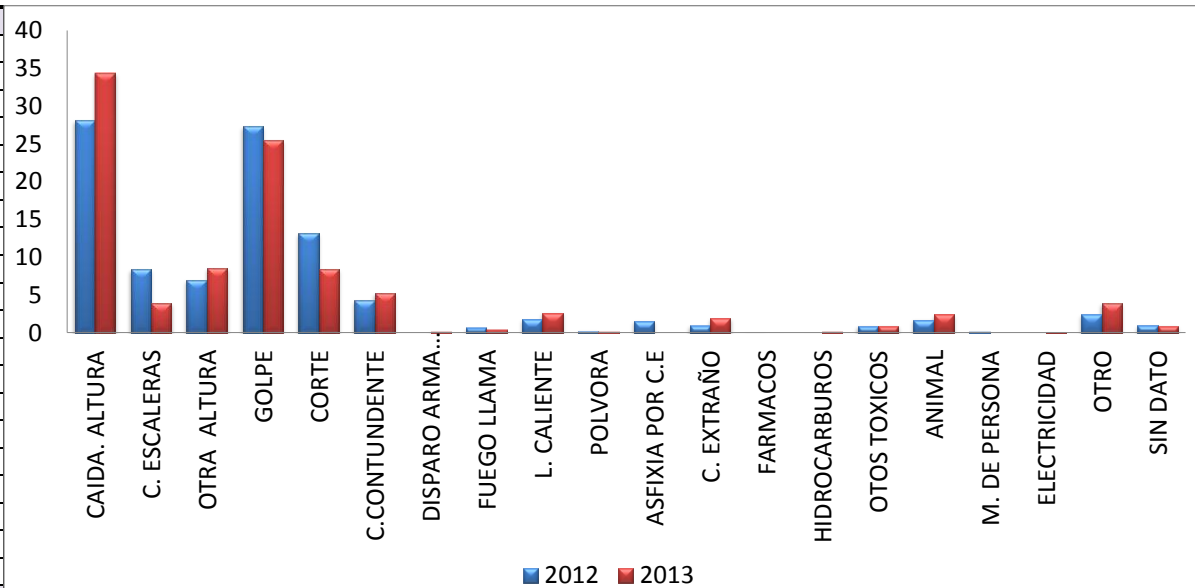



ALCALDÍA DE PASTO

ALCALDIA DE PASTO
OBSERVATORIO DEL DELITO
OTRAS LESIONES NO INTENCIONALES
NFORME COMPARATIVO 1º TRIMESTRE 2012- 2013



LESIONES NO INTENCIONALES SEGÚN SITIO ANATOMICO

SITIO	2012	%	2013	%
SISTEMICO	13	0	30	1
CRANEO	458	16	442	15
OJOS	127	5	93	3
MAXILOFACIAL	195	7	203	7
CUELLO	24	1	34	1
TORAX	152	5	135	5
ABDOMEN	47	2	58	2
COLUMNA	131	5	143	5
PELVIS	54	2	58	2
MIEMBROS SUP	887	32	955	32
MIEMBROS INFER	654	23	704	24
OTRO	63	2	89	3
TOTAL	2805	100	2944	100

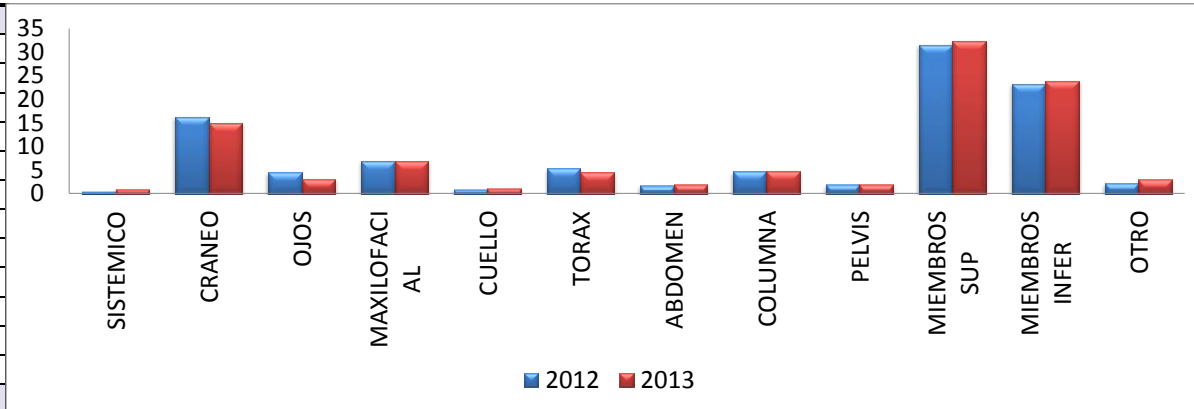

LESIONES NO INTENCIONALES, SEGÚN NTZA DE LA LESION

NTA LESION	2012	%	2013	%
LACERACION	1114	42	806	31
CORTADA	637	24	494	19
LESION PROFUNDA	28	1	29	1
ESQUINCE LUX	299	11	352	14
FRACTURA	189	7	190	7
QUEMADURA	68	3	86	3
CONTUSION	93	3	186	7
ORGANICA SISTEMICA	11	0	27	1
T.C.E	105	4	116	5
OTRA	114	4	32	1
NO SABE	9	0	252	10
TOTAL	2667	100	2570	100

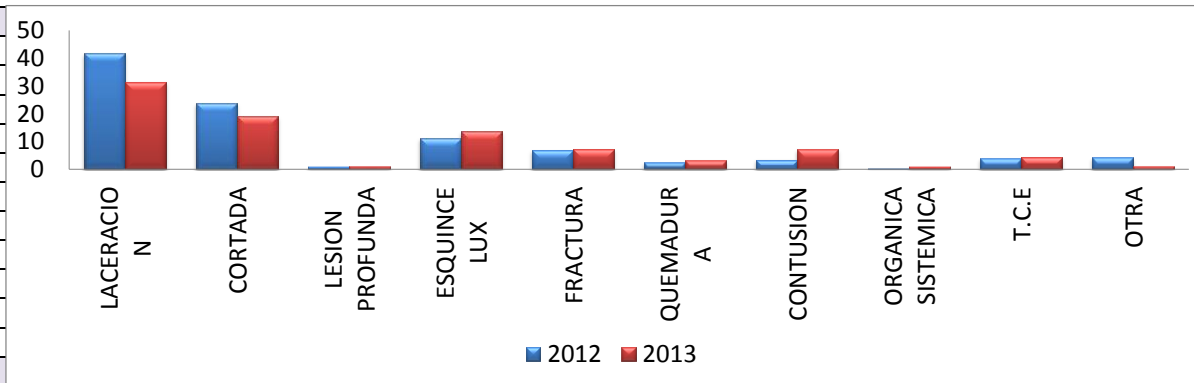

LESIONES NO INTENCIONALES, SEGÚN CONSUMO DE ALCOHOL

ALCOHOL	2012	%	2013	%
SI	56	2	98	4
SOSPECHA	2	0	7	0
NO	2397	92	2190	93
NO SABE	144	6	62	3
SIN DATO	0	0	0	0
TOTAL	2599	100	2357	100

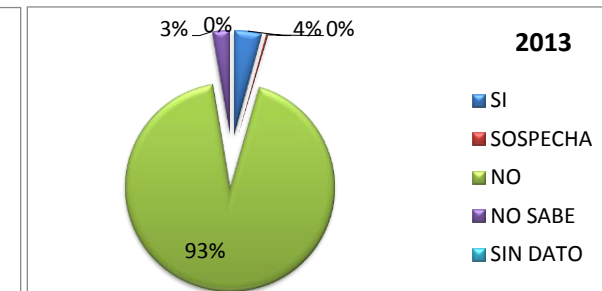
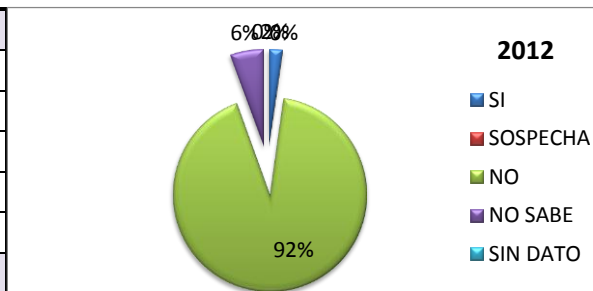



LESIONES NO INTENCIONALES, SEGÚN CONSUMO DE DROGA

DROGA	2012	%	2013	%
SI	5	0	8	0
SOSPECHA	2	0	8	0
NO	2429	93	2233	95
NO SABE	163	6	108	5
SIN DATO	0	0	0	0
TOTAL	2599	100	2357	100

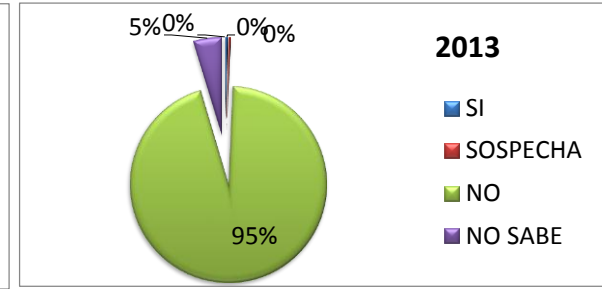
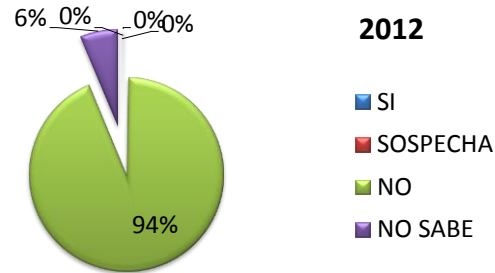

LESIONES NO INTENCIONALES, SEGÚN DESTINO DEL PACIENTE

DESTINO	2012	%	2013	%
TRATADO/ CASA	2189	84	2048	87
HOSPITALIZADO	318	12	161	7
ACTA VOLUNTARIA	1	0	1	0
REFERIDO	91	4	147	6
ICBF	0	0	0	0
SIN DATO	0	0	0	0
TOTAL	2599	100	2357	100

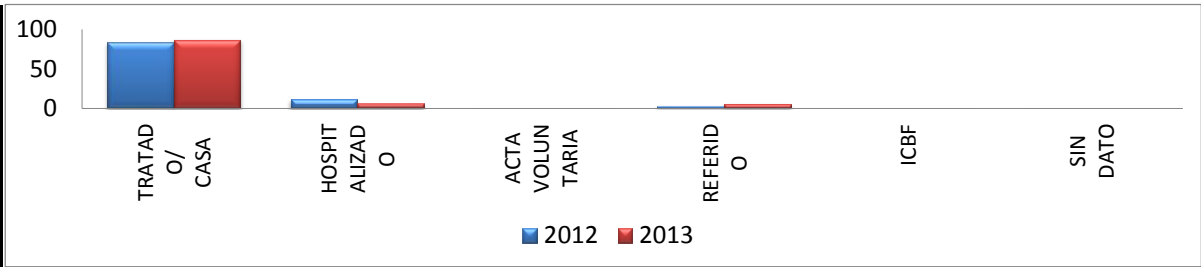

LESIONES NO INTENCIONALES, SEGÚN INSTITUCION DE SALUD

IPS	2012	%	2013	%
EMSSANAR	2	0	0	0
H. PERPETUO SOCORRO	0	0	7	0
CL.FATIMA	290	11	253	11
H. DEPARTAMENTAL	131	5	154	7
H. INFANTIL	168	6	38	2
H. SAN PEDRO	104	4	159	7
PROF. SALUD	70	3	146	6
RED NORTE	399	15	376	16
RED OCCIDENTE	171	7	126	5
RED ORIENTE	222	9	62	3
RED SUR	40	2	13	1
SALUDCOOP	1002	39	1023	43
TOTAL	2599	100	2357	100

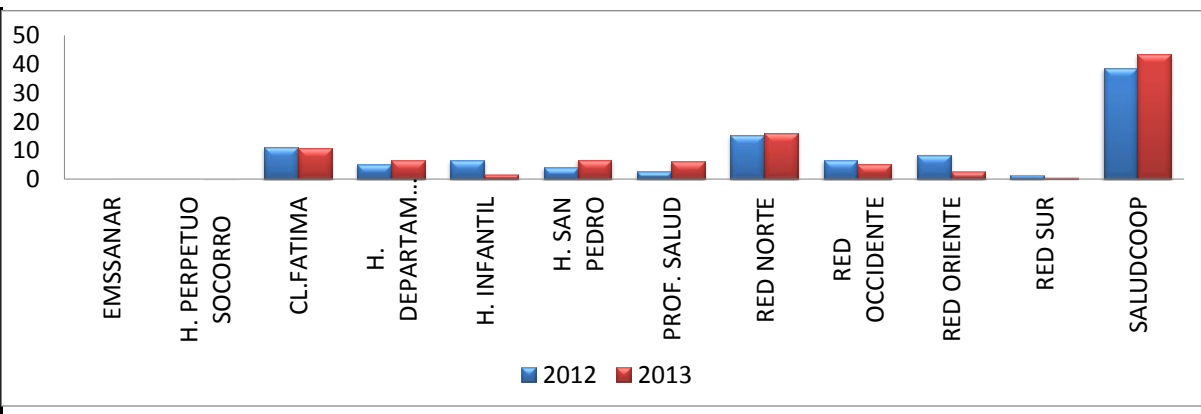



ALCALDÍA DE PASTO

ALCALDIA DE PASTO
OBSERVATORIO DEL DELITO
OTRAS LESIONES NO INTENCIONALES
NFORME COMPARATIVO 1º TRIMESTRE 2012- 2013



LESIONES NO INTENCIONALES SEGUN COMUNA Y CORREGIMIENTO

COMUNA	2012	%	2013	%
`1	273	11	352	15
`2	139	5	140	6
`3	158	6	127	5
`4	307	12	111	5
`5	125	5	150	6
`6	175	7	185	8
`7	85	3	103	4
`8	264	10	160	7
`9	232	9	273	12
`10	78	3	163	7
`11	453	17	107	5
`12	38	1	79	3
SIN INFOR	64	2	168	7
SUBTOTAL	2391	92	2118	90
GENOY	30	1	30	1
MAPACHICO	7	0	8	0
GUALMATAN	1	0	1	0
CATAMBUCO	45	2	59	3
LA LAGUNA	5	0	4	0
BUESAQUILLO	14	1	24	1
STA BARBARA	14	1	0	0
MORASURCO	17	1	23	1
EL ENCANO	8	0	5	0
CABRERA	14	1	9	0
LA CALDERA	1	0	2	0
MOCONDINO	4	0	11	0
OBONUCO	14	1	25	1
JONGOVITO	13	1	17	1
SAN FERNANDO	4	0	8	0
JAMONDINO	6	0	10	0
SIN DATO RURAL	11	0	2	0
EL SOCORRO	0	0	1	0
SUBTOTAL	208	8	239	10
TOTAL	2599	100	2357	99,958

