



ALCALDÍA DE PASTO





ALCALDÍA DE PASTO

SECRETARÍA DE GOBIERNO
Subsecretaria de Justicia y Seguridad
Observatorio del Delito



ALCALDÍA DE PASTO

HOMICIDIOS

**MUNICIPIO DE PASTO,
COMPARATIVO ENERO - SEPTIEMBRE, AÑOS 2012- 2013**

Porcentaje De Lesiones de Causa Externa Fatales Municipio de Pasto, Enero - Septiembre, año 2013.



ALCALDÍA DE PASTO

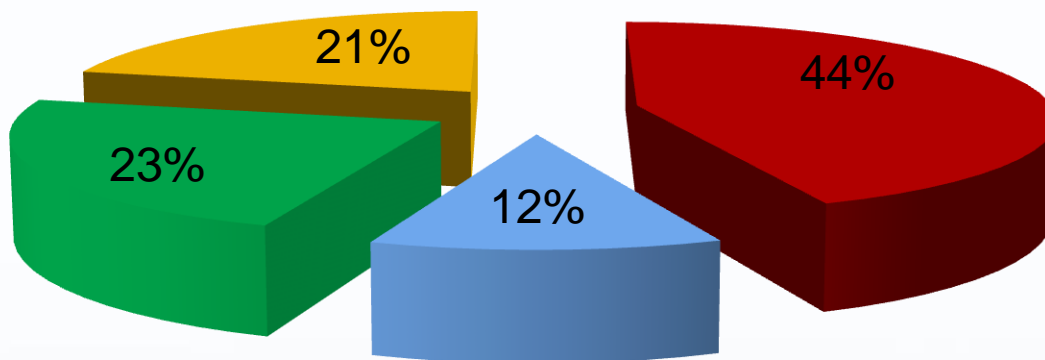

■ HOMICIDIOS

■ SUICIDIOS

■ MUERTES POR ACCIDENTES DE TRANSITO

■ OTRAS MUERTES NO INTENCIONALES

Porcentaje de Homicidios, Según Mes Municipio de Pasto, Enero - Septiembre, Años 2012- 2013.

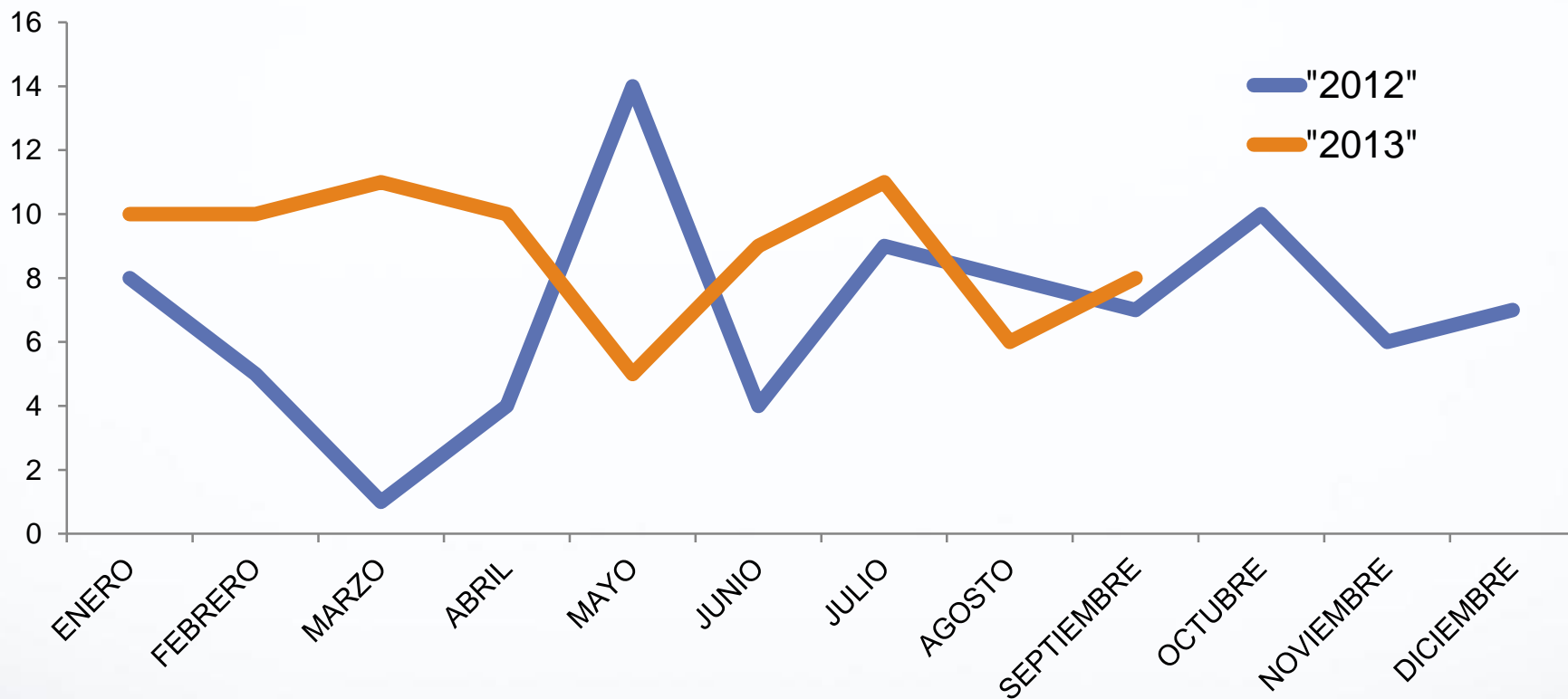

2012	2013
60	80



Variación	%	Promedio Mensual	Promedio Diario	Tasa x 100.000 Hbts Año 2012
+20	33	9	0.3	21

Casos de Homicidios Promedio Anual Municipio de Pasto, Años 2003 - 2013



ALCALDÍA DE PASTO

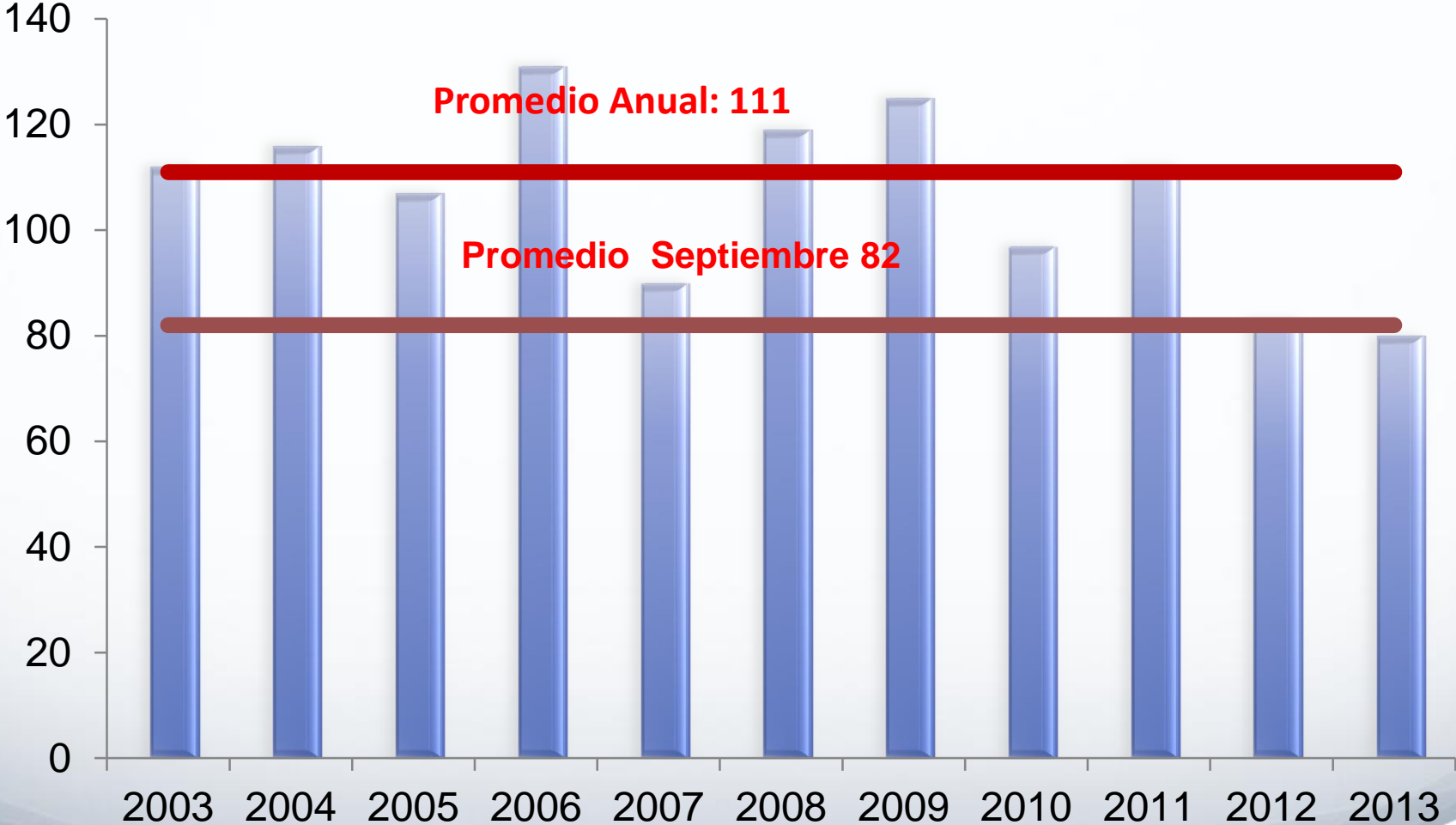

Porcentaje de Homicidios, Según Contexto Municipio de Pasto, Enero - Septiembre, Años 2012- 2013.



ALCALDÍA DE PASTO

AÑO 2012

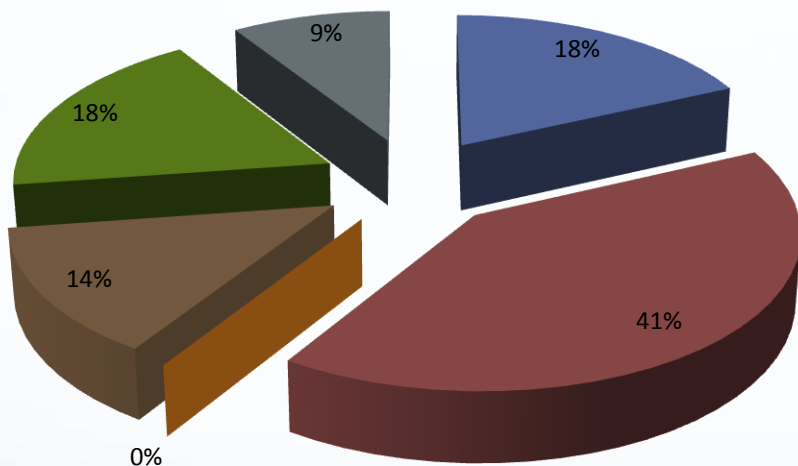

AÑO 2013

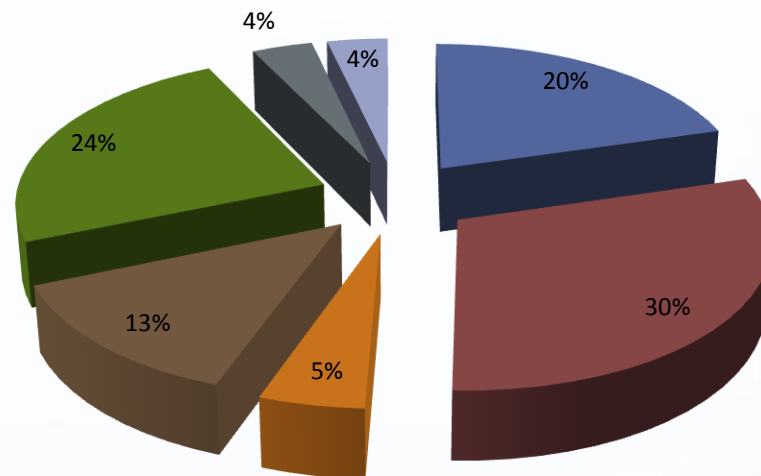

- DESCONOCIDO
- VIOLENCIA INTERPERSONAL
- VIOLENCIA INTRAFAMILIAR
- DELINCUENCIA ORGANIZADA
- DELINCUENCIA COMUN
- ENFRENTAMIENTOS CON O. DE SEG.
- OTRO TIPO DE VIOLENCIA

Casos de Homicidios, Según Contexto y Hora del Evento Municipio de Pasto, Enero - Septiembre, Año 2013.



ALCALDÍA DE PASTO

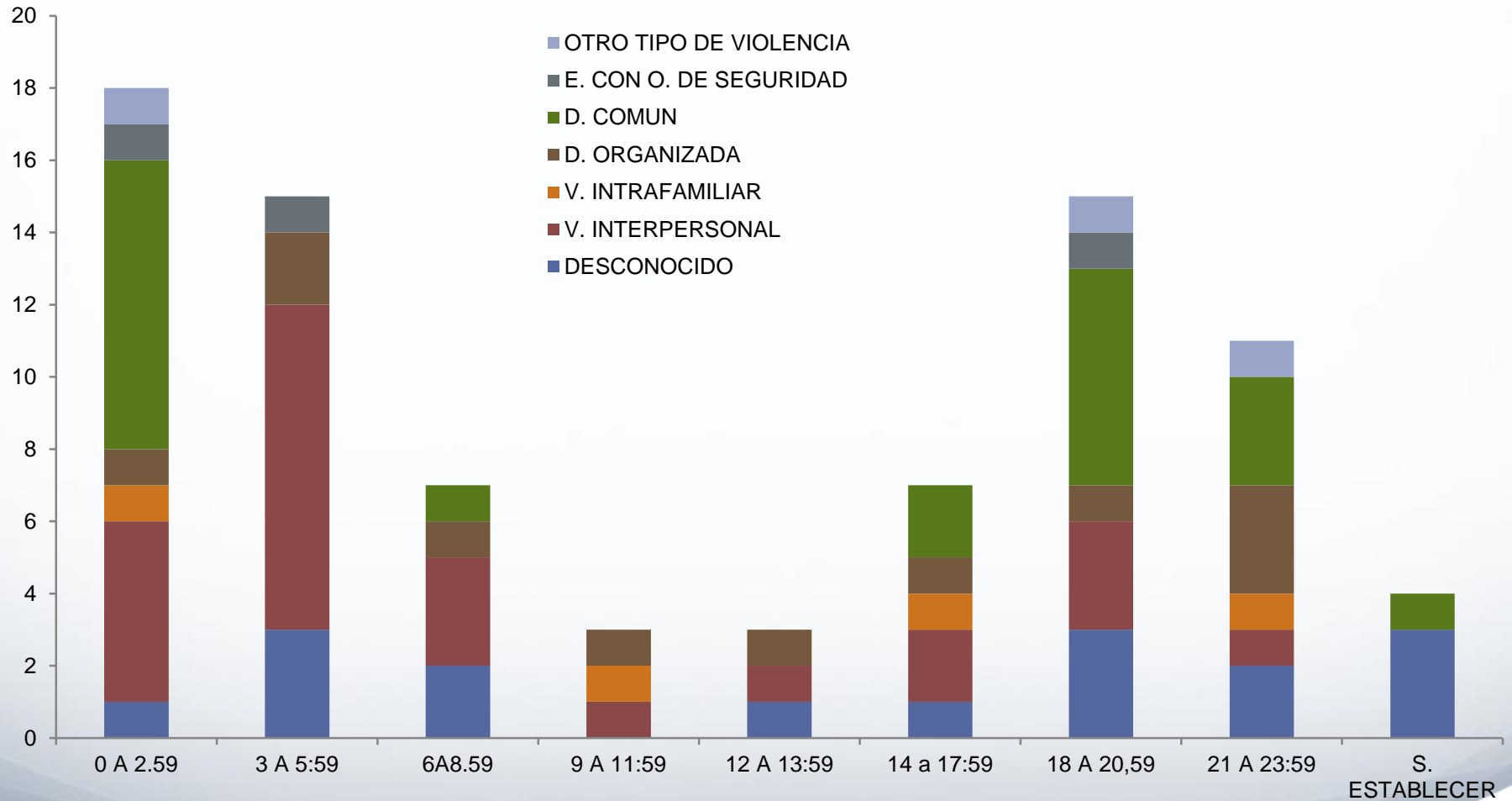

Porcentaje de Homicidios, Según Edad de la Víctima Municipio de Pasto, Enero - Septiembre, Años 2012- 2013.



ALCALDÍA DE PASTO

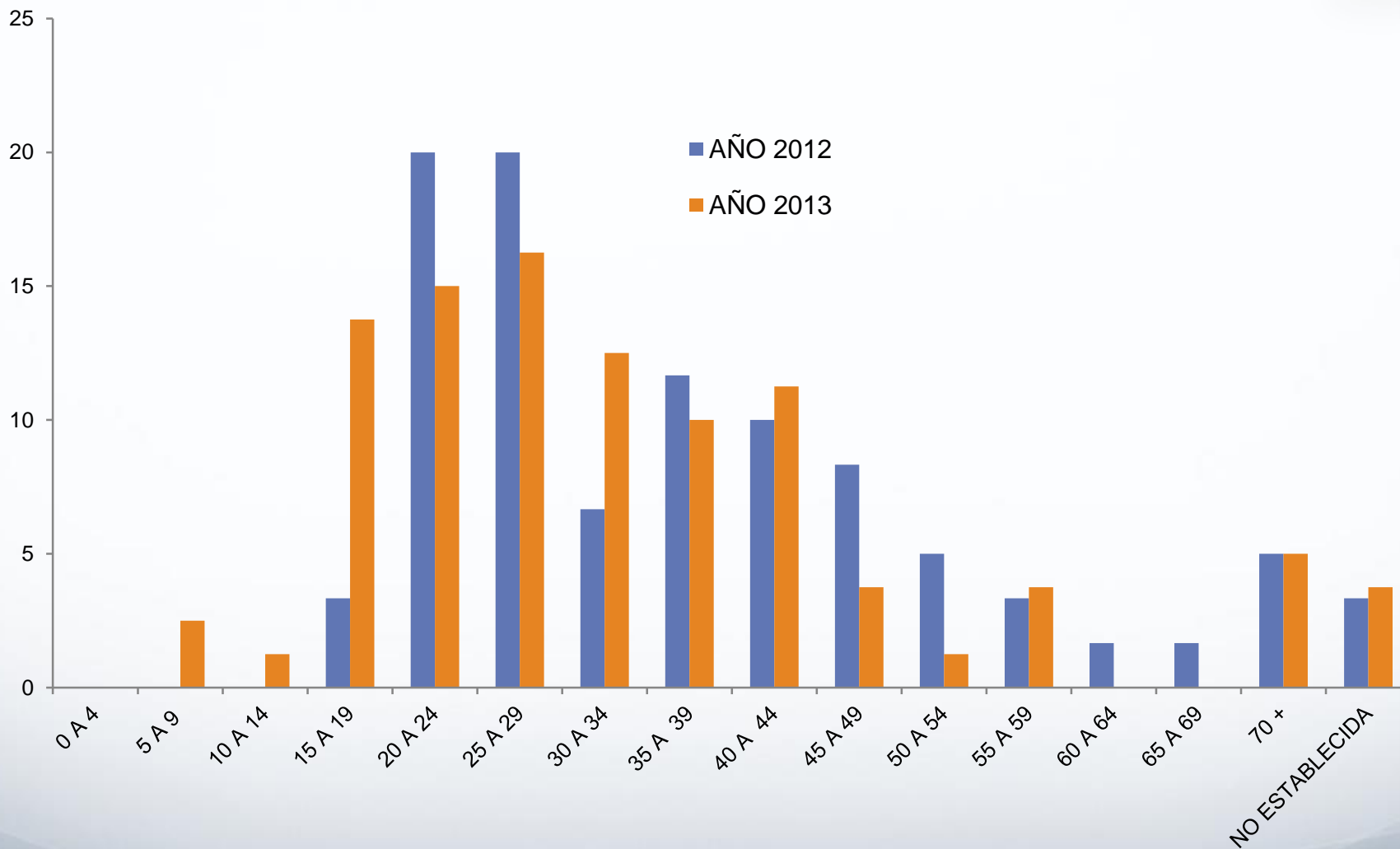

Porcentaje de Homicidios, Según Sexo de la Víctima Municipio de Pasto, Enero - Septiembre, Años 2012- 2013.



ALCALDÍA DE PASTO

AÑO 2012

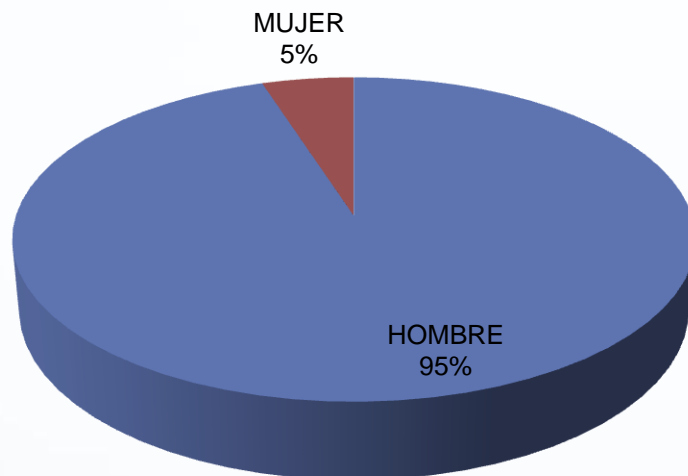

AÑO 2013

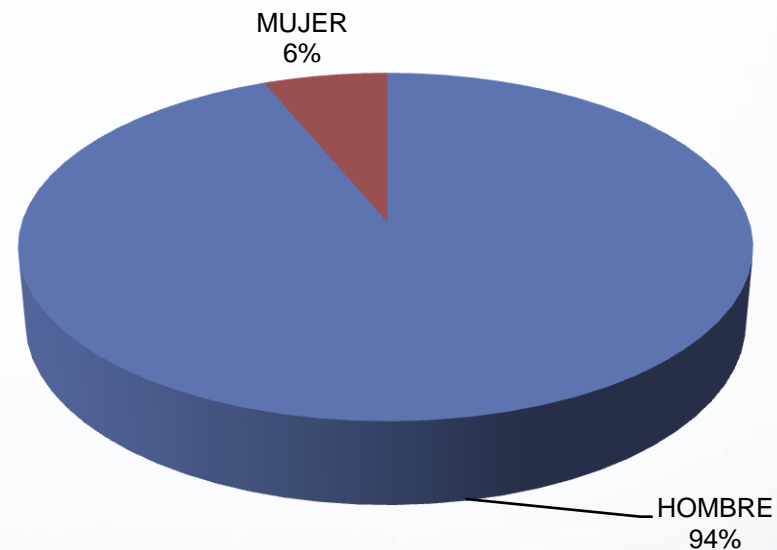

Porcentaje de Homicidios, Según Hora del Hecho Municipio de Pasto, Enero - Septiembre, Años 2012- 2013.



ALCALDÍA DE PASTO

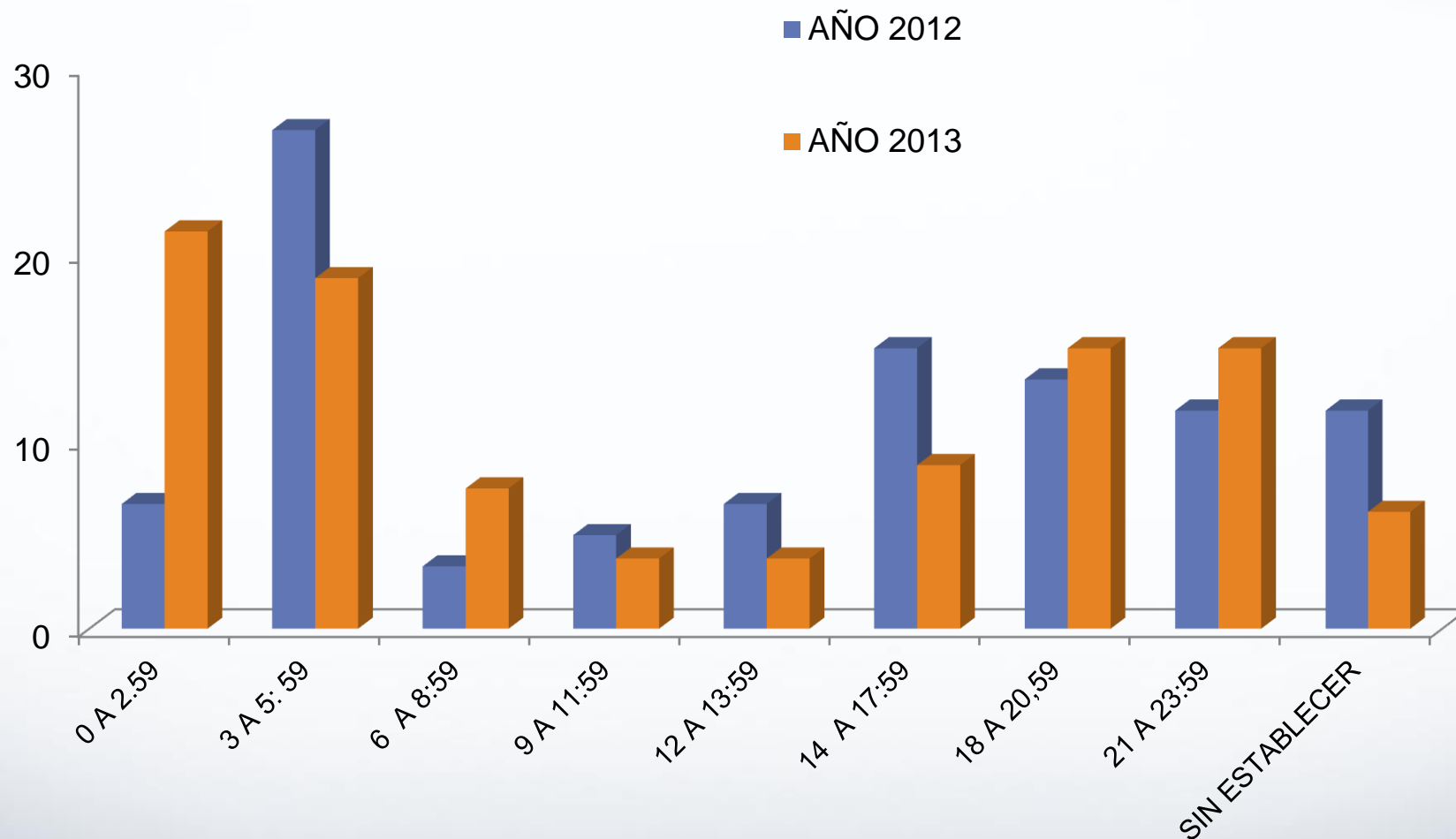

Porcentaje de Homicidios, Según Hora del Hecho Municipio de Pasto, Enero - Septiembre, Años 2012- 2013.



ALCALDÍA DE PASTO

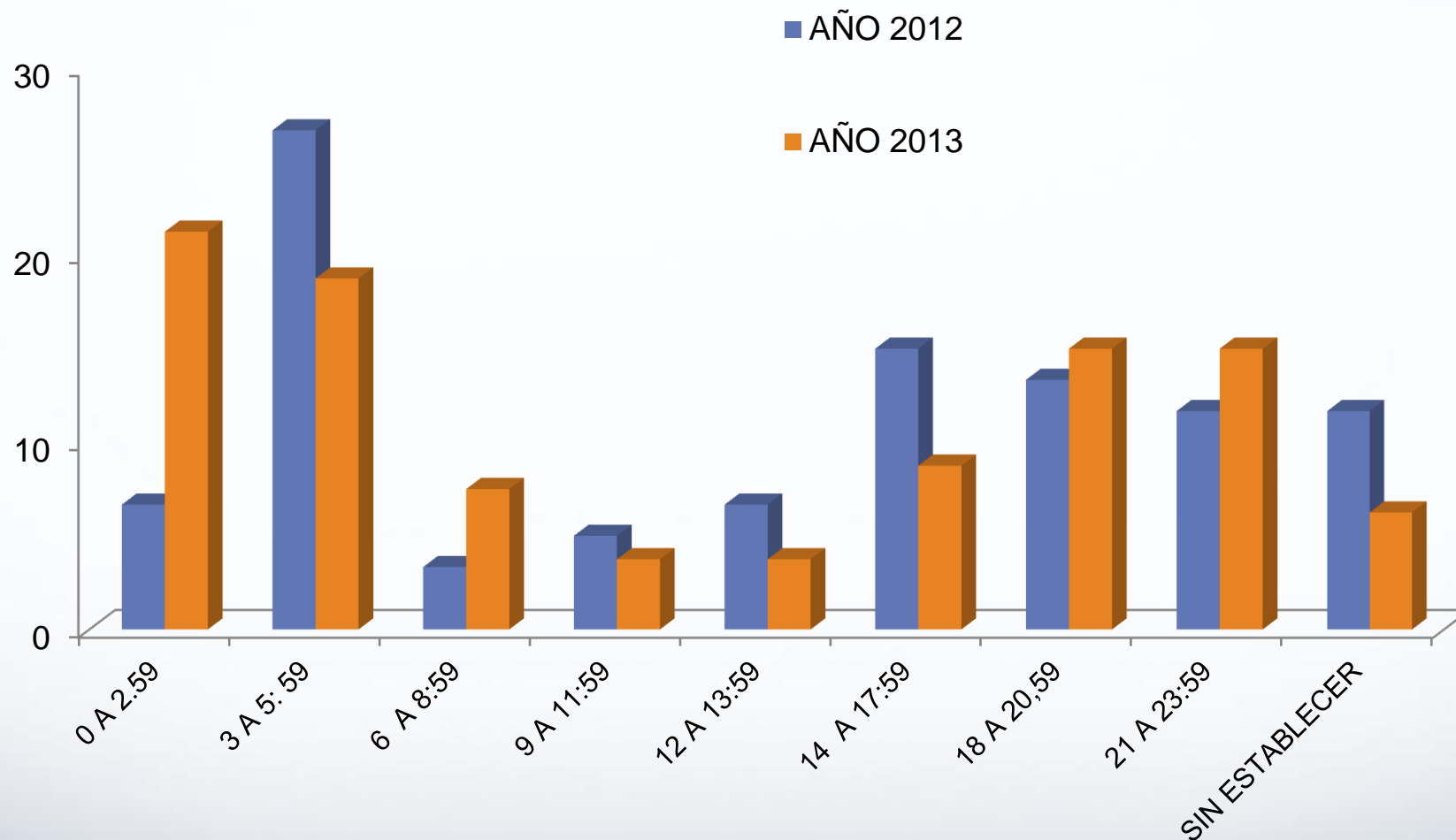

Porcentaje de Homicidios, Según Arma. Municipio de Pasto, Enero – Septiembre , Años 2012- 2013.



ALCALDÍA DE PASTO



Porcentaje de Homicidios, Según Lugar de los Hechos Municipio de Pasto, Enero - Septiembre, Años 2012- 2013.



ALCALDÍA DE PASTO



HOMICIDIOS, COMUNA Y CORREGIMIENTO SEGUN CONTEXTO ENERO – Septiembre AÑO 2013

Urbano: 83%
Rural: 17%

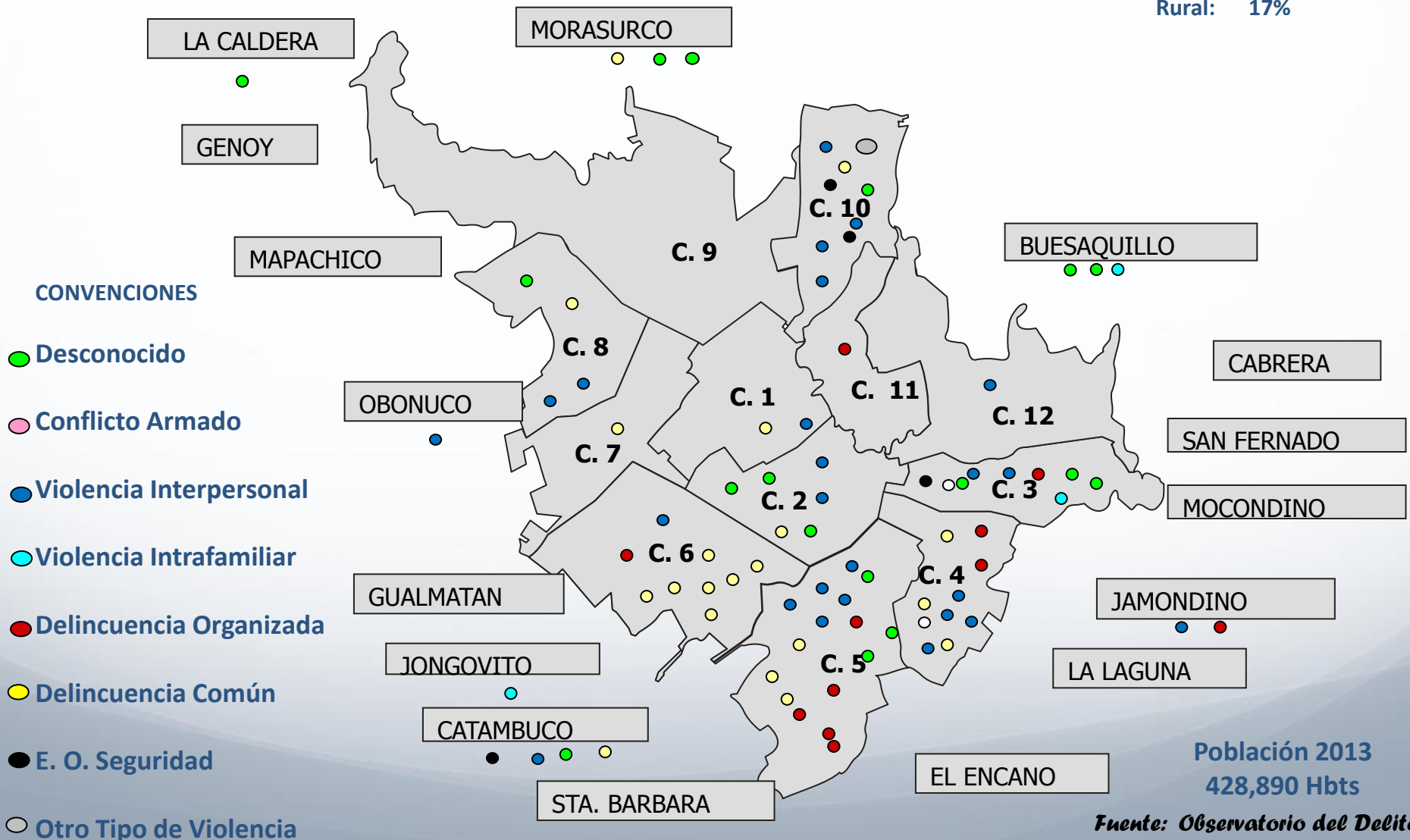

CASOS DE HOMICIDIOS – Municipio de Pasto.

Desagregado por: Corregimiento

Periodo 01/ene/2012 a 31/Septiembre/2012

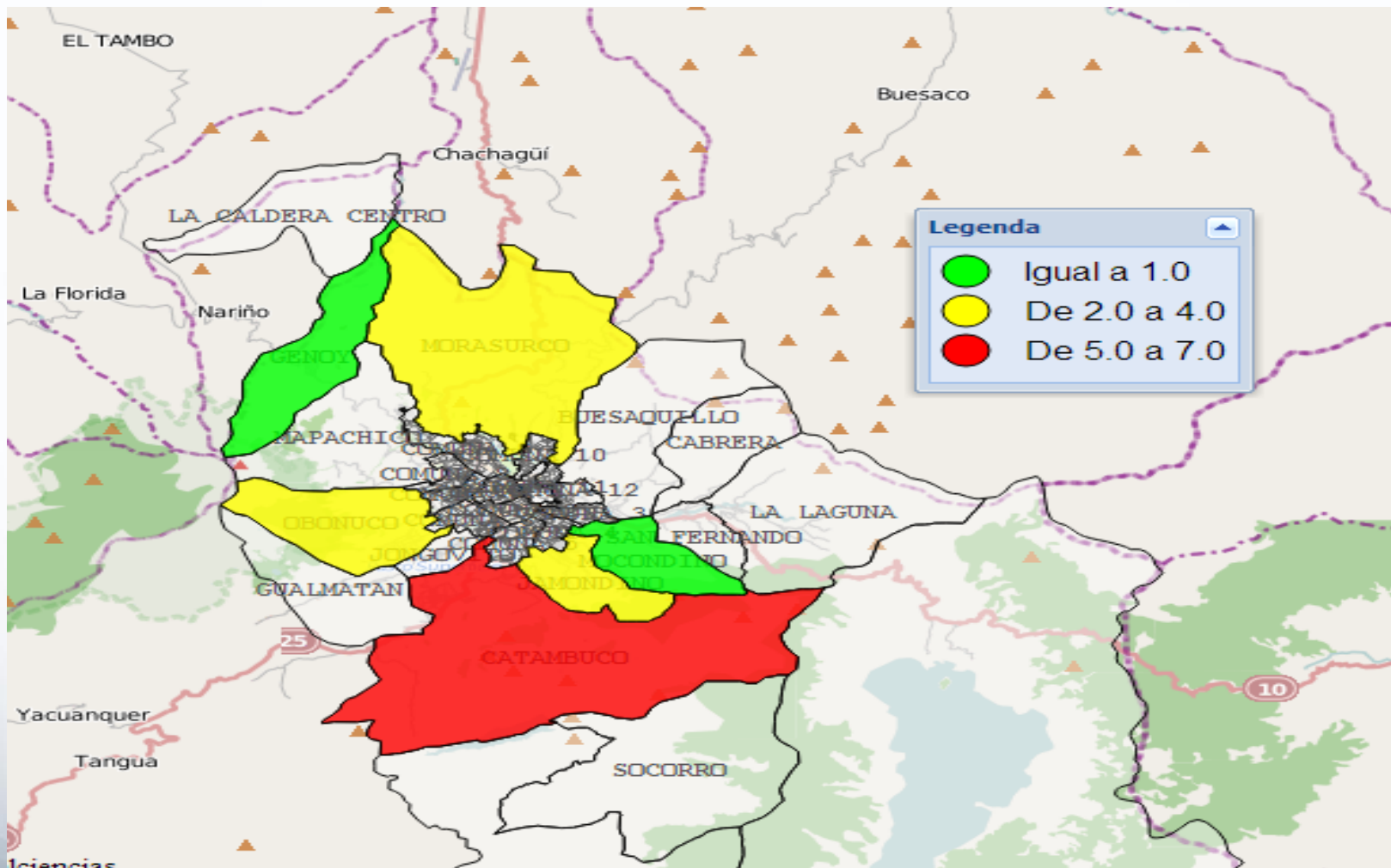

CASOS DE HOMICIDIOS – Municipio de Pasto.
Desagregado por: Comuna
Periodo 01/ene/2013 a 31/Septiembre/2013

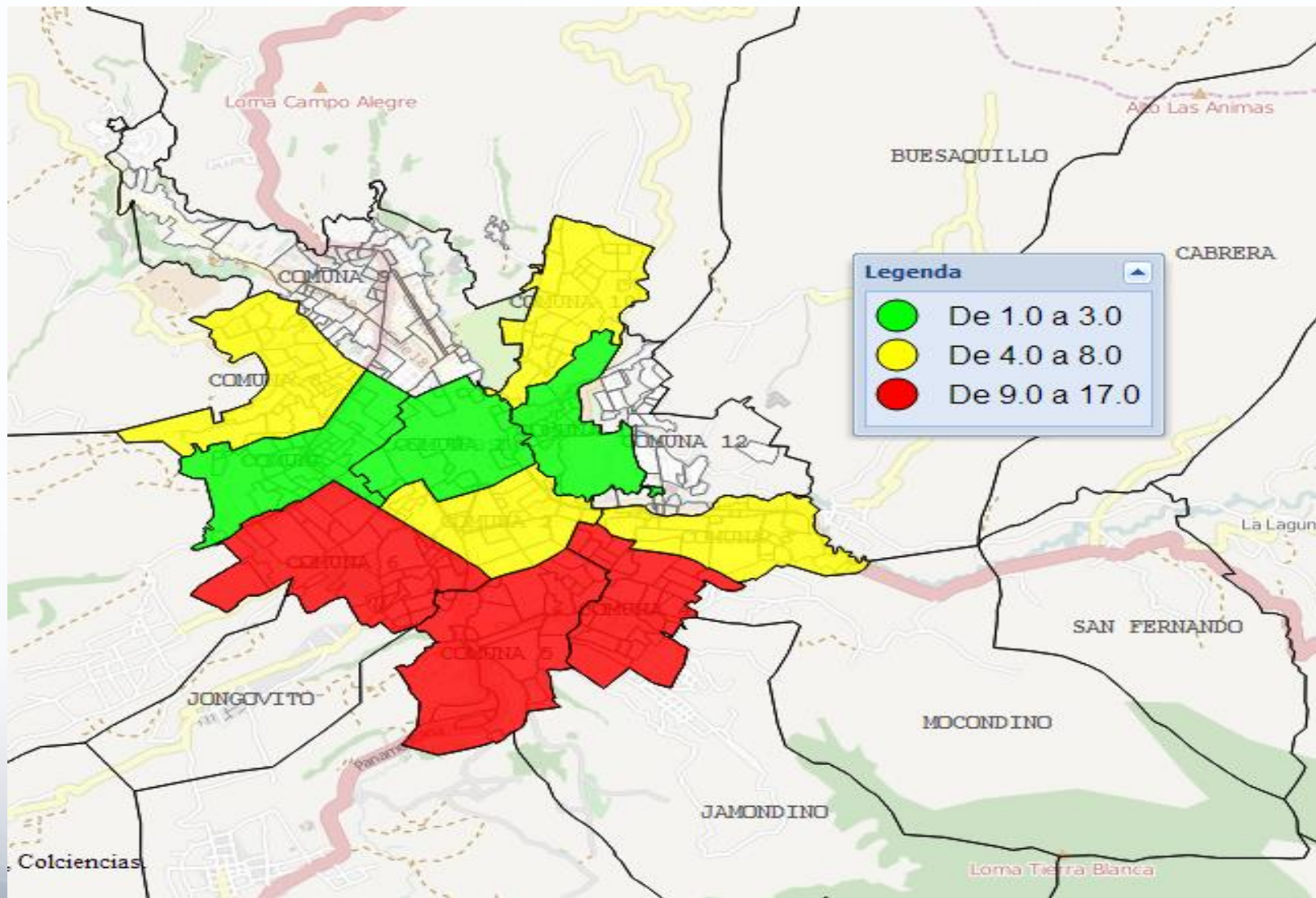

**CASOS DE HOMICIDIOS – Municipio de Pasto.
Desagregado por: Comuna
Periodo 01/ene/2013 a 31/Septiembre/2013**

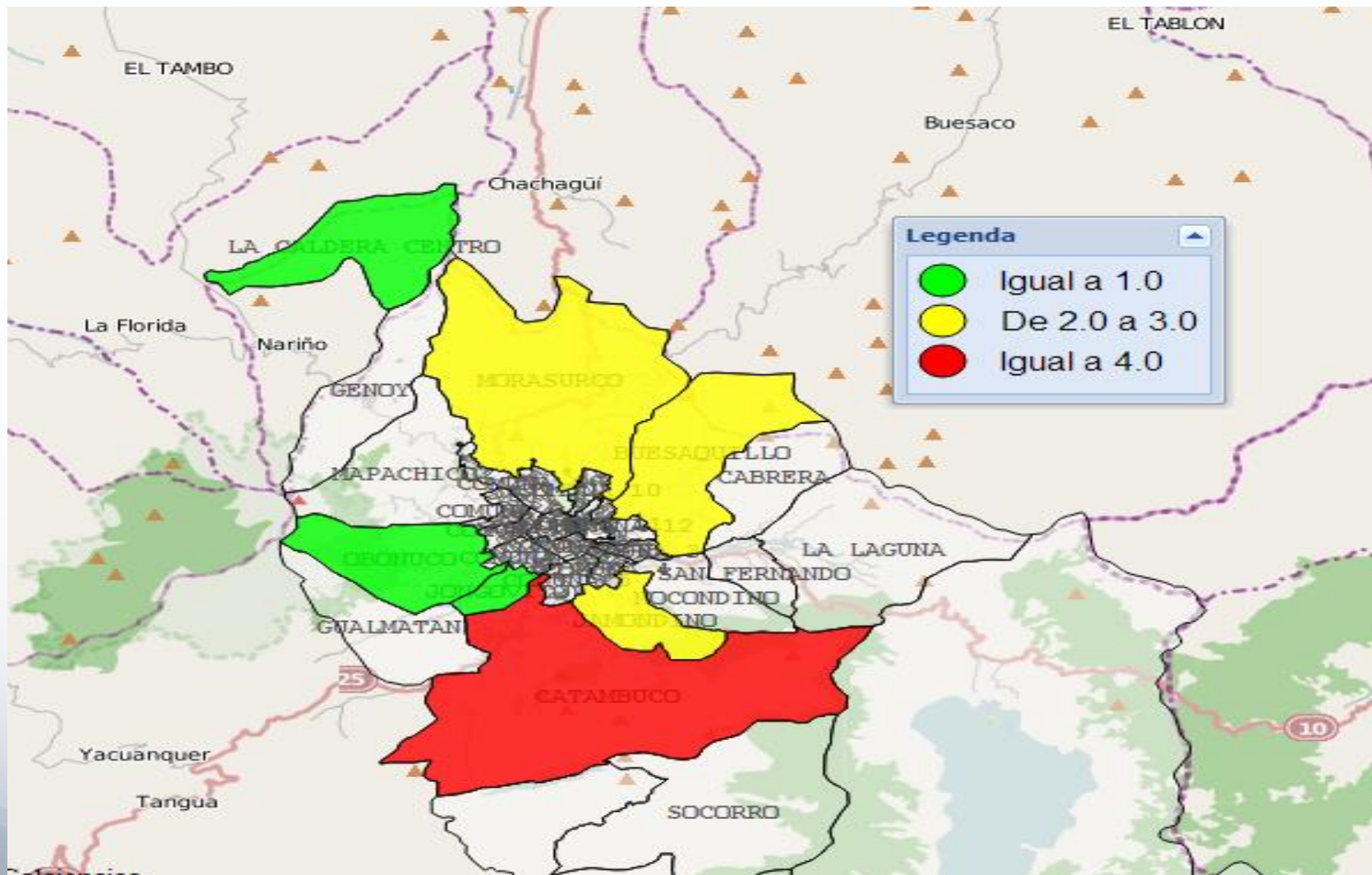

MUERTES POR ACCIDENTES DE TRANSITO

**MUNICIPIO DE PASTO,
COMPARATIVO ENERO - SEPTIEMBRE, AÑOS 2012- 2013**

**CASOS DE MUERTES POR ACCIDENTES DE TRANSITO - Municipio de Pasto.
Desagregado por: anual, mes
Periodo 01/ene/2012 a 30/sep/2013**

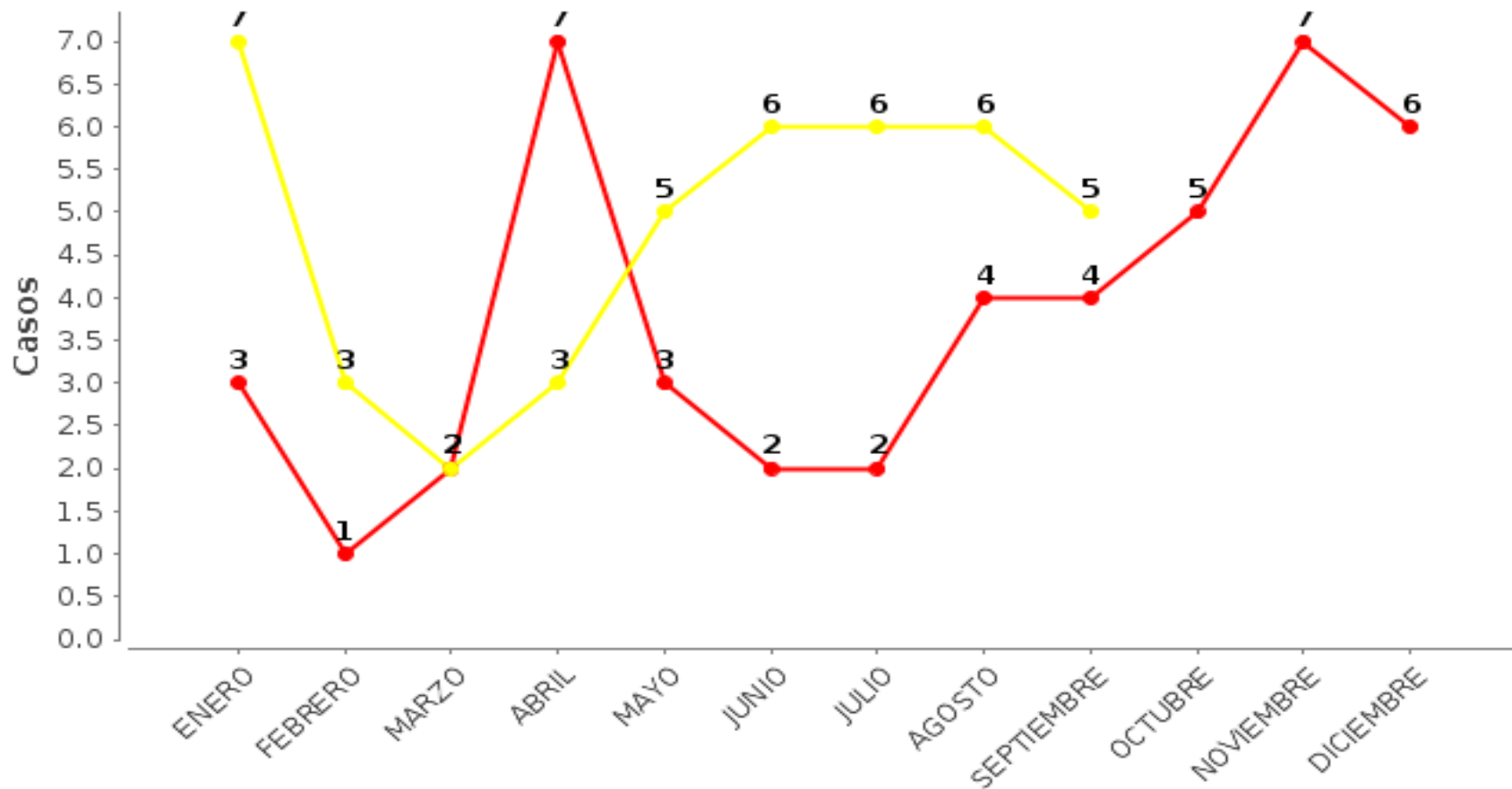

2012
28

2013
43



Variación
+ 15

%
53

Promedio Mensual
4.7

Promedio Diario
0.1

Tasa x 100.000 Hbts Año 2012
13.2

Casos de Muertes por Accidentes de Tránsito. Promedio Anual Municipio de Pasto, Enero – Septiembre , Años 2012- 2013.



ALCALDÍA DE PASTO

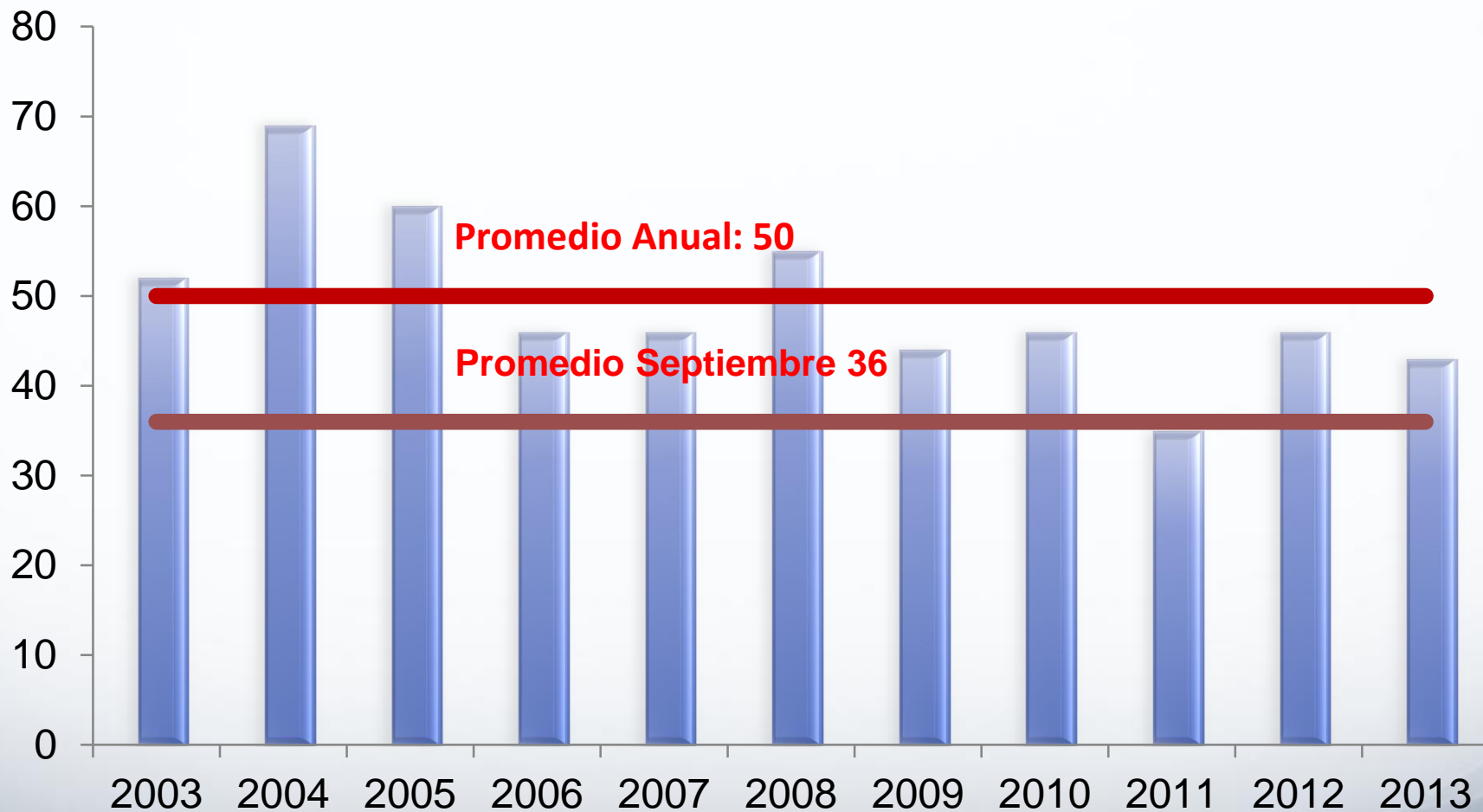

Porcentaje de Muertes por Accidentes de Tránsito, Según Sexo de la Víctima . Municipio de Pasto, Enero – Septiembre , Años 2012- 2013.



ALCALDÍA DE PASTO

AÑO 2012

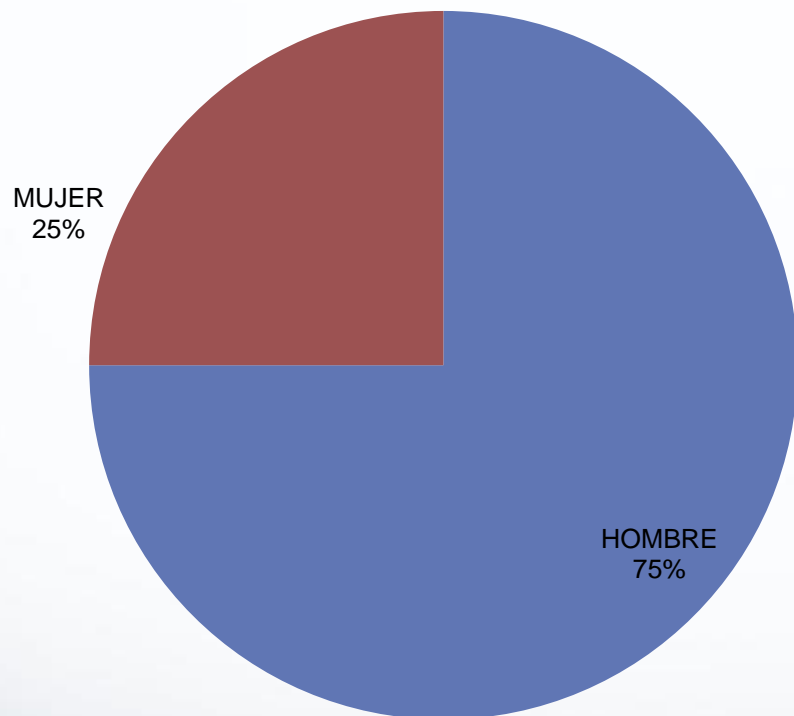

AÑO 2013

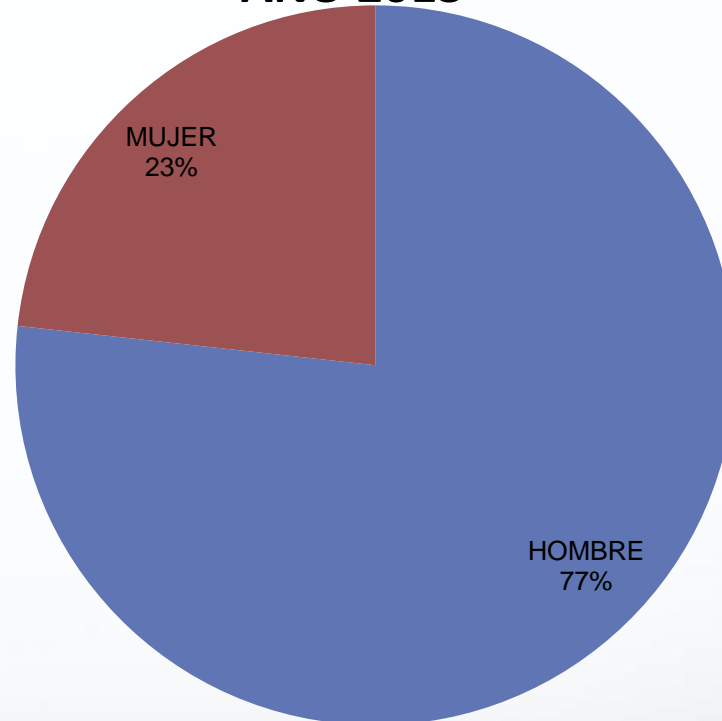

Porcentaje de Muerte por Accidentes de Tránsito, Según Edad de la Víctima . Municipio de Pasto, Periodo Enero – Septiembre Años 2012 - 2013.



ALCALDÍA DE PASTO

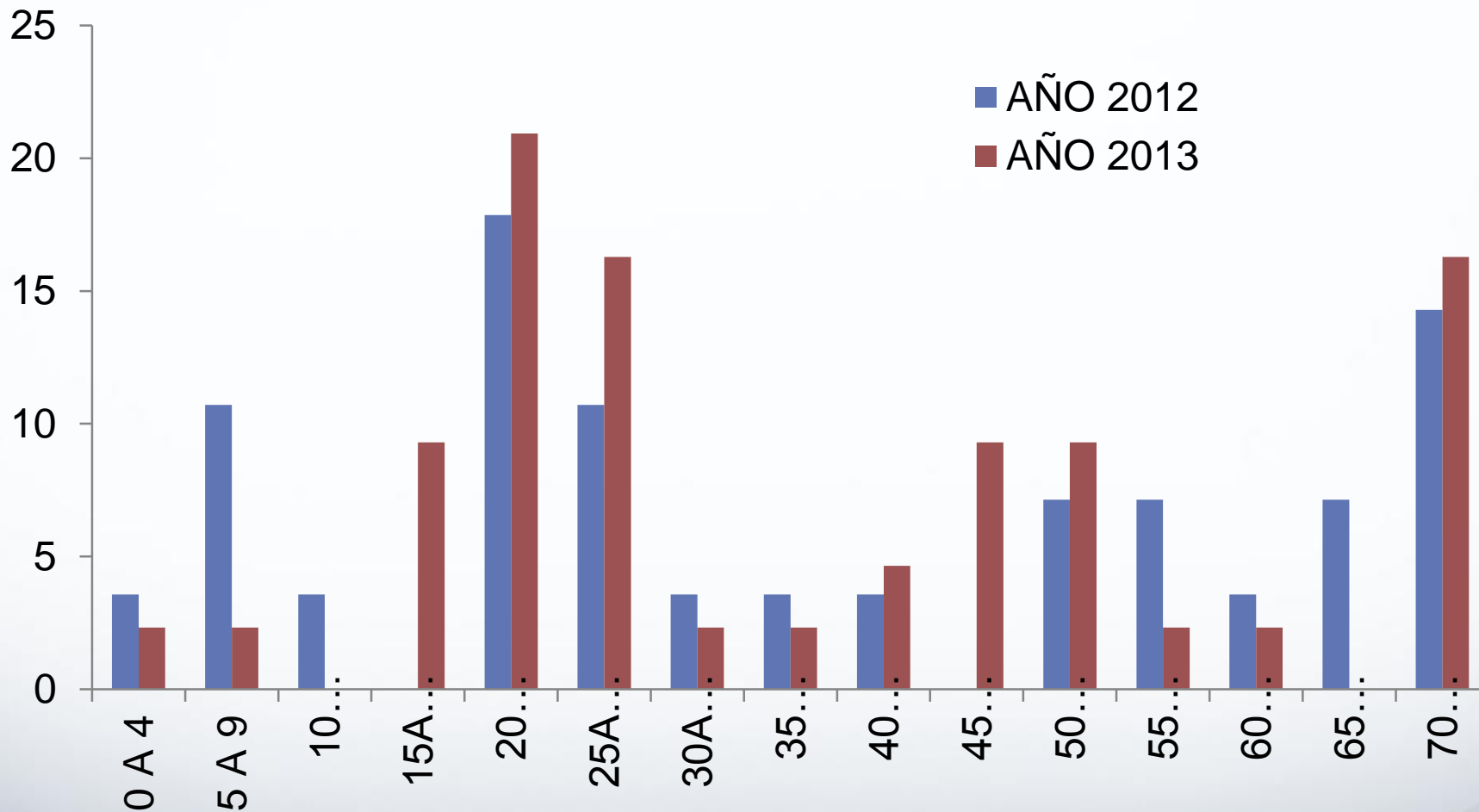



ALCALDÍA DE PASTO

Numero de casos de Muerte por Accidentes de Tránsito, Según Tipo de Vía Municipio de Pasto, Enero - Septiembre, Años 2012- 2013.

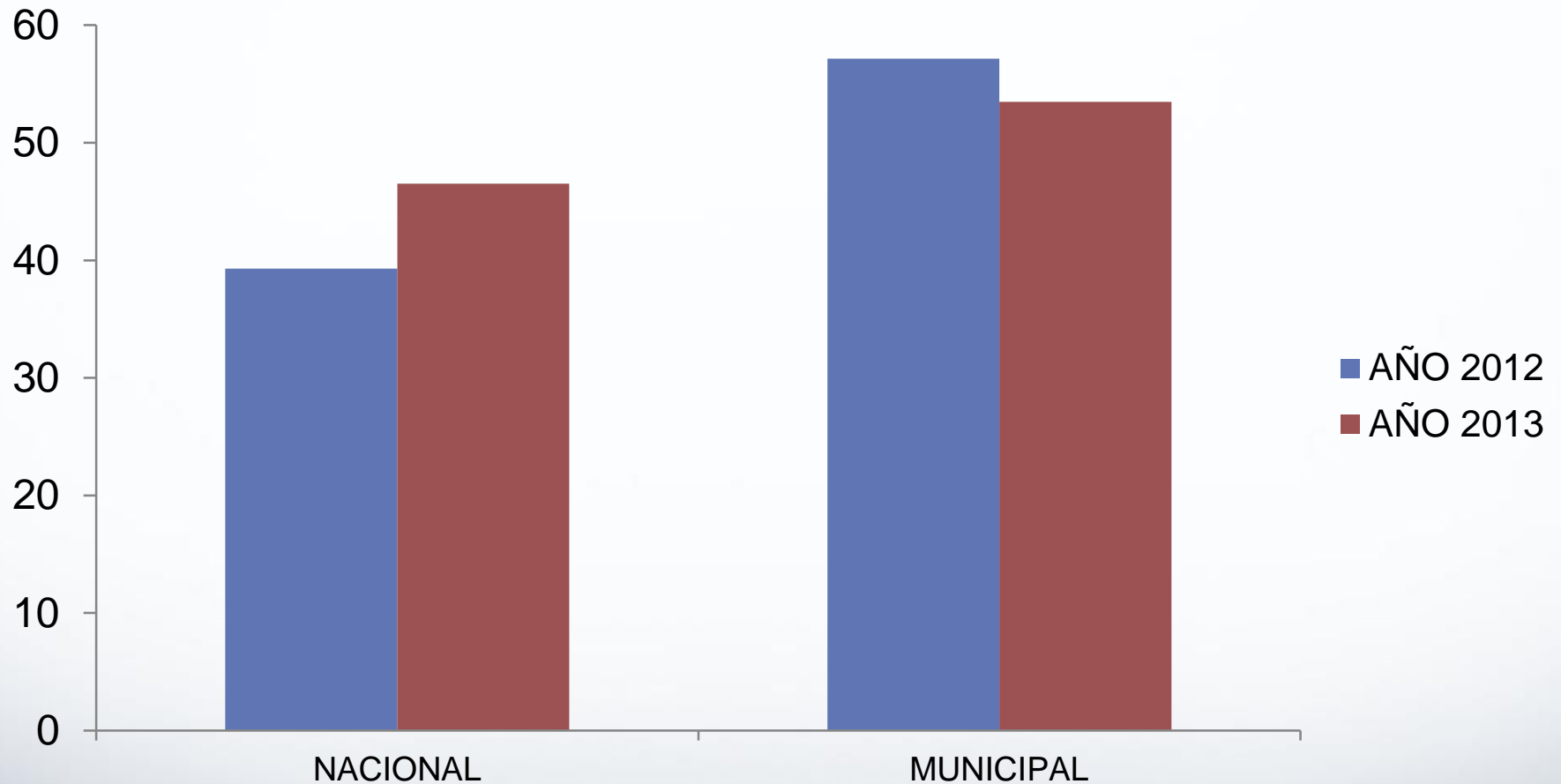

Casos de Muerte por Accidentes de Tránsito, Según de Vía Nacional Municipio de Pasto, Enero - Septiembre, Años 2012- 2013.

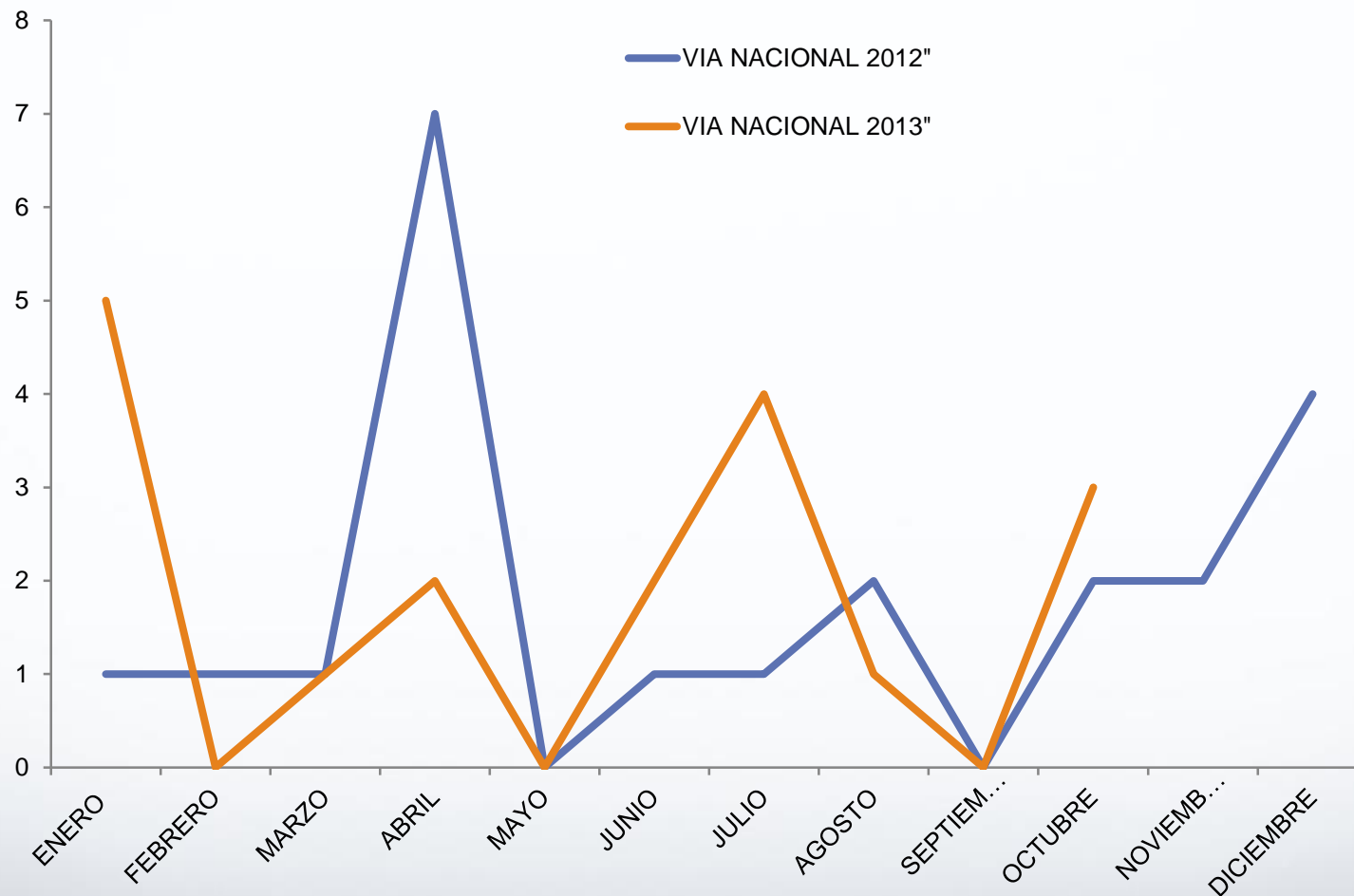

Casos de Muerte por Accidentes de Tránsito, Según Vía Municipal Municipio de Pasto, Enero - Septiembre, Años 2012- 2013.

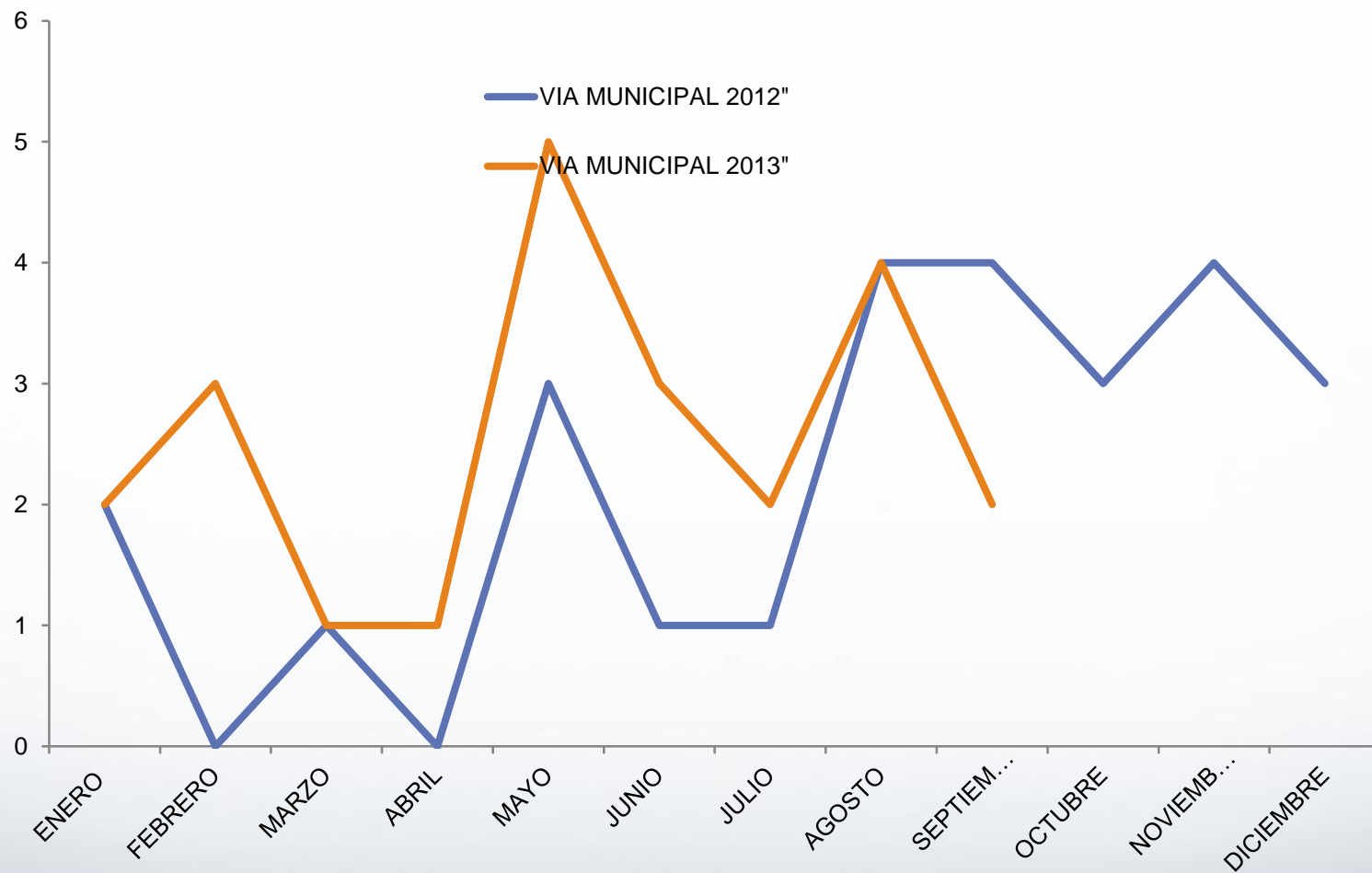

Porcentaje de Muerte por Accidentes de Tránsito, Según Clase de Accidente . Municipio de Pasto, Enero - Septiembre, Años 2012- 2013.

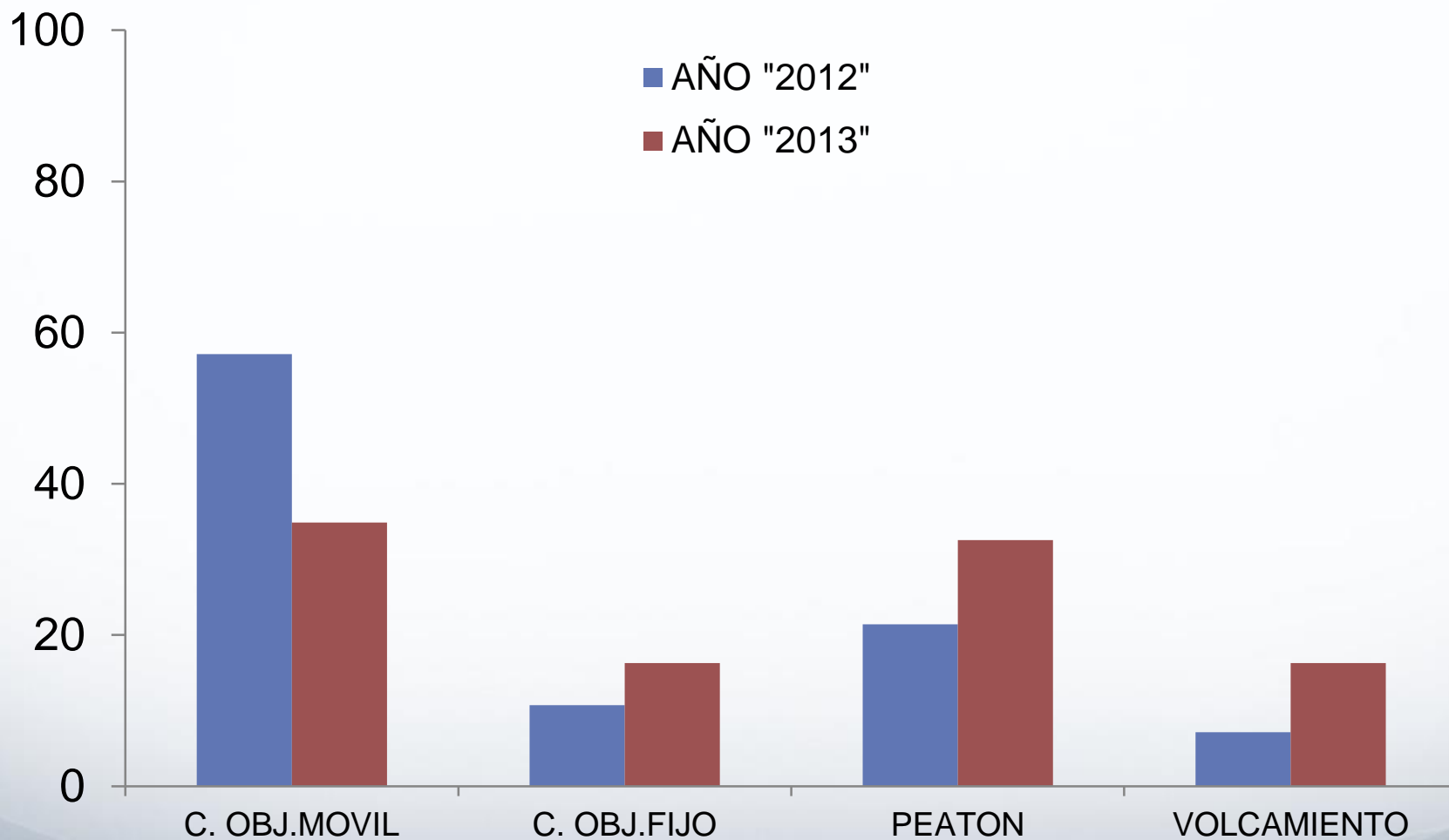

Porcentaje de Muerte por Accidentes de Tránsito, Según Medidas de Protección . Municipio de Pasto, Enero - Septiembre, Años 2012- 2013.

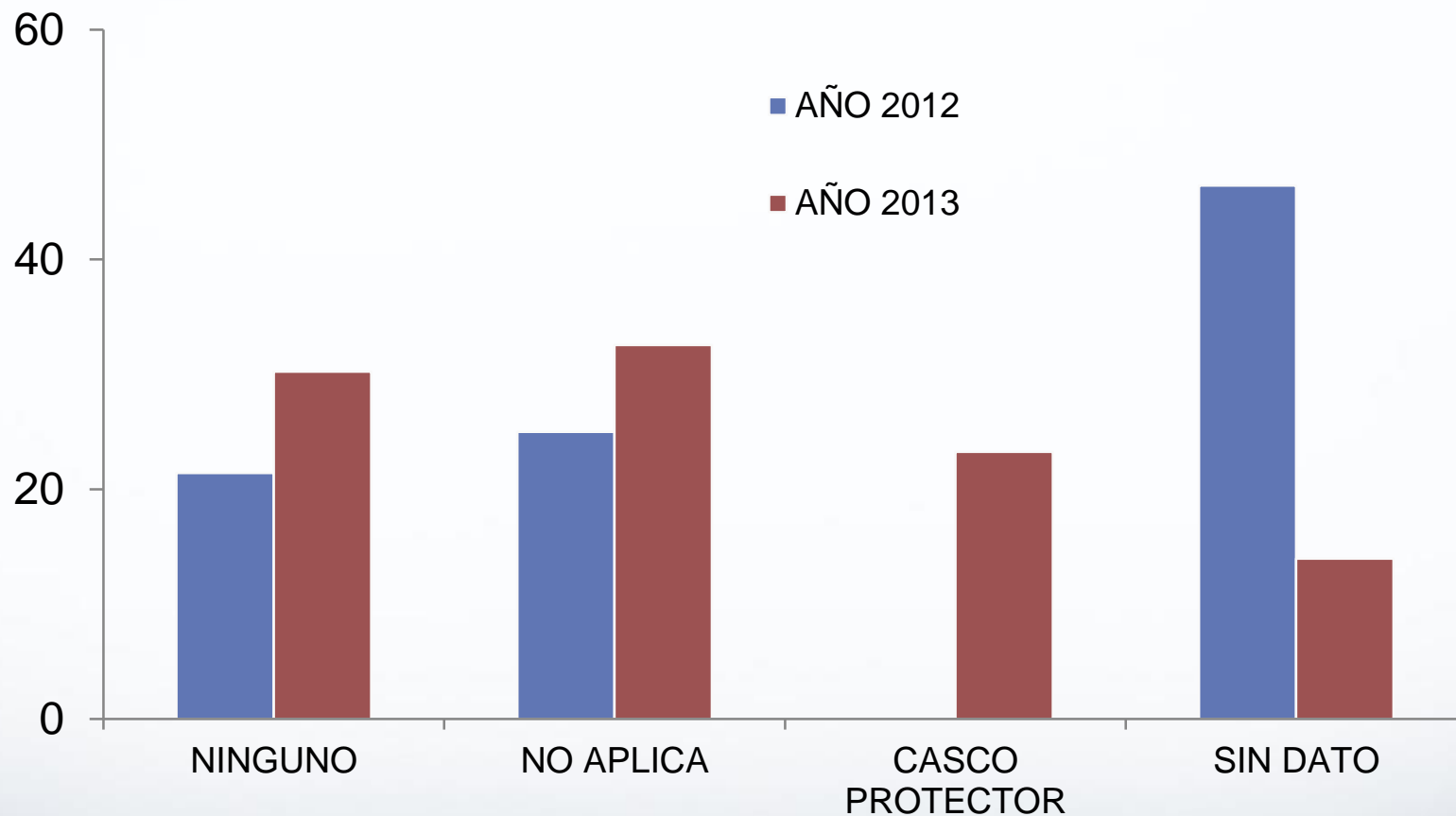

Porcentaje de Muerte por Accidentes de Tránsito, Según Característica de Víctima. Municipio de Pasto, Enero - Septiembre, Años 2012- 2013.

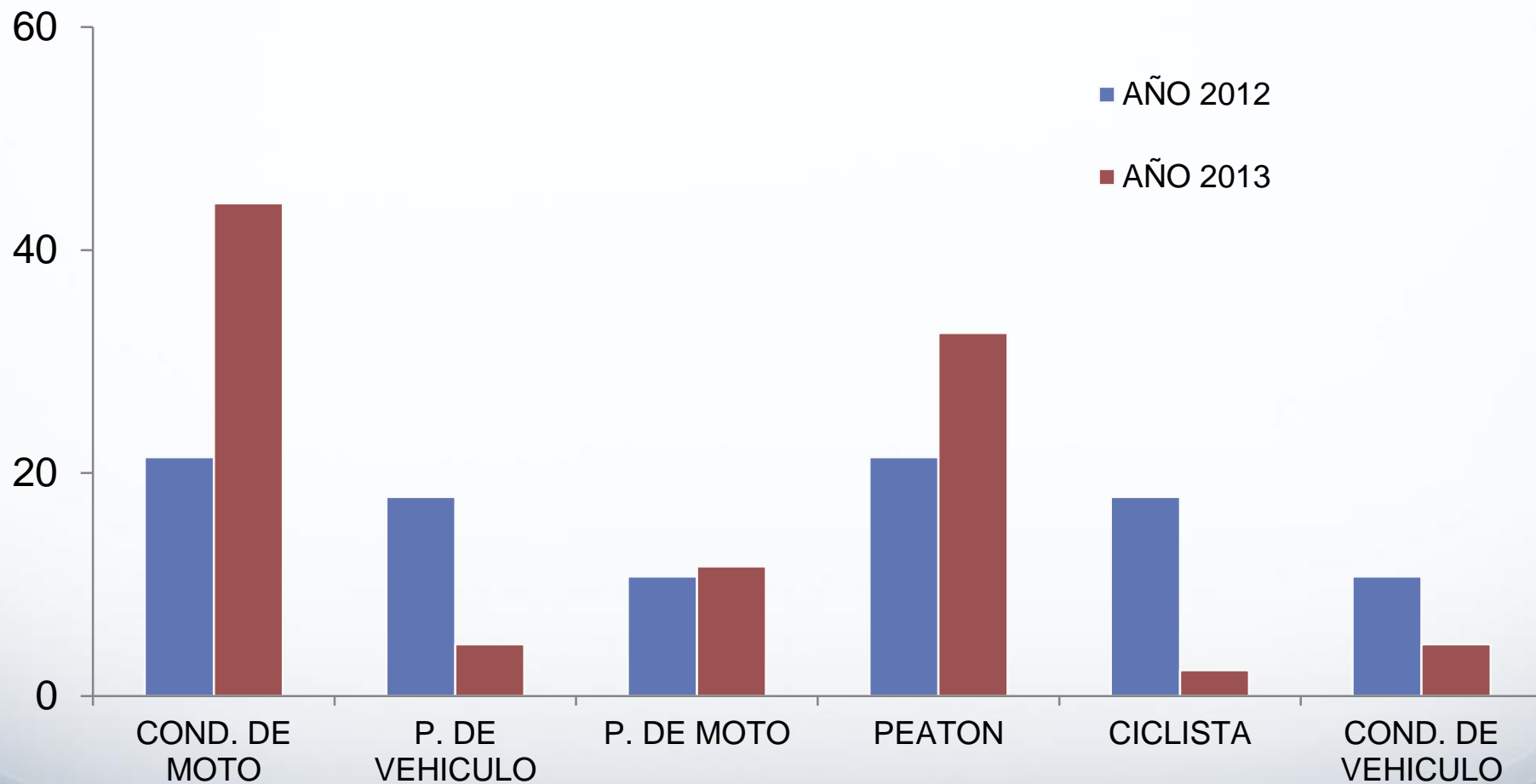

Porcentaje de Muerte por Acc. de Tránsito, Según Contraparte . Municipio de Pasto, Periodo Enero - Septiembre, Años 2011 - 2012.



ALCALDÍA DE PASTO

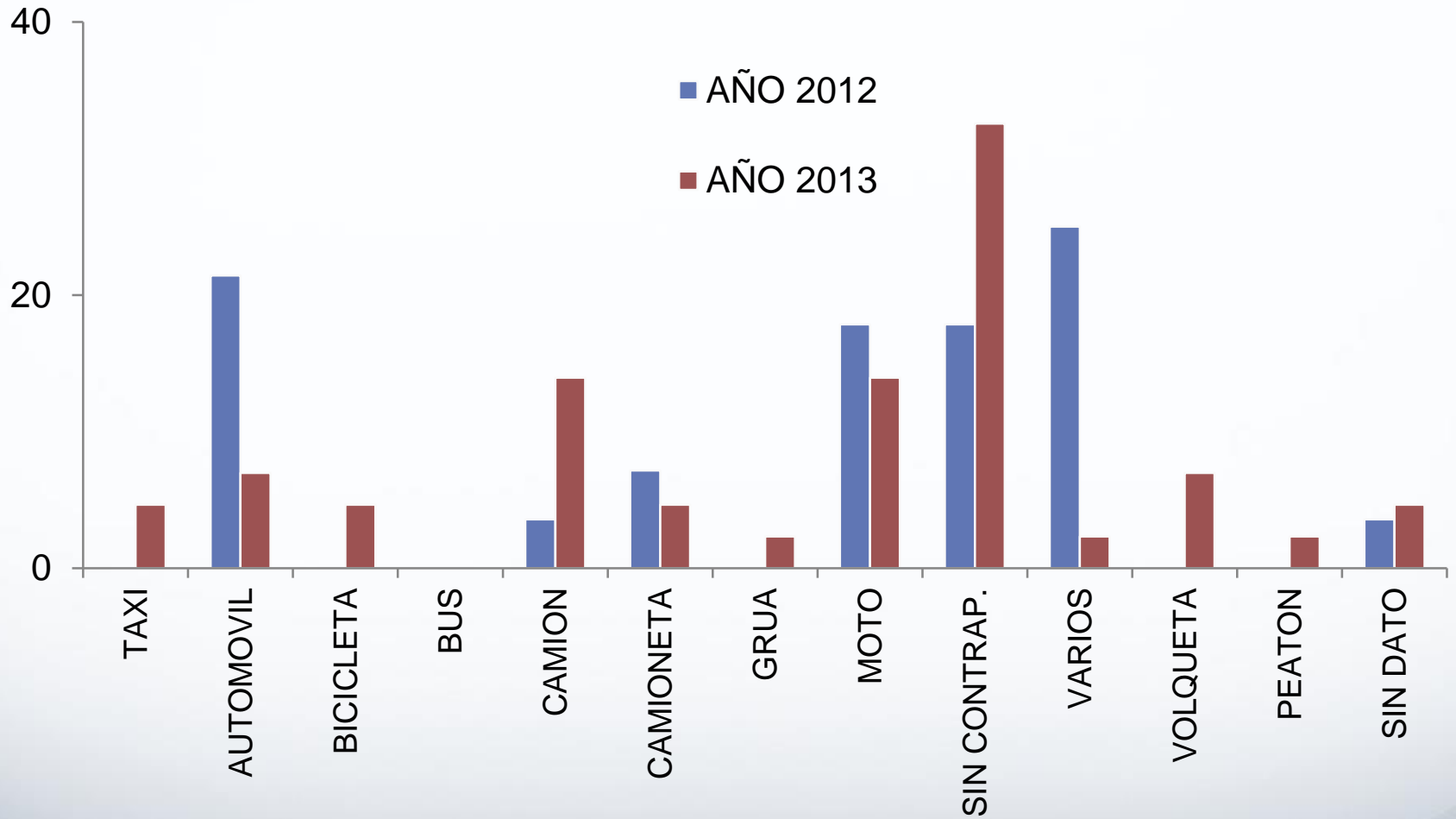

**Porcentaje de Muerte por Accidentes de Tránsito, Según Hora del Evento .
Municipio de Pasto, Enero - Septiembre, Años 2012- 2013.**

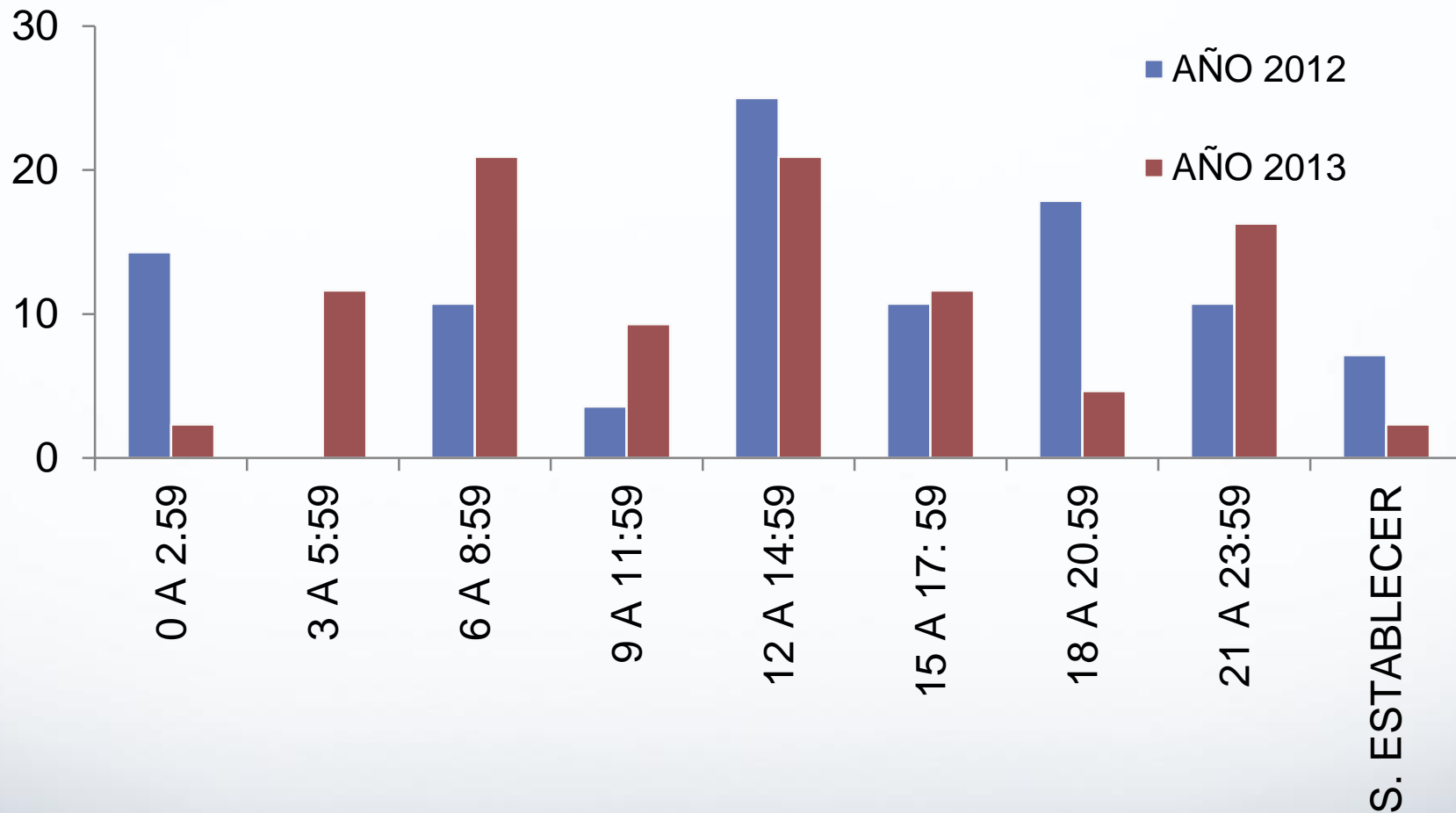

Porcentaje de Muerte por Accidentes de Tránsito, Según Día del Evento. Municipio de Pasto, Enero - Septiembre, Años 2012- 2013.

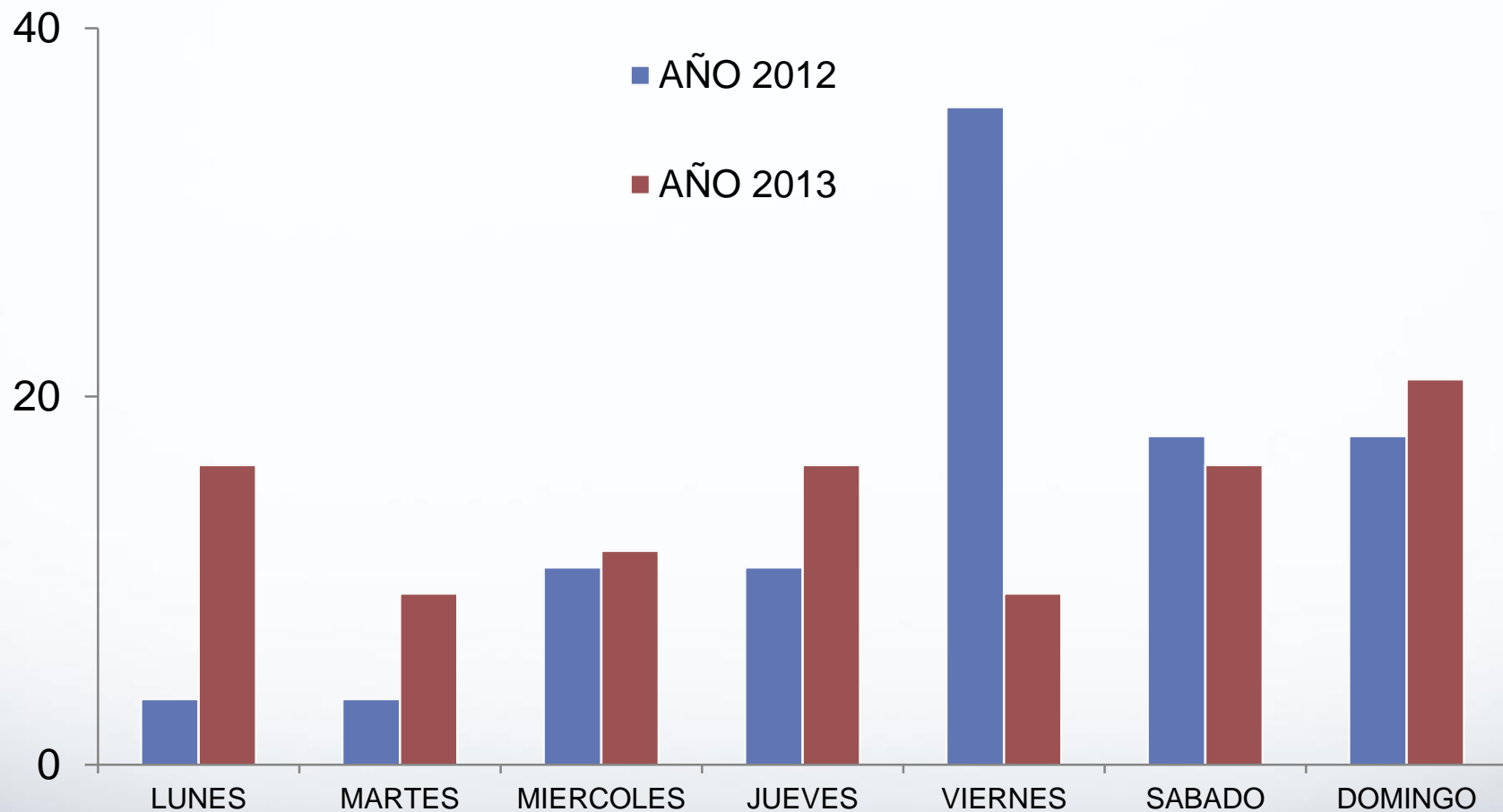

MUERTES POR ACCIDENTES DE TRANSITO, SEGÚN COMUNA Y TIPO DE TRANSPORTE ENERO – Septiembre 2013

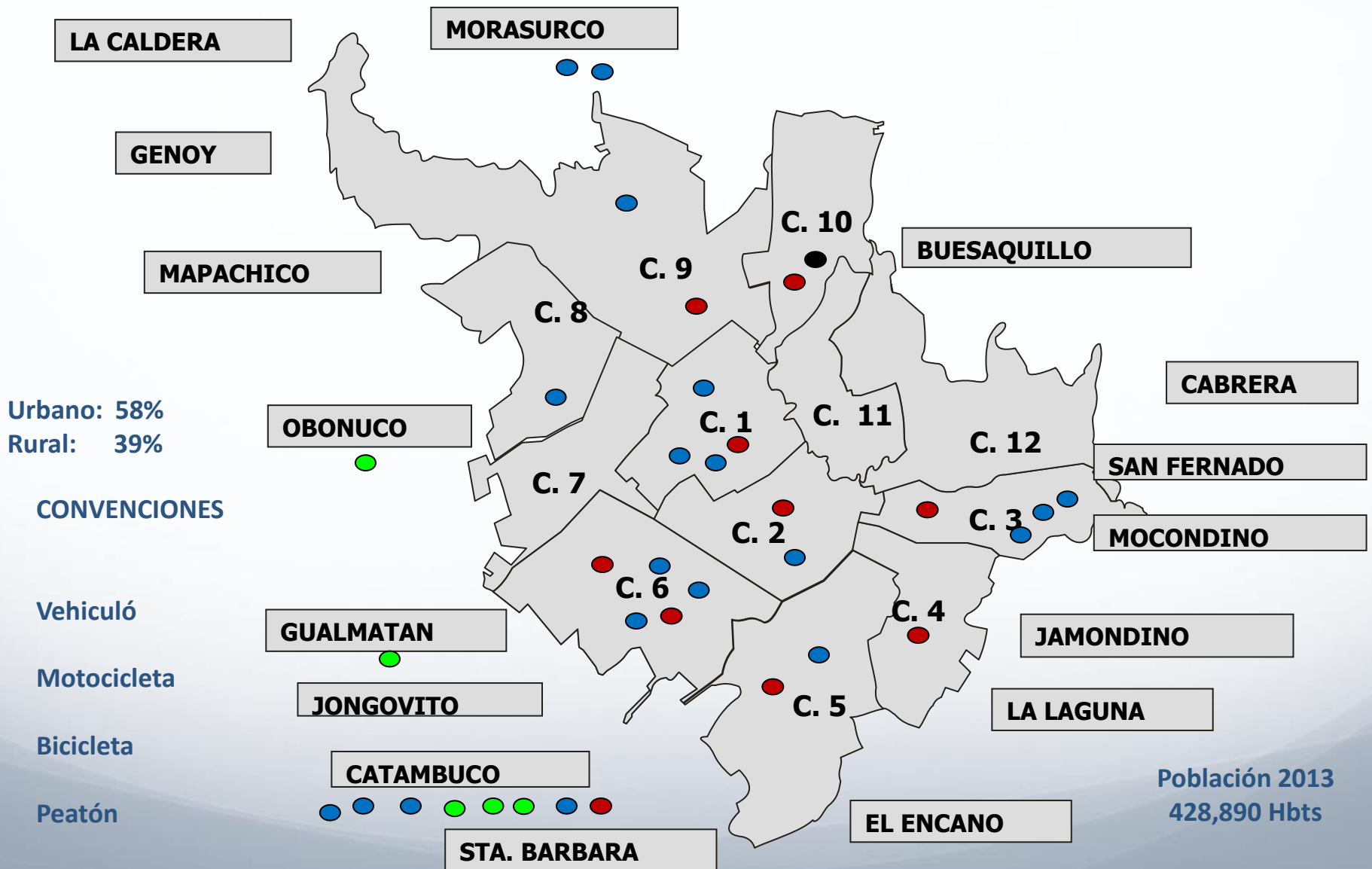

CASOS DE MUERTES POR ACCIDENTES DE TRANSITO - Municipio de Pasto.
Desagregado por: comuna
Periodo 01/ene/2012 a 30/sep/2012

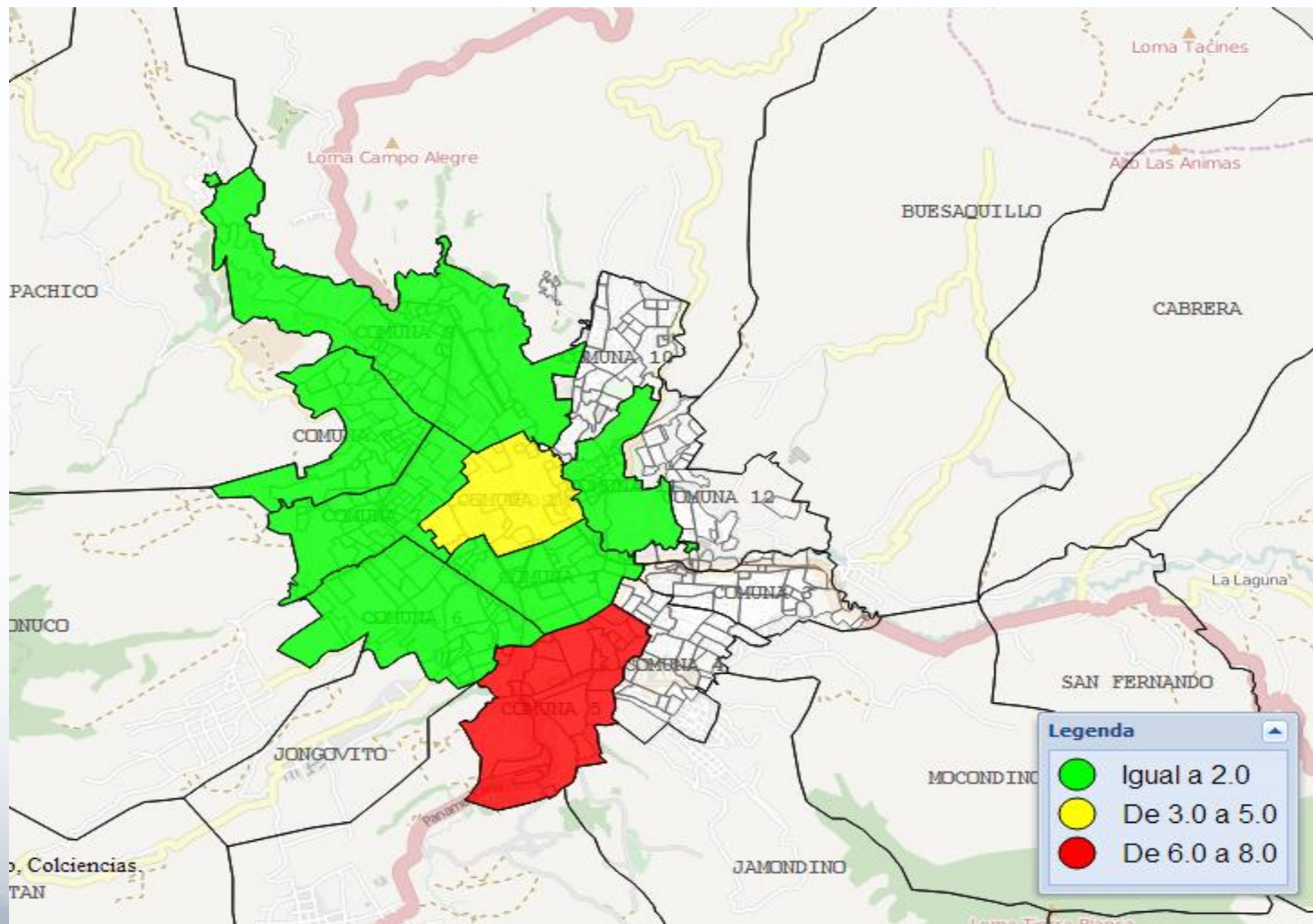

**CASOS DE MUERTES POR ACCIDENTES DE TRANSITO – Municipio de Pasto.
Desagregado por: Corregimiento
Periodo 01/ene/2012 a 31/Septiembre/2012**

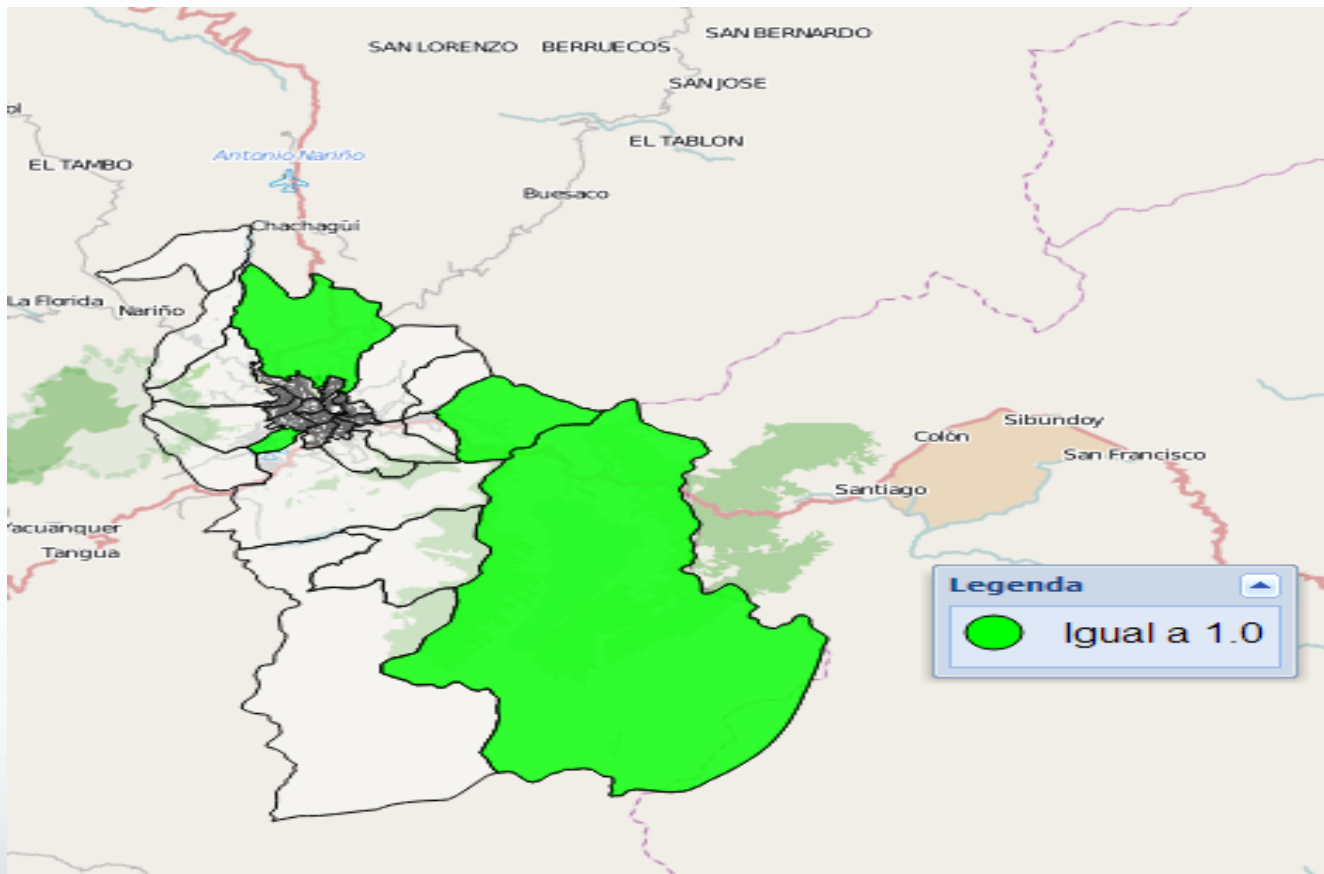

**CASOS DE MUERTES POR ACCIDENTES DE TRANSITO - Municipio de Pasto.
Desagregado por: comuna
Periodo 01/ene/2013 a 30/sep/2013**

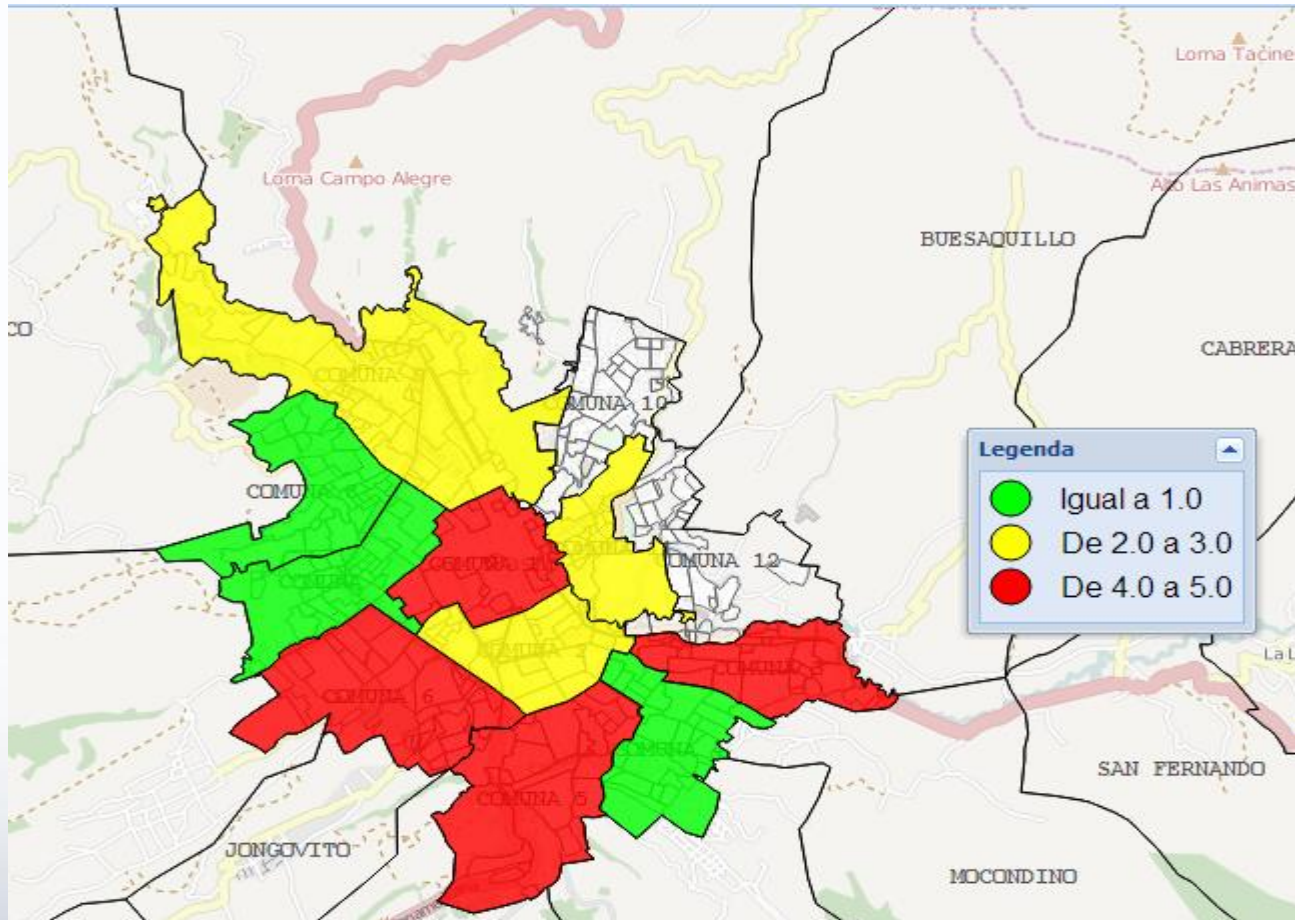

**CASOS DE MUERTES POR ACCIDENTES DE TRANSITO – Municipio de Pasto.
Desagregado por: Corregimiento
Periodo 01/ene/2013 a 31/Septiembre/2013**

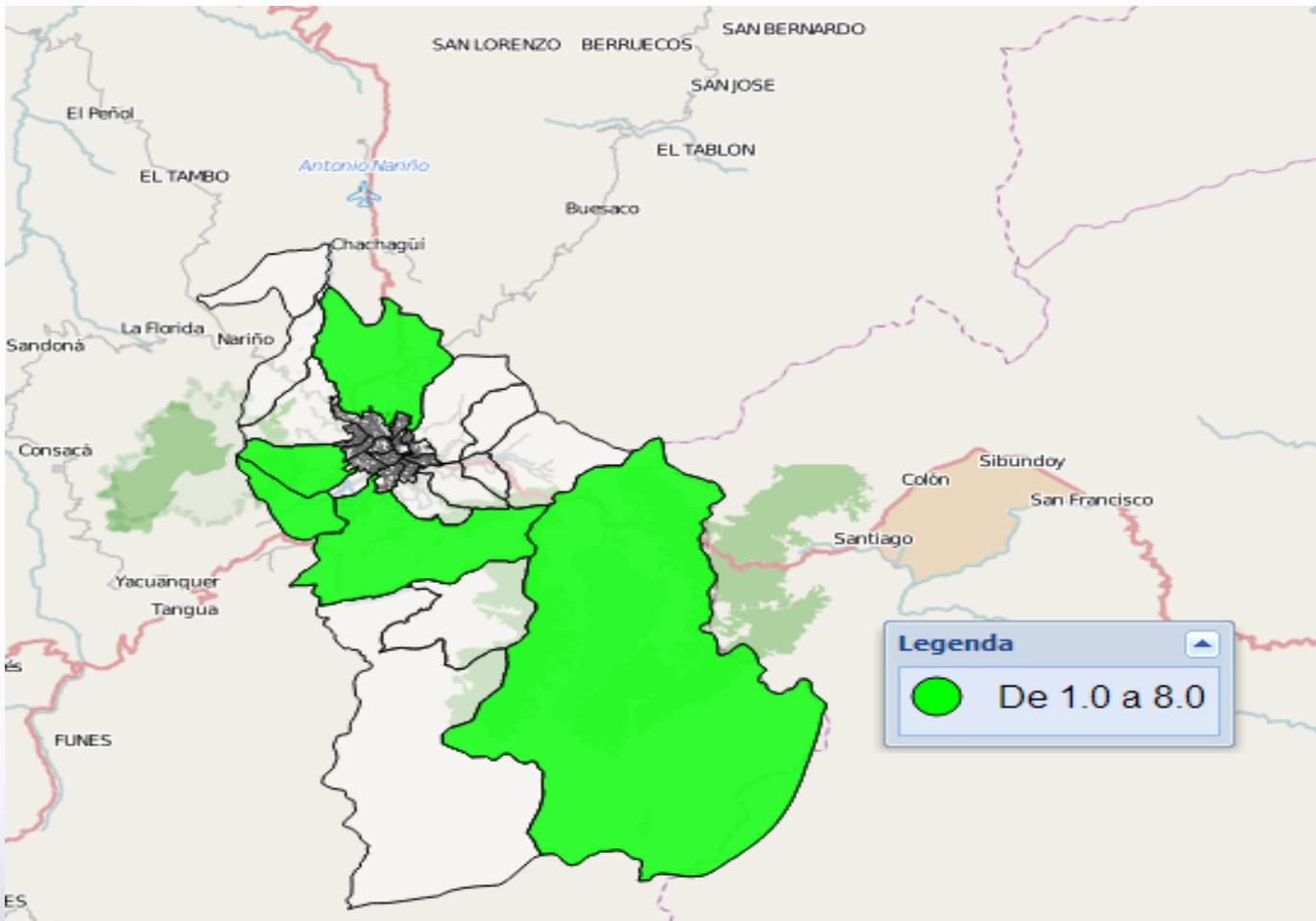

SUICIDIOS

**MUNICIPIO DE PASTO,
COMPARATIVO ENERO - SEPTIEMBRE
AÑOS 2012 - 2013**

CASOS DE SUICIDIOS - Municipio de Pasto.
Desagregado por: anual, mes
Periodo 01/ene/2012 a 30/sep/2013

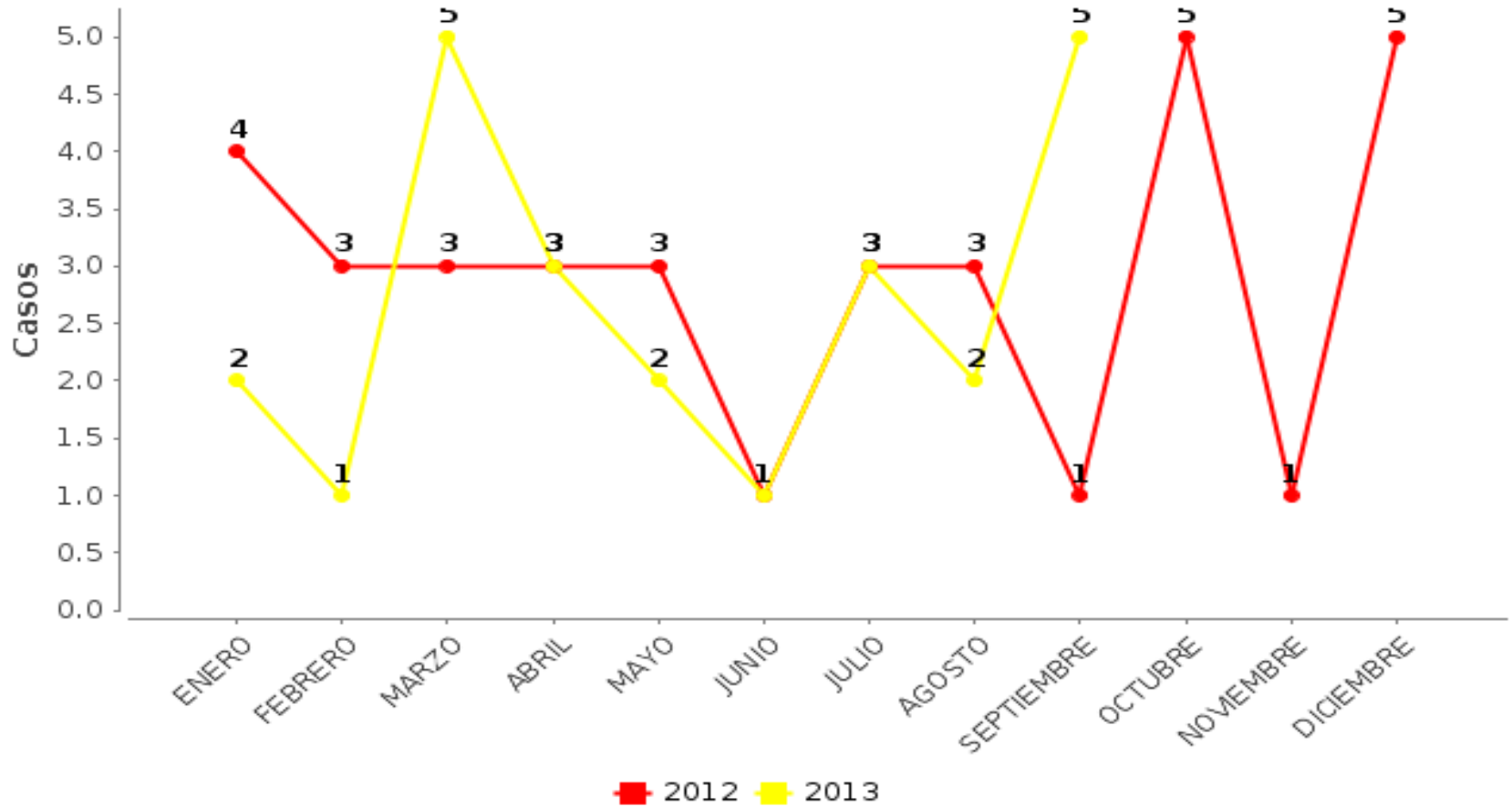

2012	2013
25	24

Variación	%	Promedio Mensual	Promedio Diario	Tasa x 100.000 Hbts Año 2012
-1	-4	2.6	0.1	8,7

Casos de Suicidios Promedio Anual

Municipio de Pasto, Enero - Septiembre, Años 2012- 2013.



ALCALDÍA DE PASTO

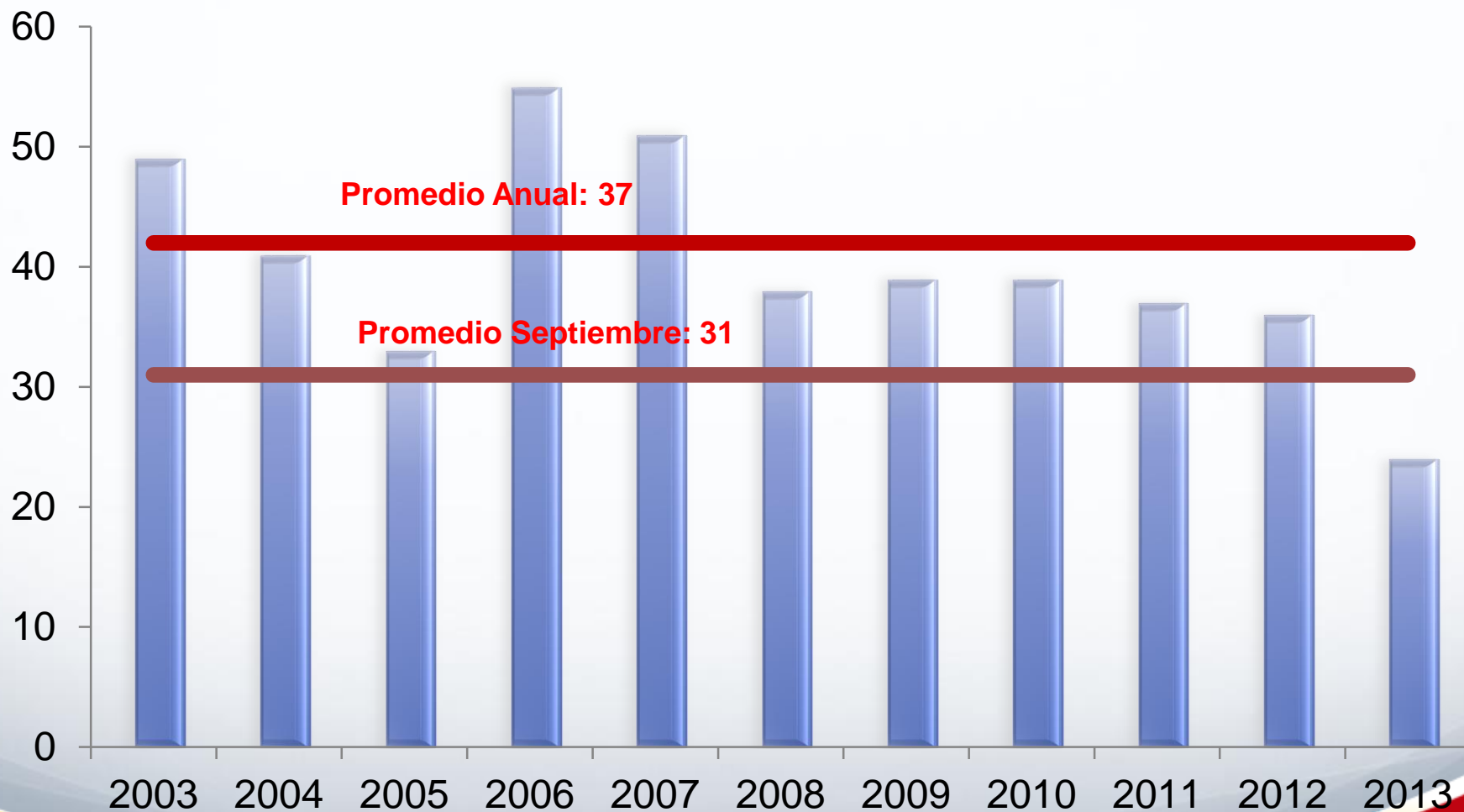

Porcentaje de Suicidios, Según Sexo Municipio de Pasto, Enero - Septiembre, Años 2012- 2013.



ALCALDÍA DE PASTO

AÑO 2012

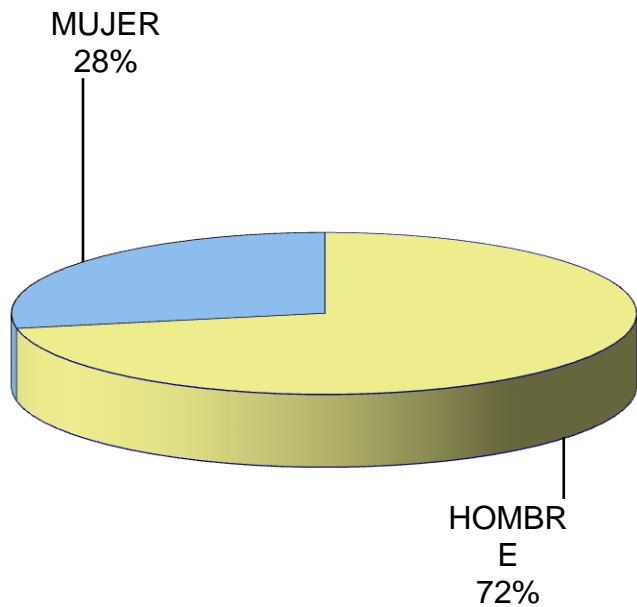

AÑO 2013

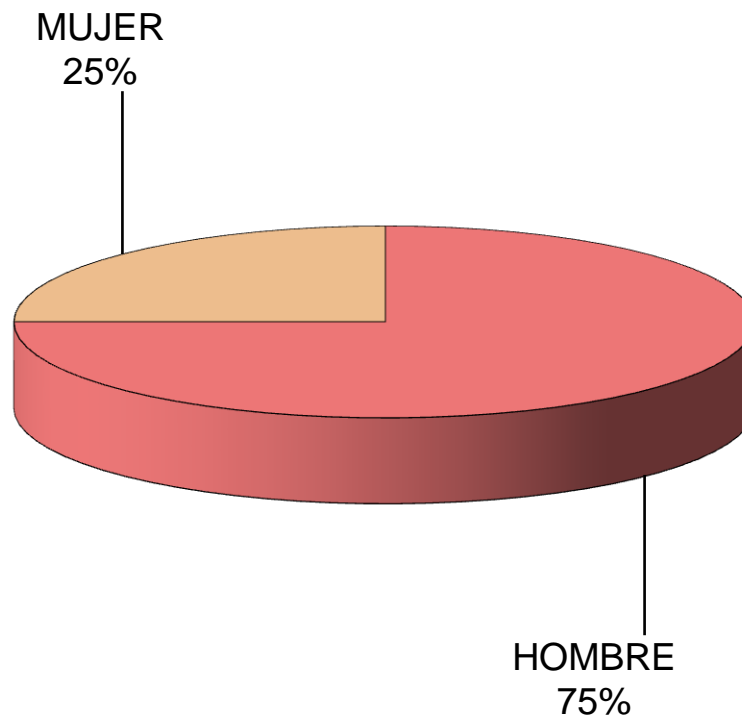



Porcentaje de Suicidios, Según Edad Municipio de Pasto, Enero - Septiembre, Años 2012- 2013.

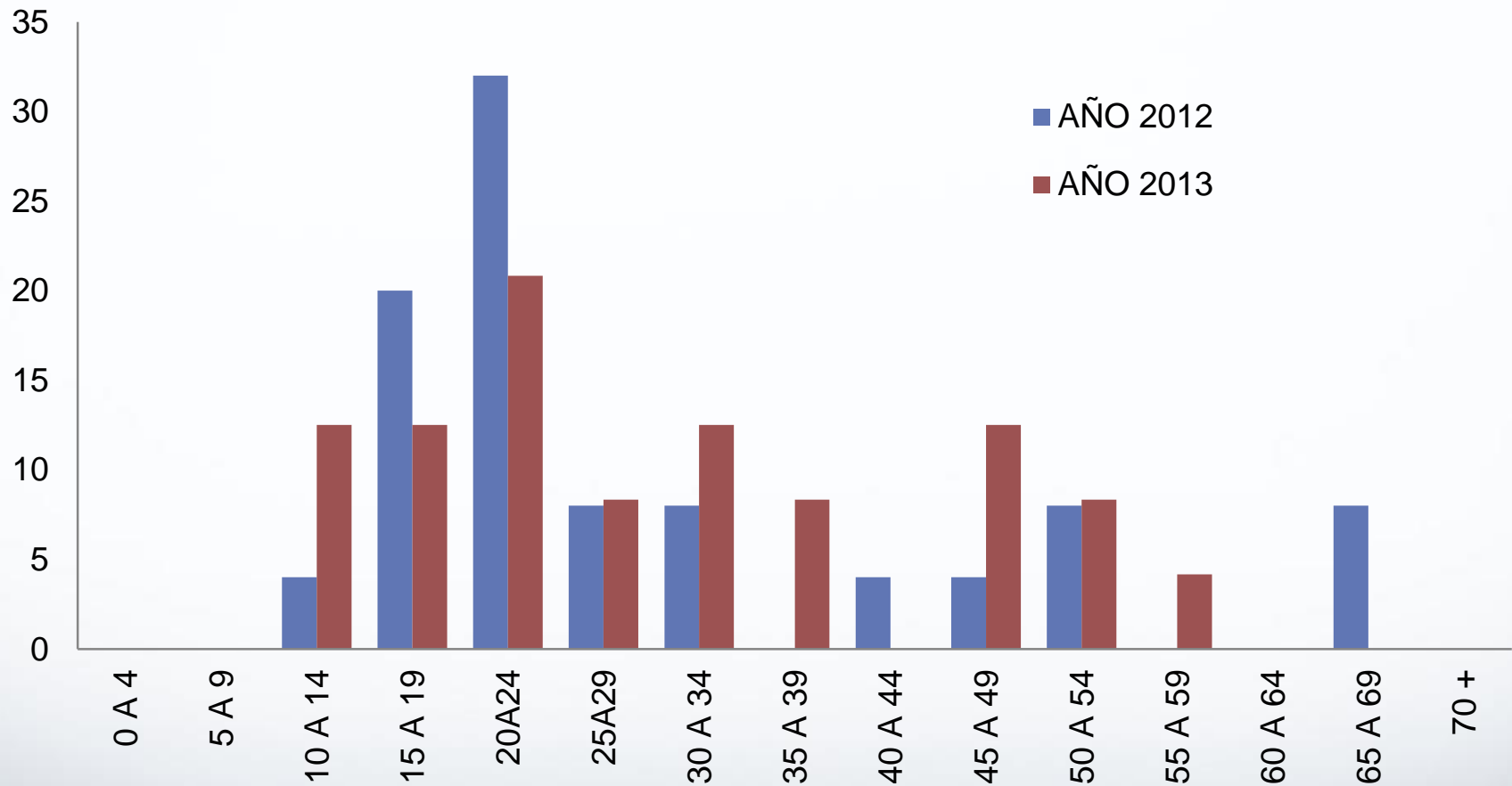

Porcentaje de Suicidios, Según Mecanismo Municipio de Pasto, Enero - Septiembre, Años 2012- 2013.



ALCALDÍA DE PASTO

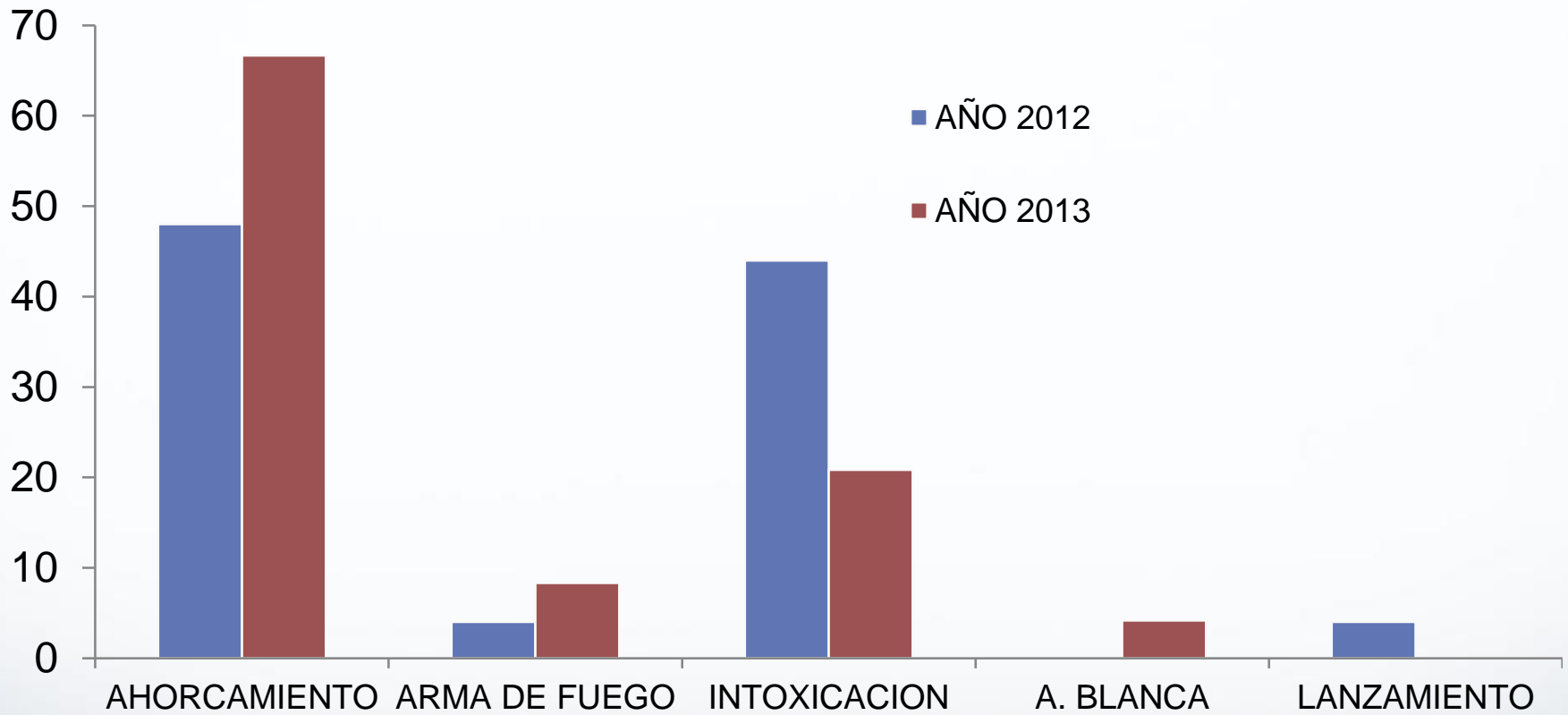

Porcentaje de Suicidios, Según Factor Precipitante Municipio de Pasto, Enero - Septiembre, Años 2012- 2013.

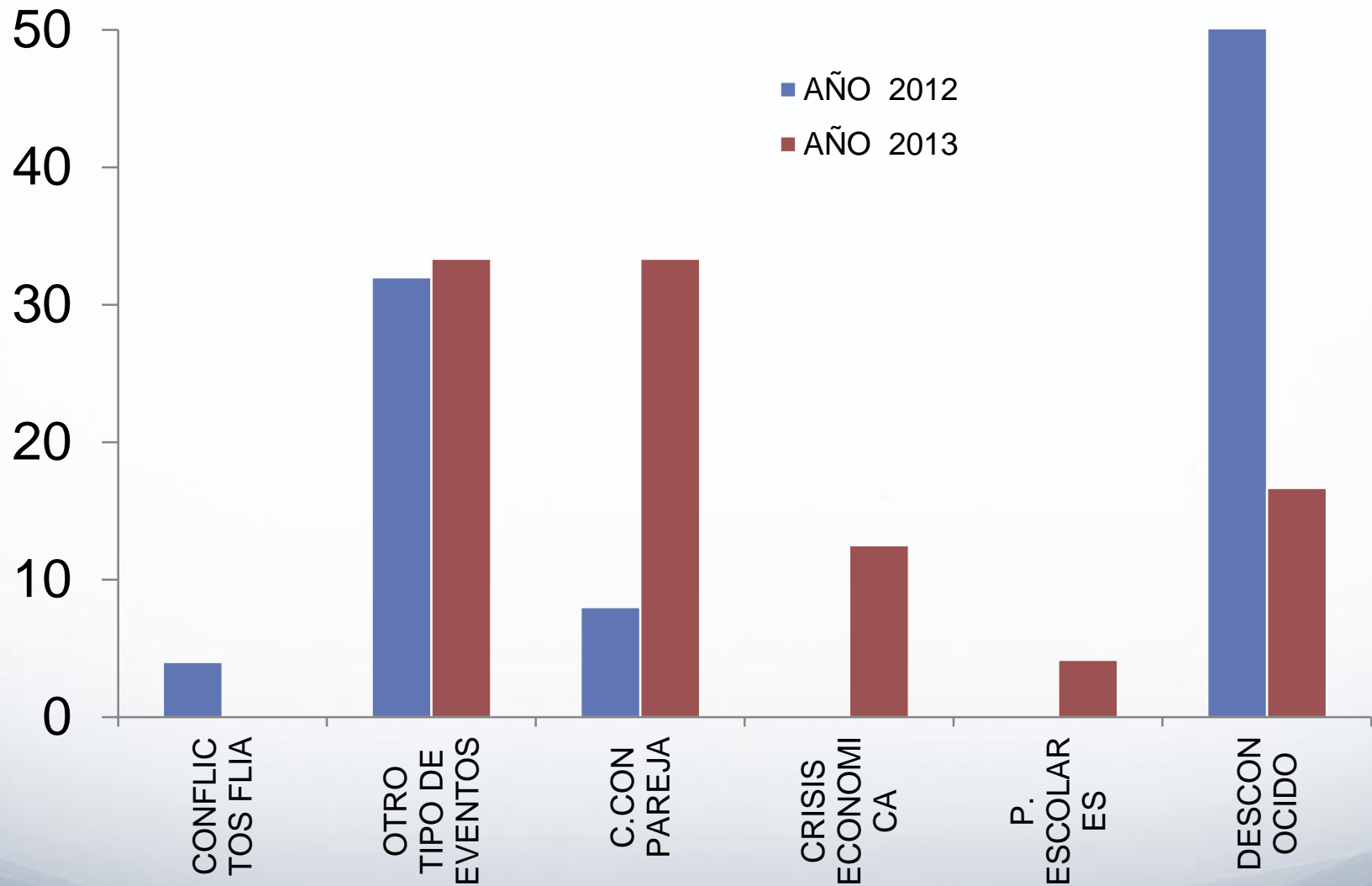

Porcentaje de Suicidios, Según Día del Evento Municipio de Pasto, Enero - Septiembre, Años 2012- 2013.

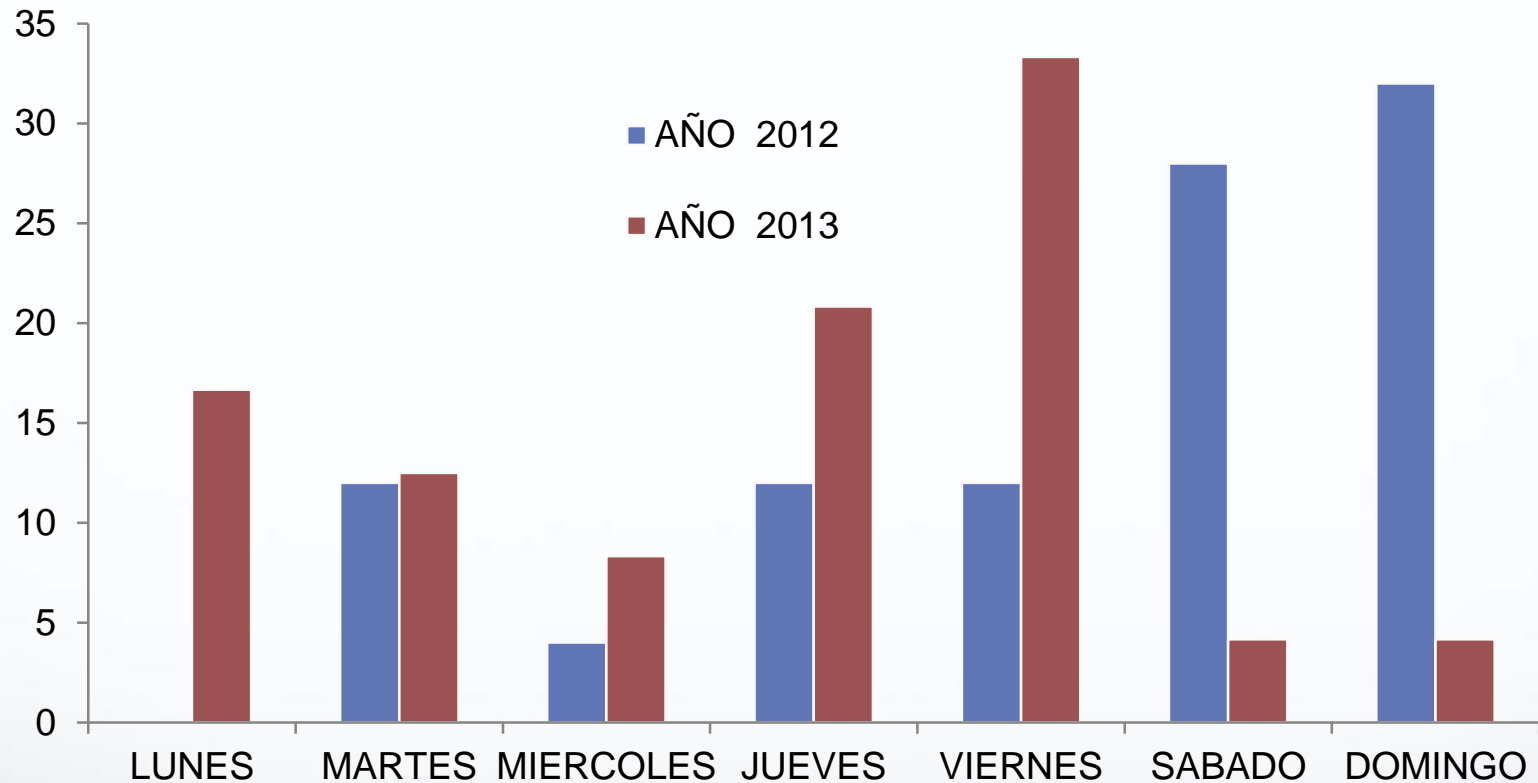

**CASOS DE SUICIDIOS – Municipio de Pasto.
Desagregado por: Comuna
Periodo 01/ene/2012 a 31/Septiembre/2012**

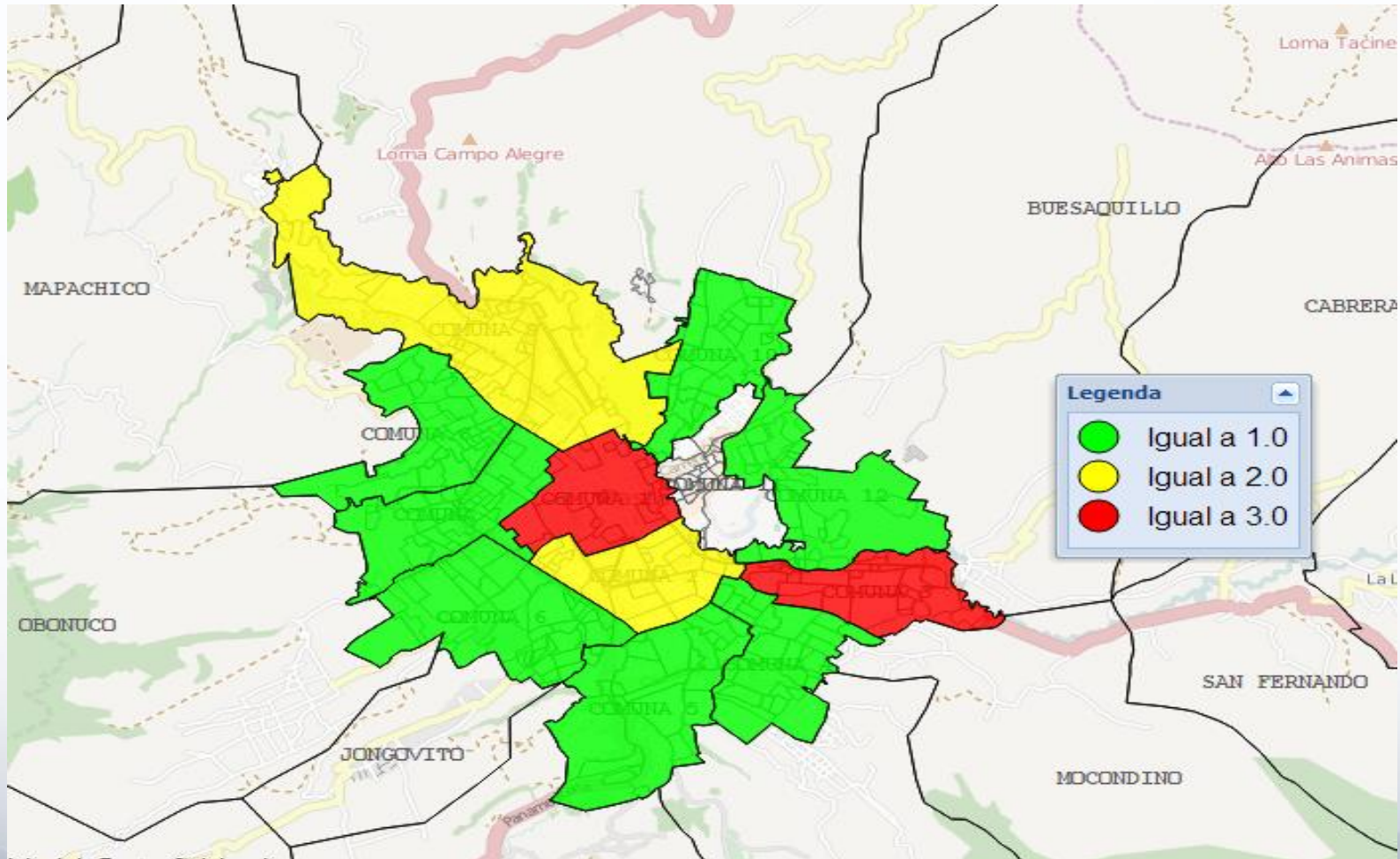

**CASOS DE SUICIDIOS – Municipio de Pasto.
Desagregado por: Corregimiento
Periodo 01/ene/2012 a 31/Septiembre/2012**

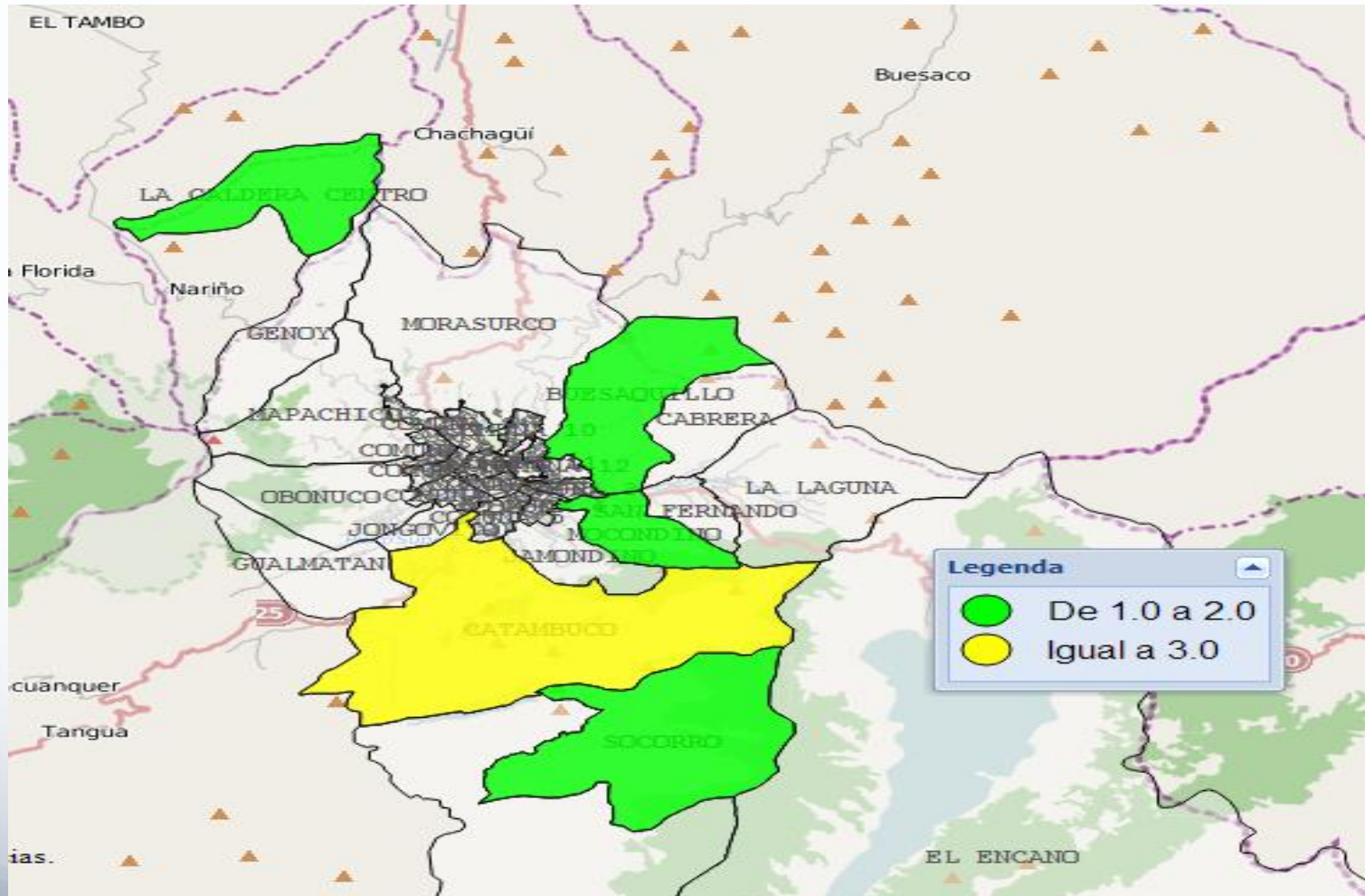

**CASOS DE HOMICIDIOS – Municipio de Pasto.
Desagregado por: Comuna
Periodo 01/ene/2013 a 31/Septiembre/2013**

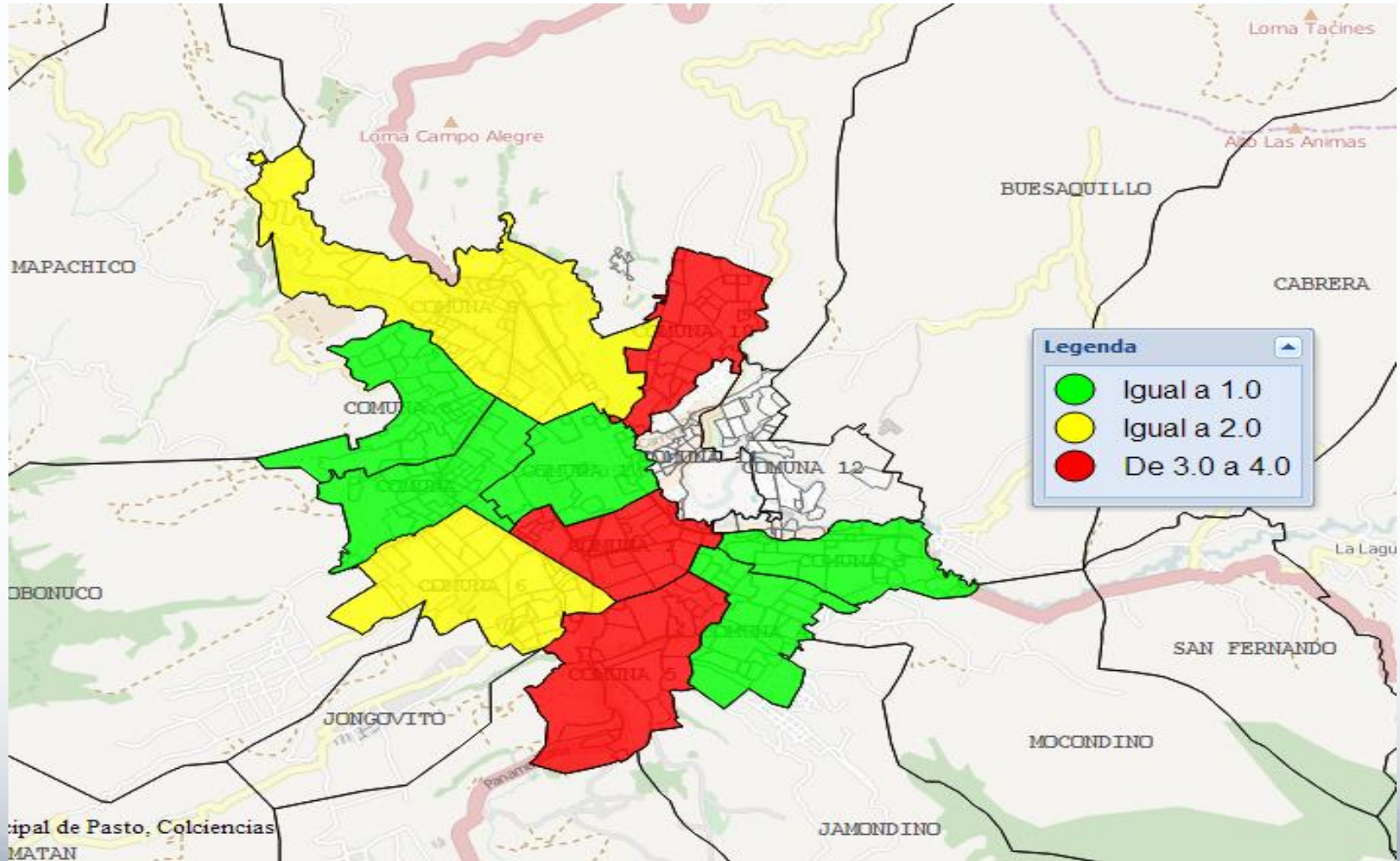

**CASOS DE SUICIDIOS – Municipio de Pasto.
Desagregado por: Corregimiento
Periodo 01/ene/2013 a 31/Septiembre/2013**

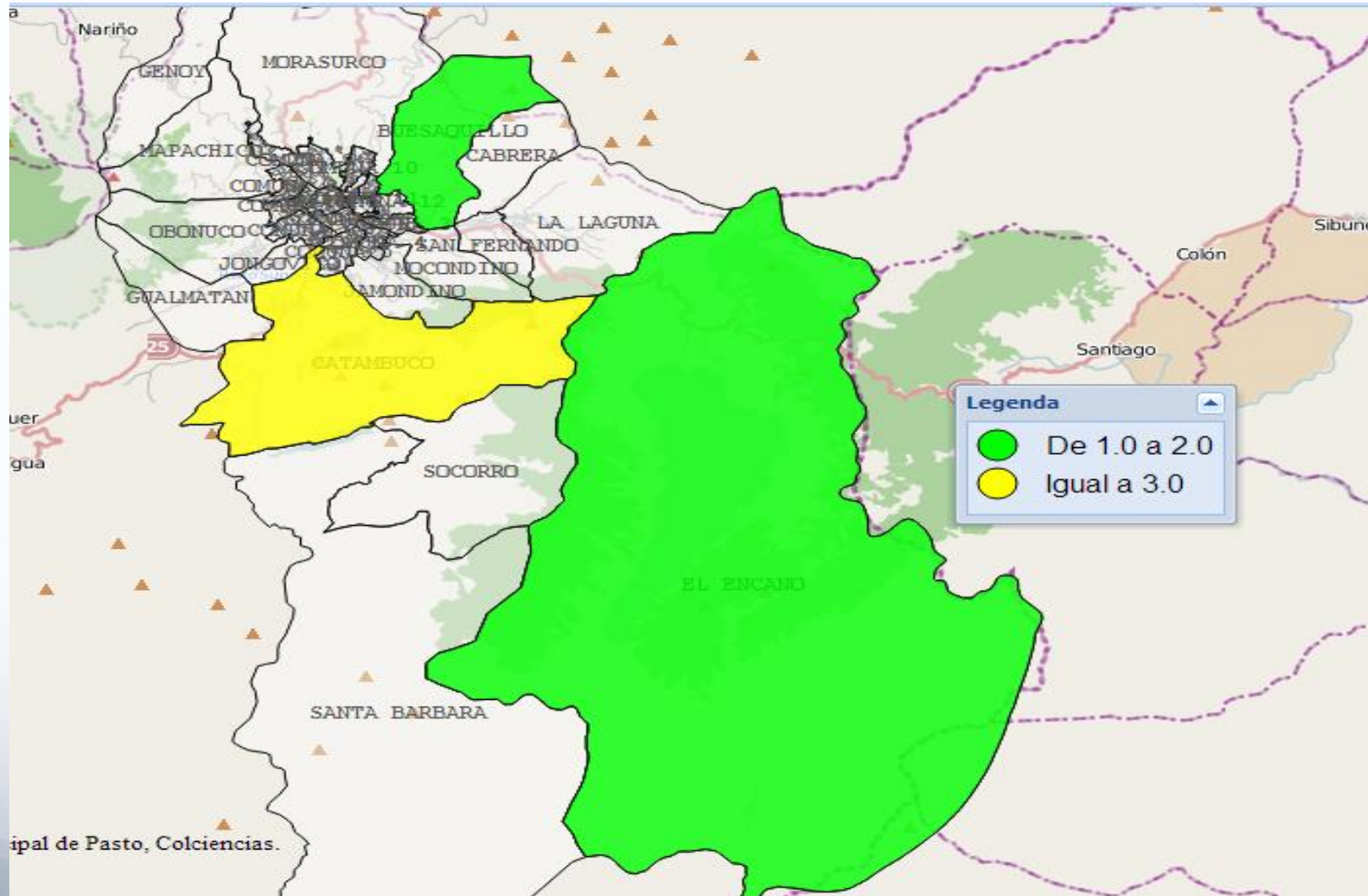



ALCALDÍA DE PASTO

OTRAS MUERTES NO INTENCIONALES
MUNICIPIO DE PASTO,
COMPARATIVO ENERO - SEPTIEMBRE
AÑOS 2012 - 2013

CASOS DE MUERTES NO INTENCIONALES - Municipio de Pasto.
Desagregado por: anual, mes
Periodo 01/ene/2012 a 30/sep/2013

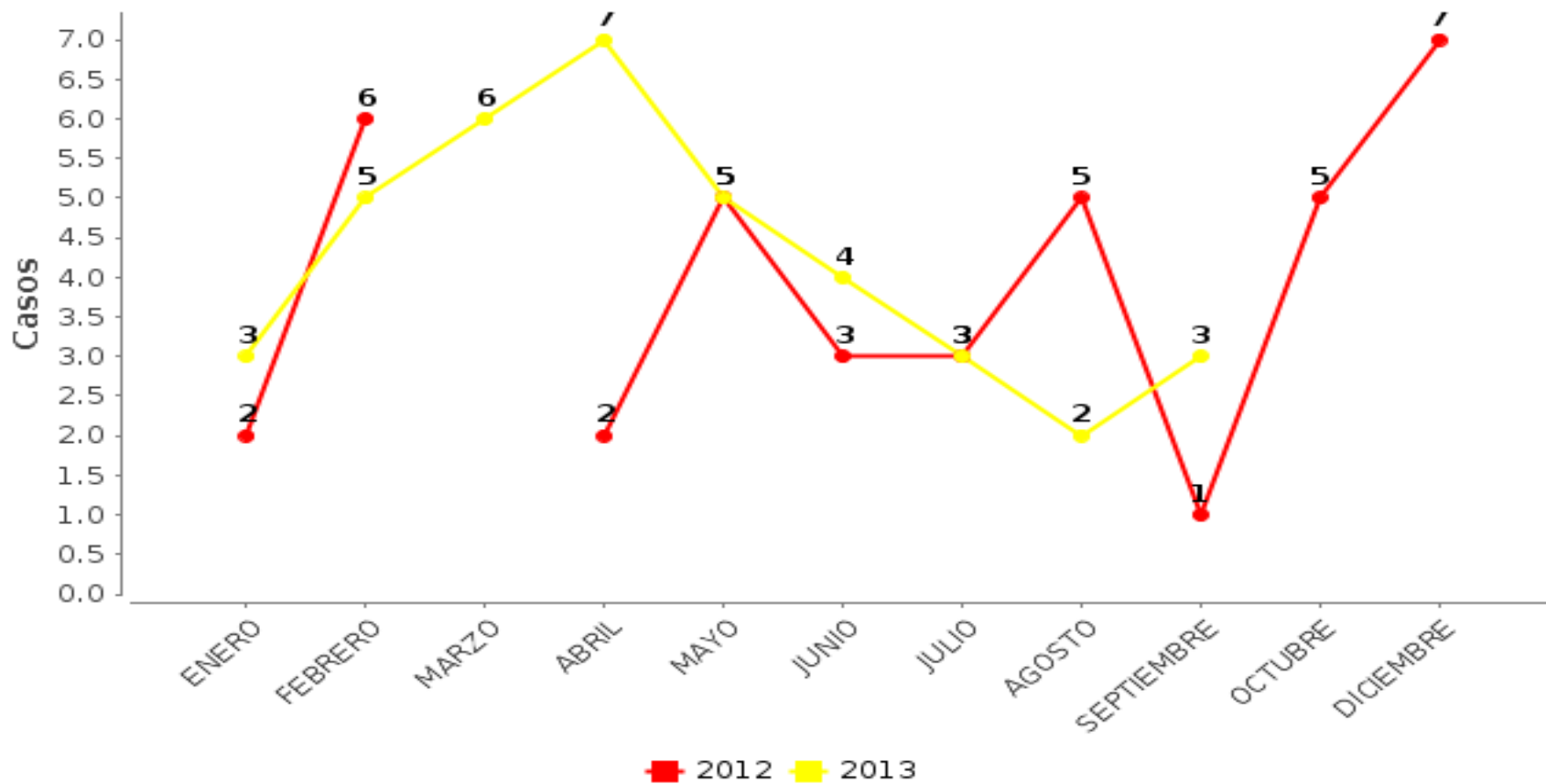

2012	2013
28	38

Variación	%	Promedio Mensual	Promedio Diario	Tasa x 100.000 Hbts Año 2012
+ 8	35.7	4.32	0.1	13.2

Casos de otras muertes no intencionales Promedio Anual Municipio de Pasto, Años 2003 - 2013

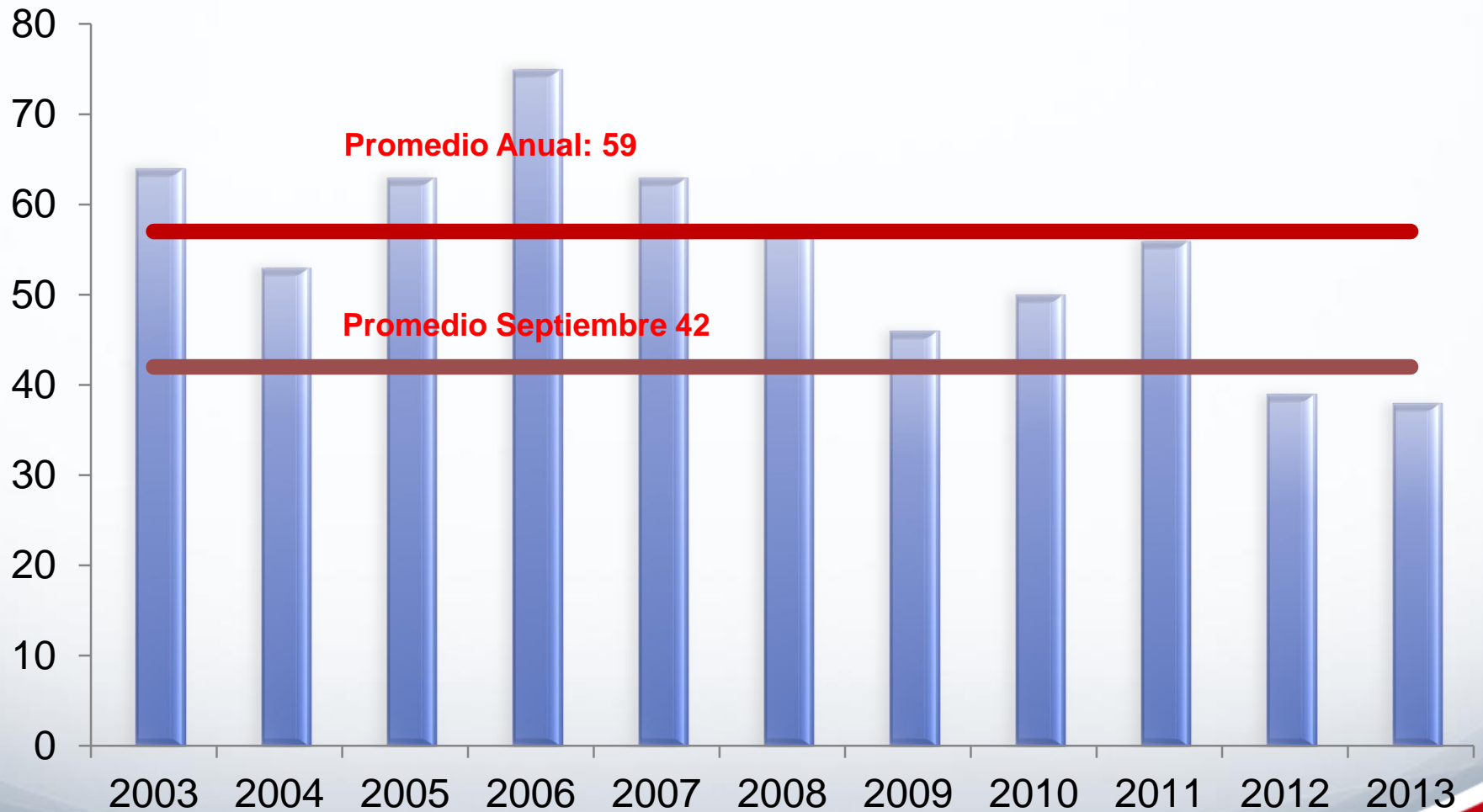

Porcentaje de otras muertes no intencionales, Según Sexo Municipio de Pasto, Enero - Septiembre, Años 2012- 2013.

AÑO 2012

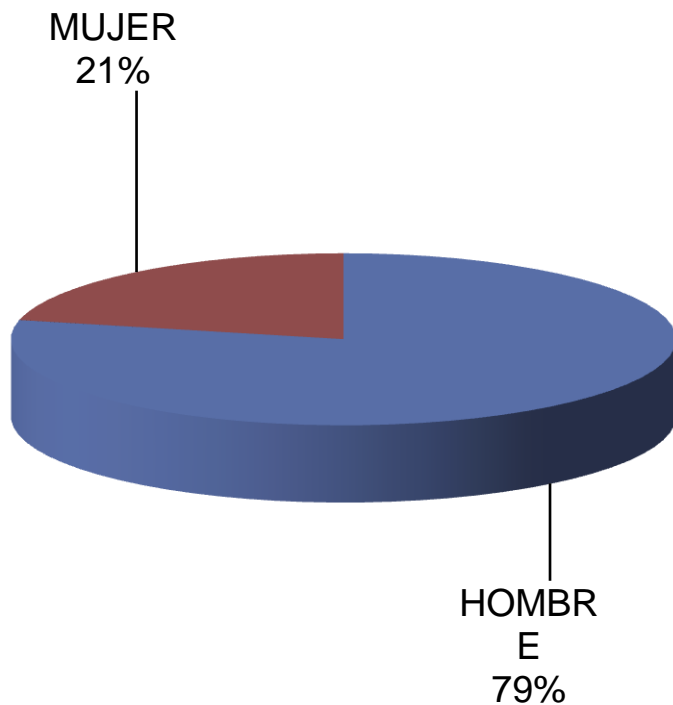

AÑO 2013

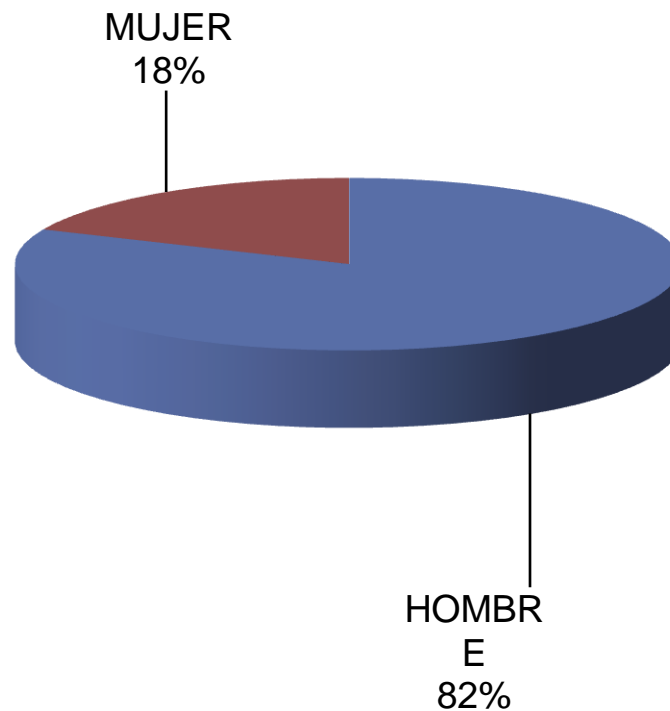

Porcentaje de otras muertes no intencionales, Según Edad Municipio de Pasto, Enero - Septiembre, Años 2012- 2013.

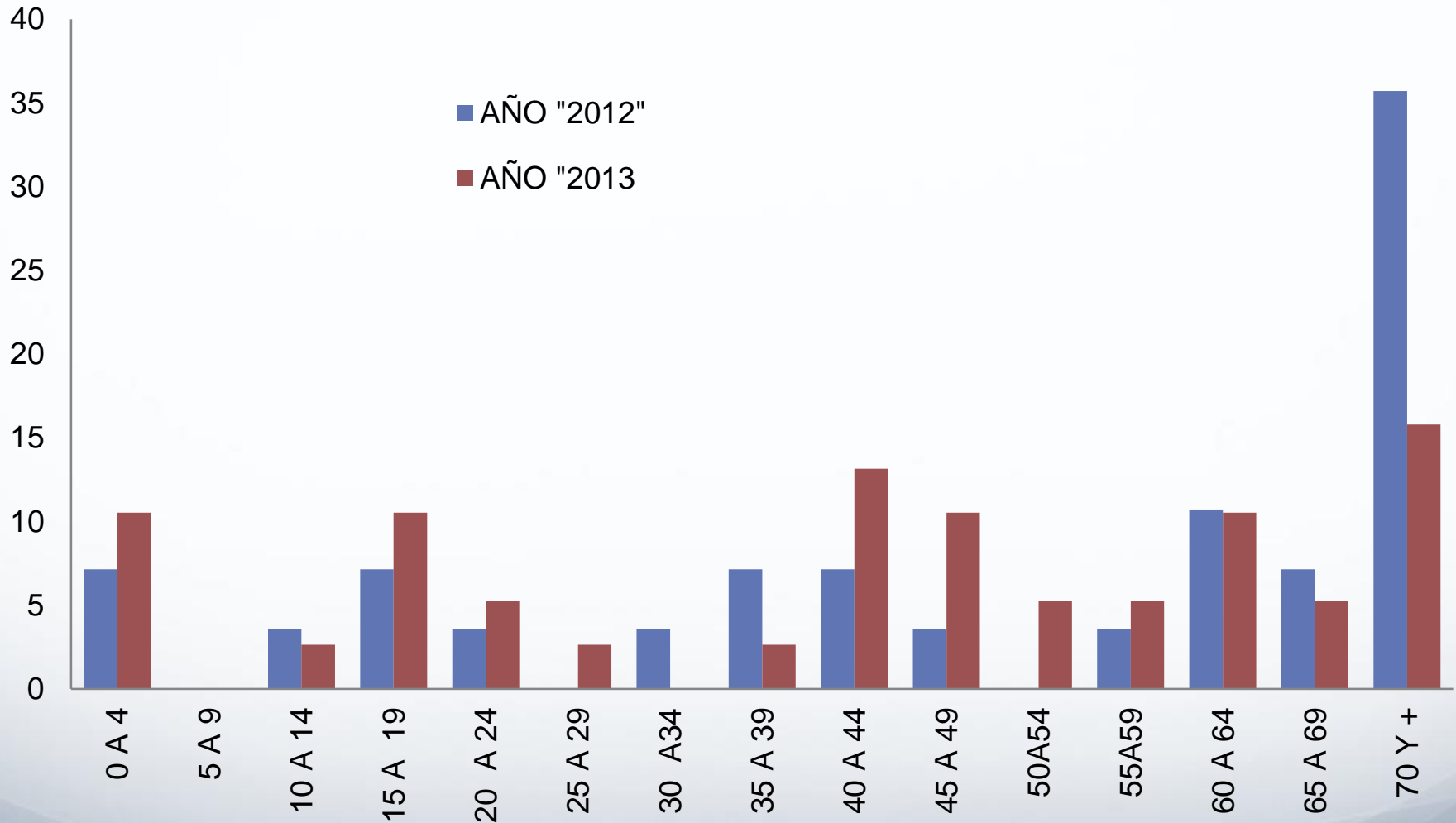

Porcentaje de otras muertes no intencionales, Según Mecanismo Municipio de Pasto, Enero - Septiembre, Años 2012- 2013.

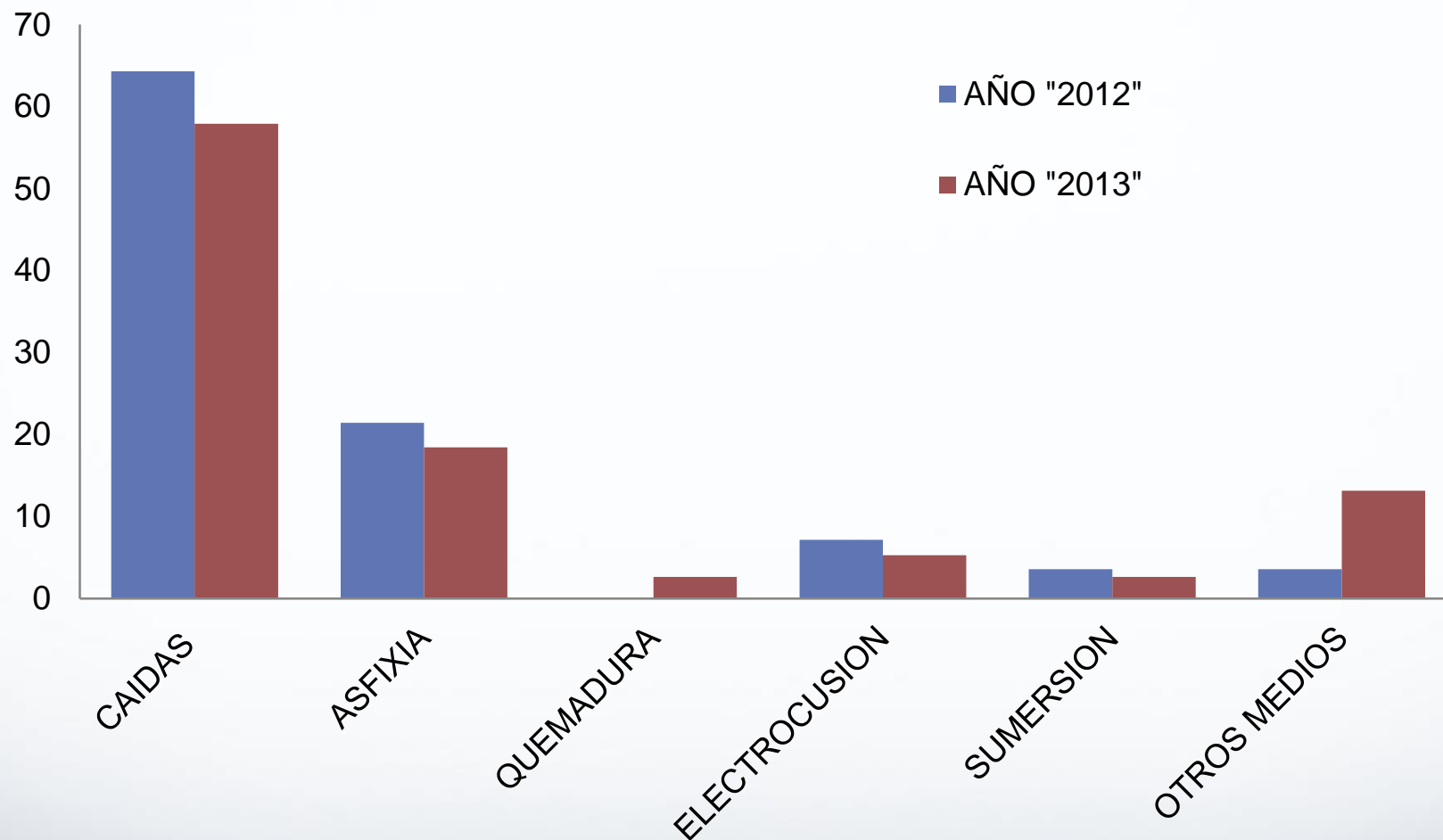

Porcentaje de Otras Muertes no intencionales, Según Día del Evento Municipio de Pasto. Comparativo Enero – Septiembre Años 2012 - 2013.

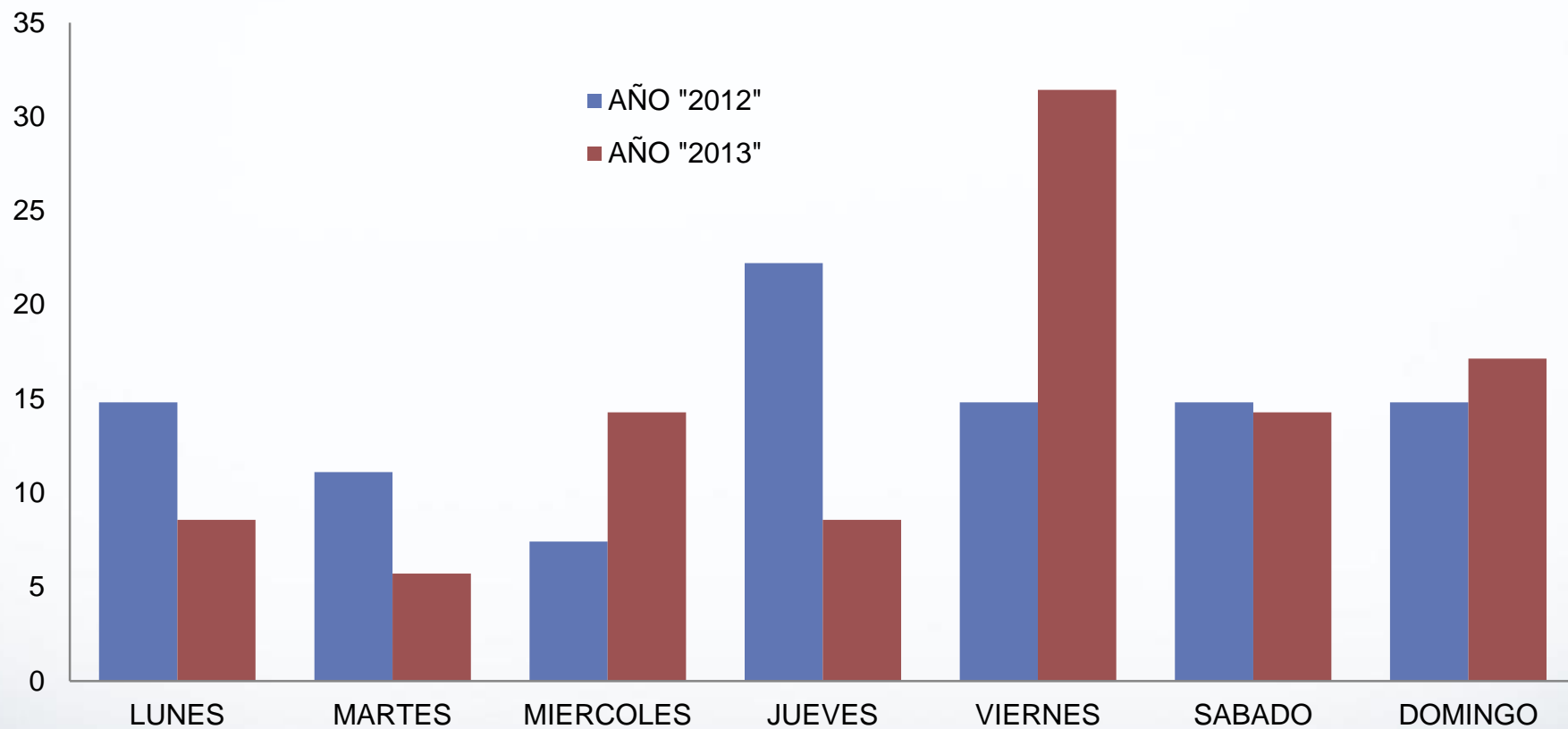

CASOS DE MUERTES NO INTENCIONALES – Municipio de Pasto.
Desagregado por: Comuna
Periodo 01/ene/2012 a 31/Septiembre/2012

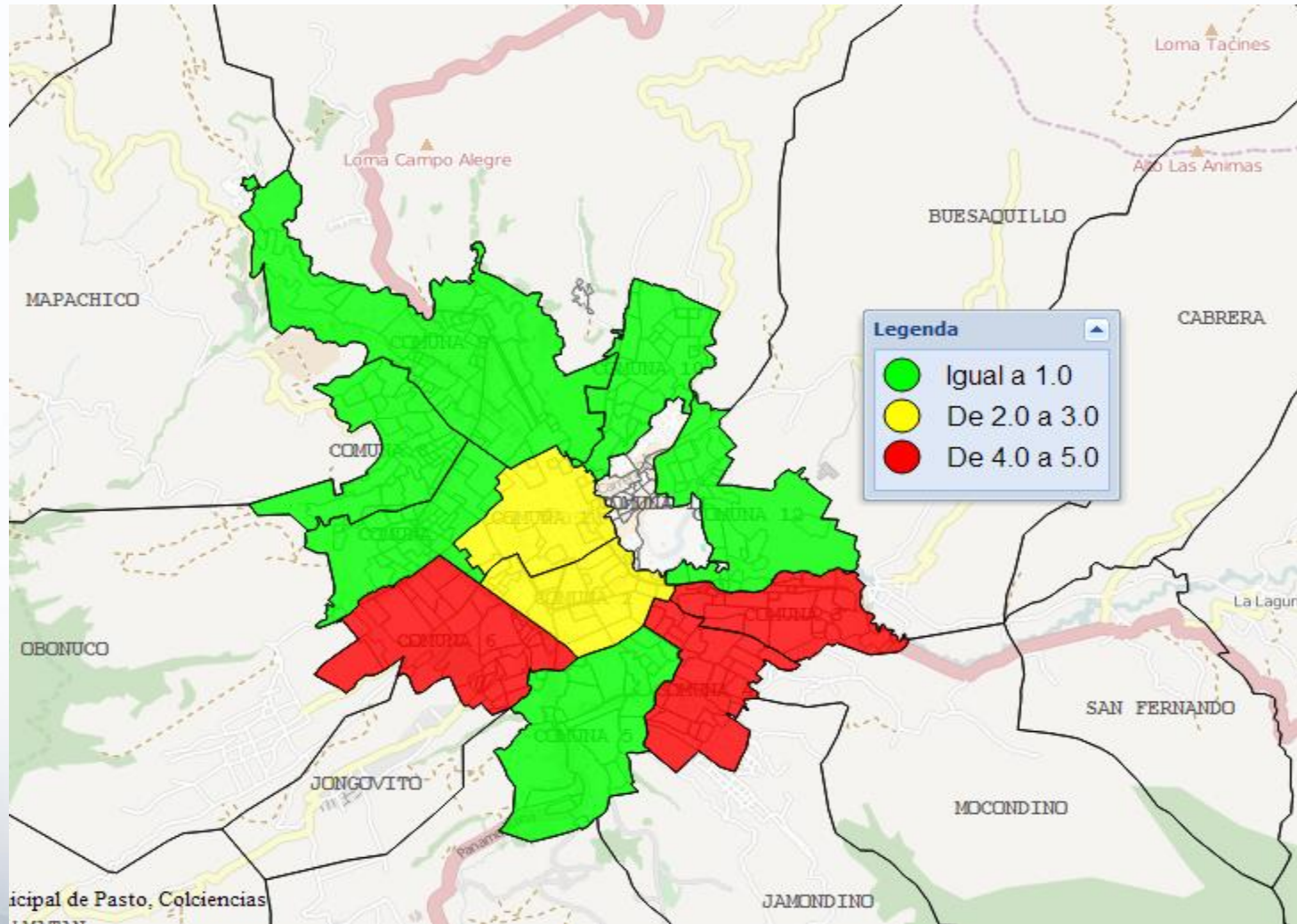

CASOS DE MUERTES NO INTENCIONALES – Municipio de Pasto.
Desagregado por: Corregimiento
Periodo 01/ene/2012 a 31/Septiembre/2012

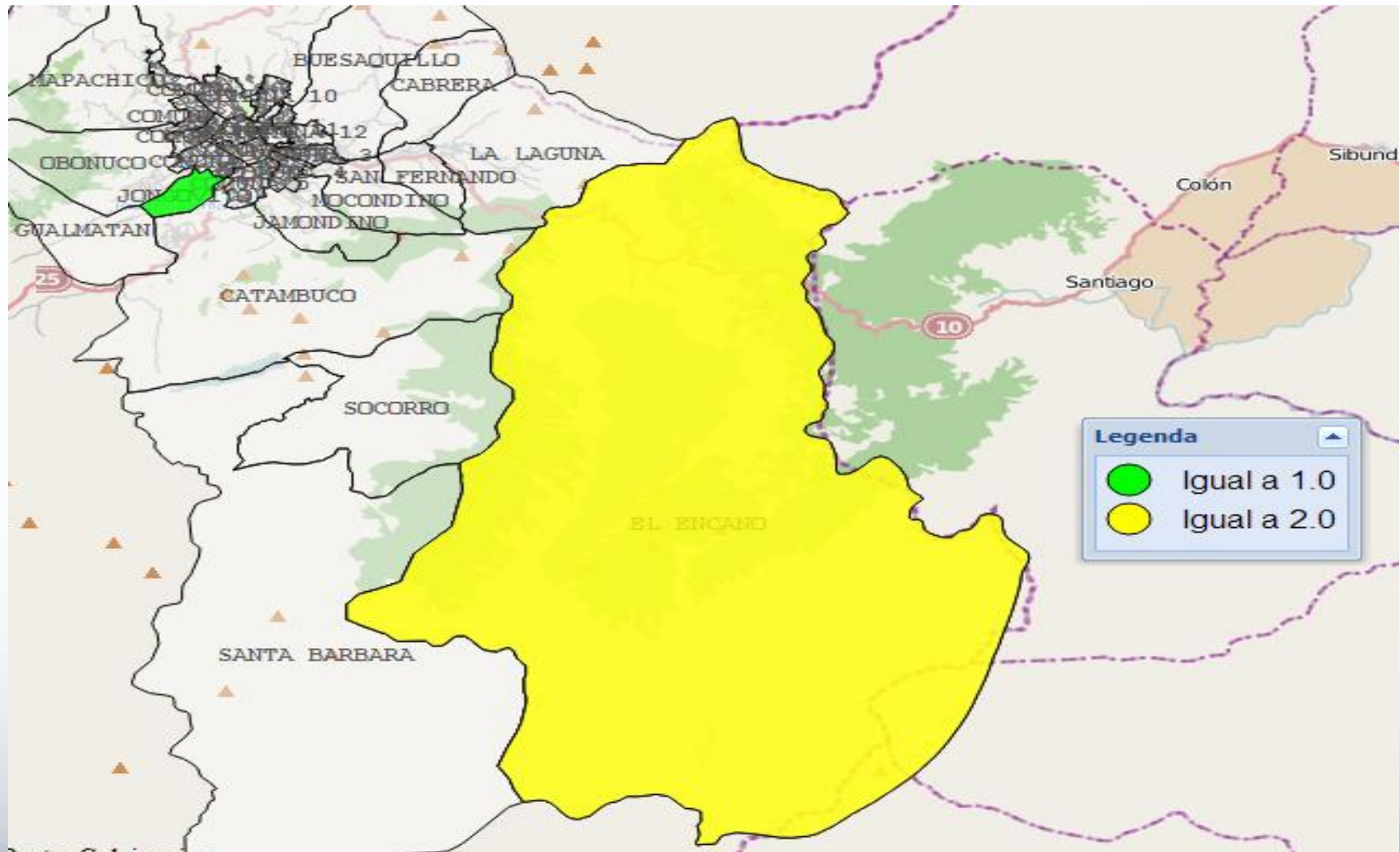

**CASOS DE MUERTES NO INTENCIONALES – Municipio de Pasto.
Desagregado por: Comuna
Periodo 01/ene/2013 a 31/Septiembre/2013**

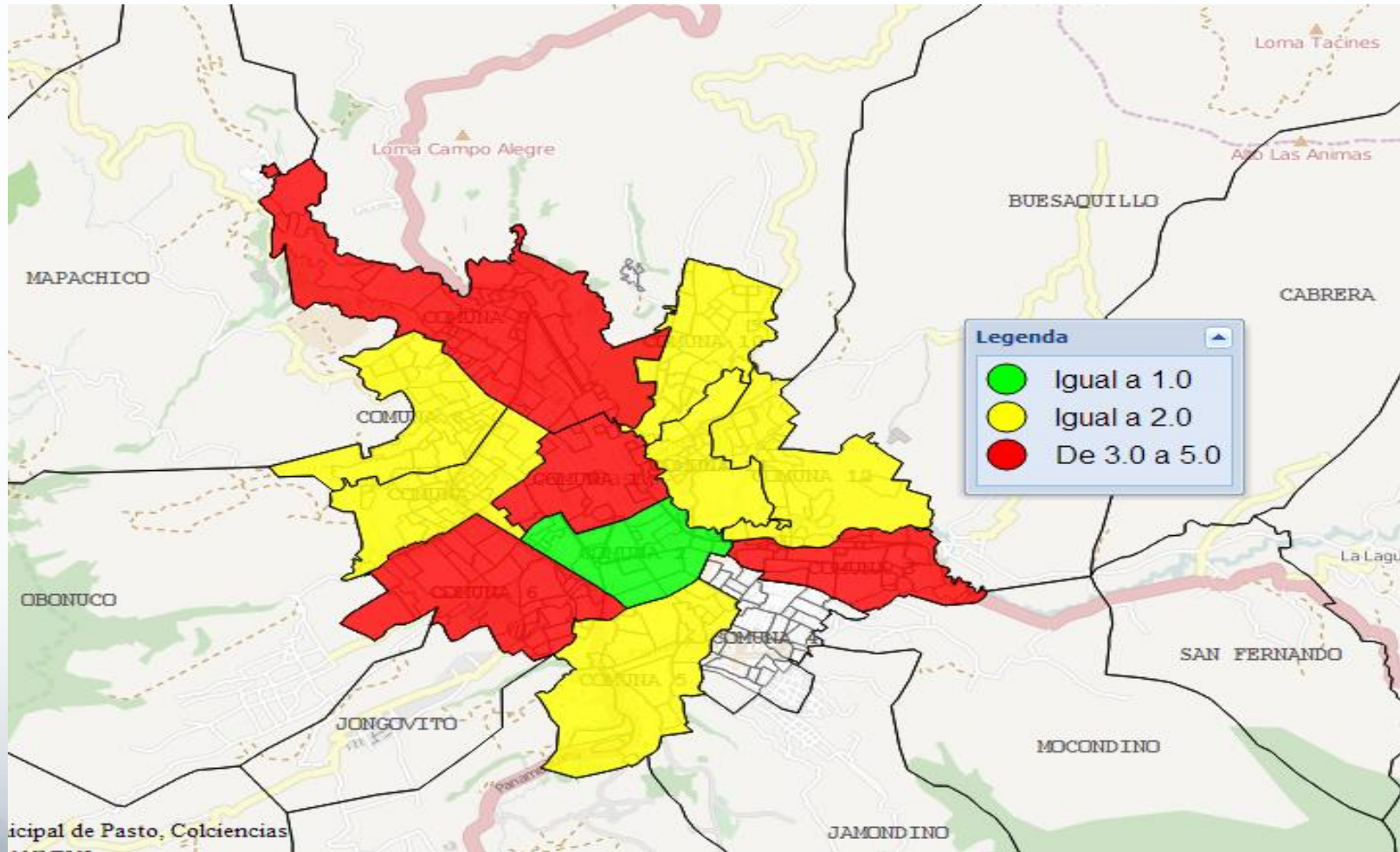

**CASOS DE MUERTES NO INTENCIONALES – Municipio de Pasto.
Desagregado por: Corregimiento
Periodo 01/ene/2013 a 31/Septiembre/2013**

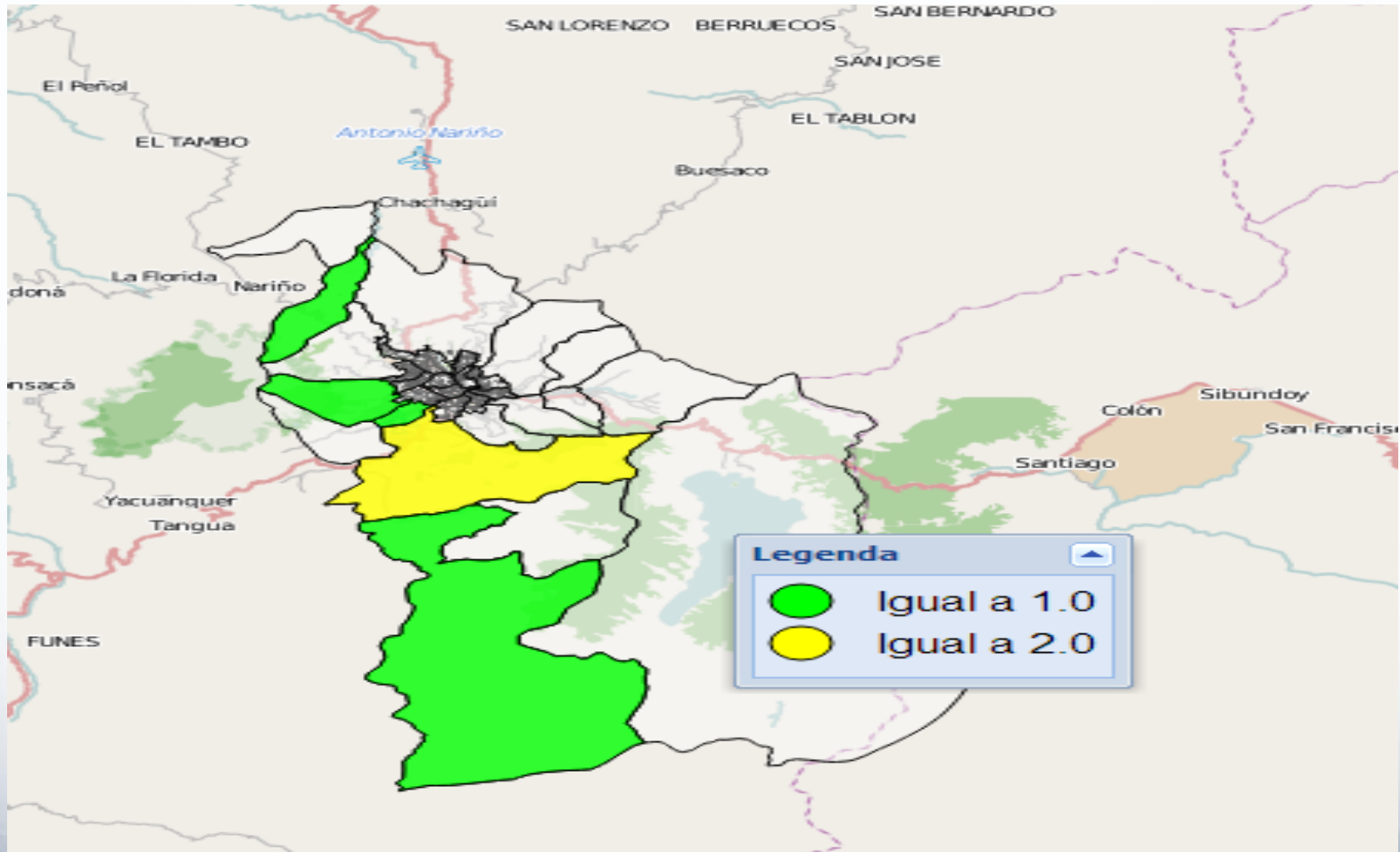



ALCALDÍA DE PASTO

FIN DE LA PRESENTACIÓN

GRACIAS POR
SU ATENCIÓN