



**ALCALDÍA DE PASTO**





# **ALCALDÍA DE PASTO**

---

**SECRETARÍA DE GOBIERNO**  
**Subsecretaría de Justicia y Seguridad**  
**Observatorio del Delito**



ALCALDÍA DE PASTO

# HOMICIDIOS

MUNICIPIO DE PASTO,  
COMPARATIVO JUNIO, AÑOS 2013 - 2014

# Porcentaje De Lesiones de Causa Externa Fatales Municipio de Pasto, Enero - Junio , Año 2014.

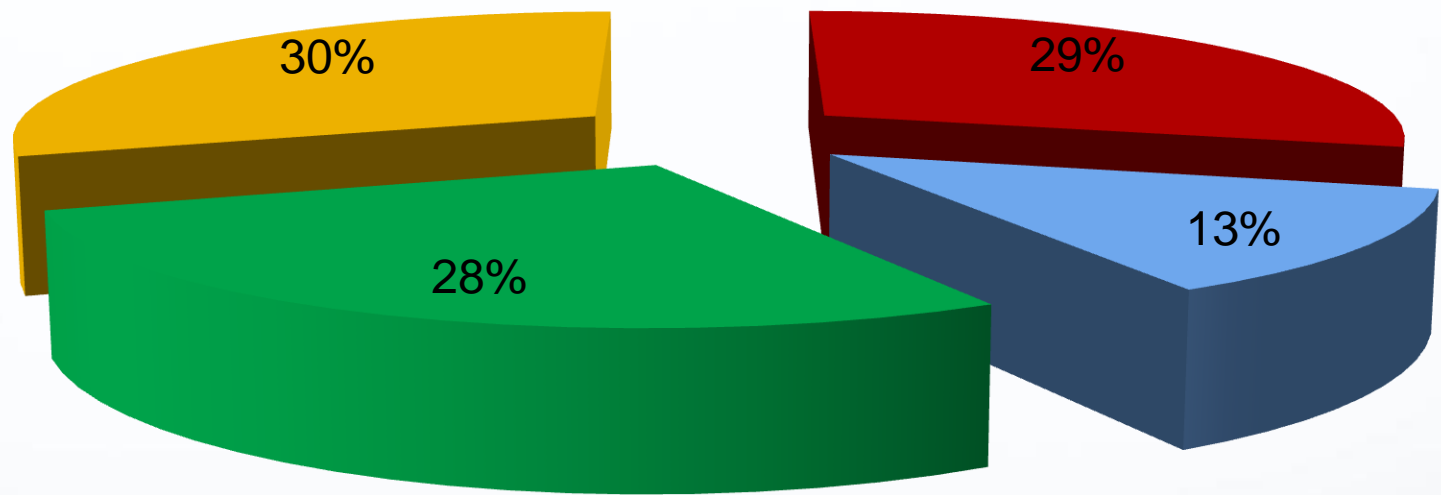

■ HOMICIDIOS

■ SUICIDIOS

■ MUERTES POR ACCIDENTES DE TRANSITO

■ OTRAS MUERTES NO INTENCIONALES

## Tasa de Homicidios Municipio de Pasto, Años 2003 - 2013

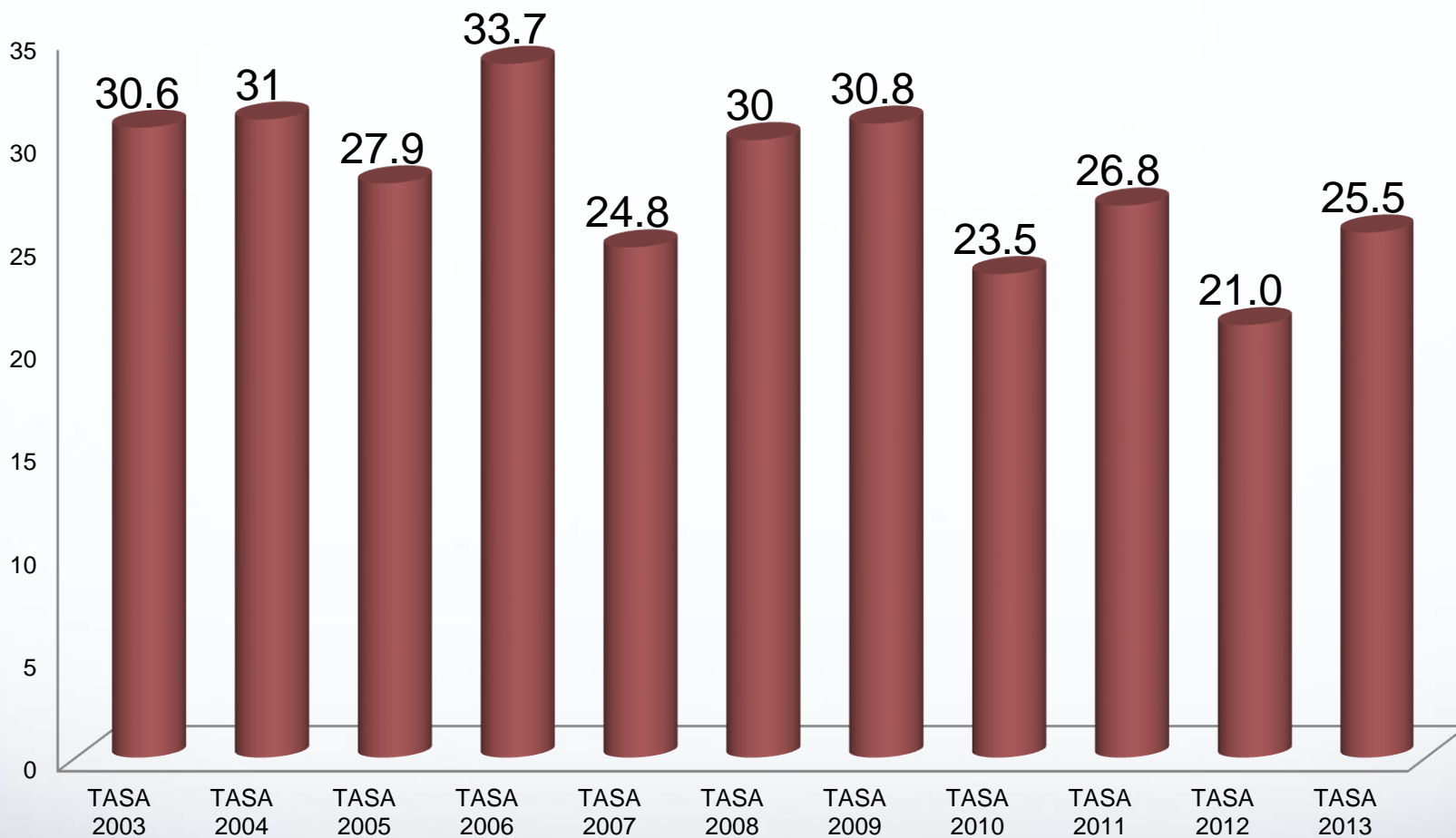

**CASOS DE HOMICIDIOS - Municipio de Pasto.  
Desagregado por: anual, mes  
Enero a Junio de los años 2013 a 2014**

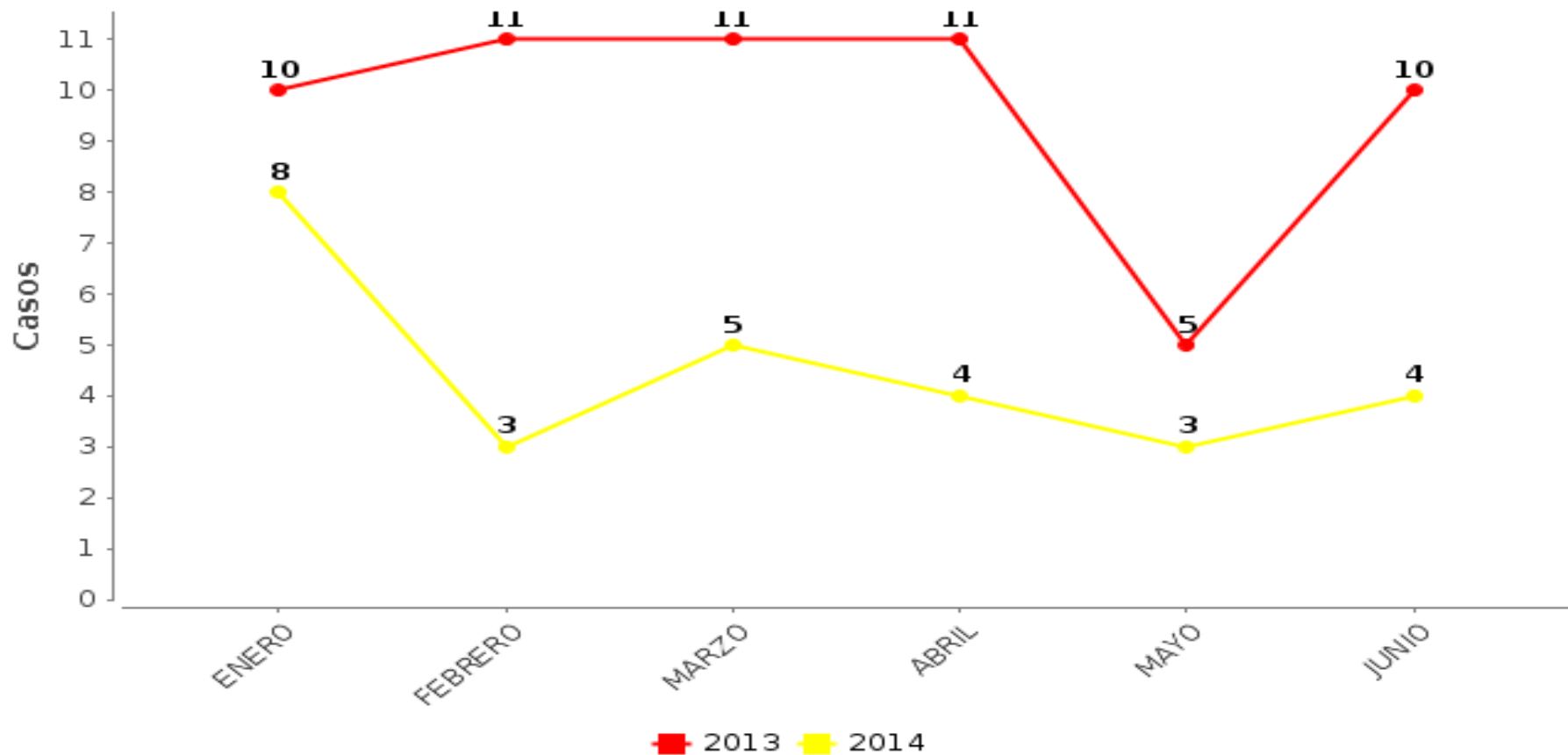

<b>2013</b>	<b>2014</b>
58	27



<b>Variación</b>	<b>%</b>	<b>Promedio Mensual</b>	<b>Promedio Diario</b>	<b>Tasa x 100.000 Hbts Año 2013</b>
- 31	- 53	2	0.1	25.2

## Casos de Homicidios Promedio Anual Municipio de Pasto, Años 2003 - 2014

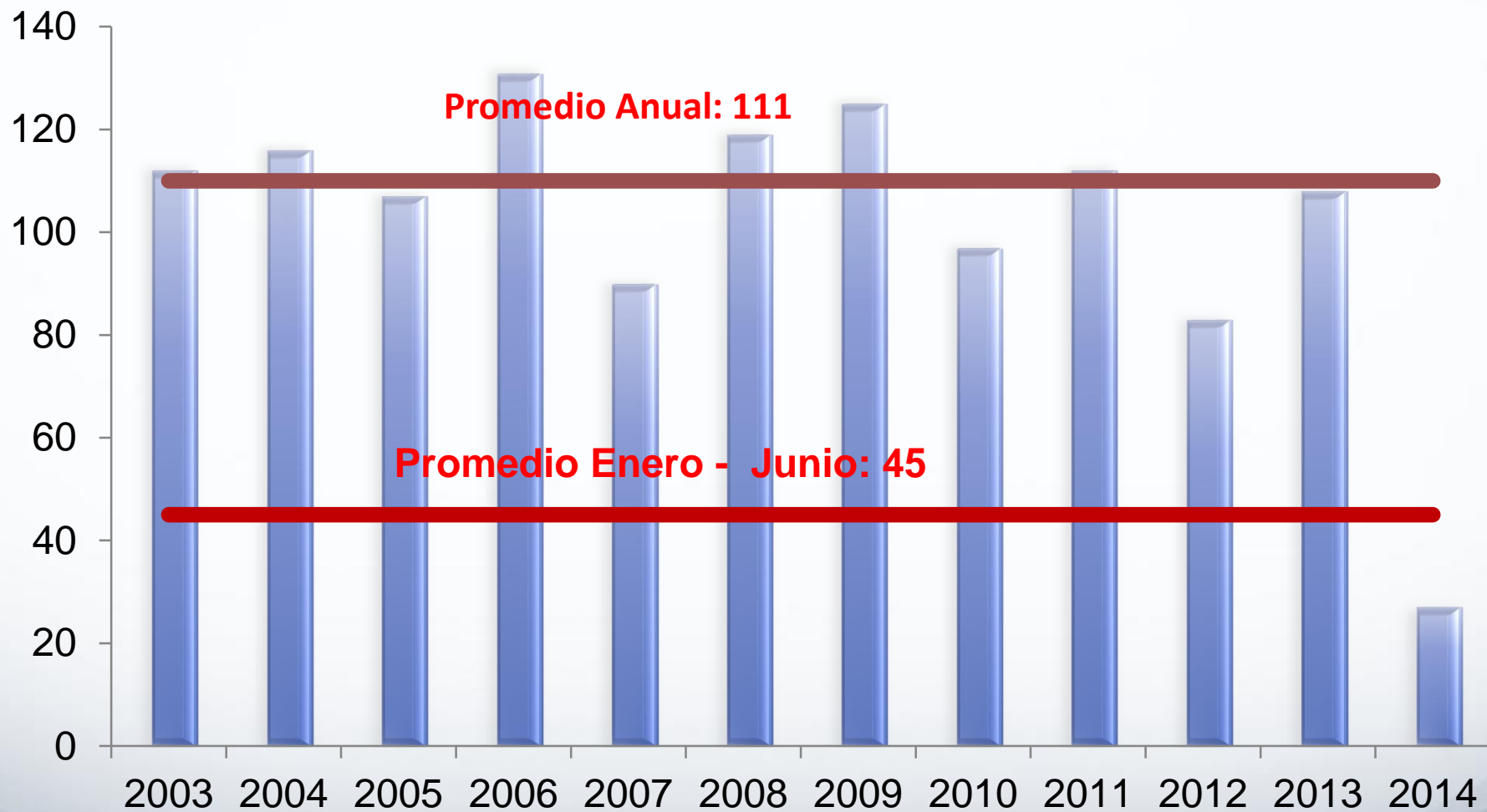

**CASOS DE HOMICIDIOS - Municipio de Pasto.  
Desagregado por: anual, genero  
Enero a Junio de los años 2013 a 2014**

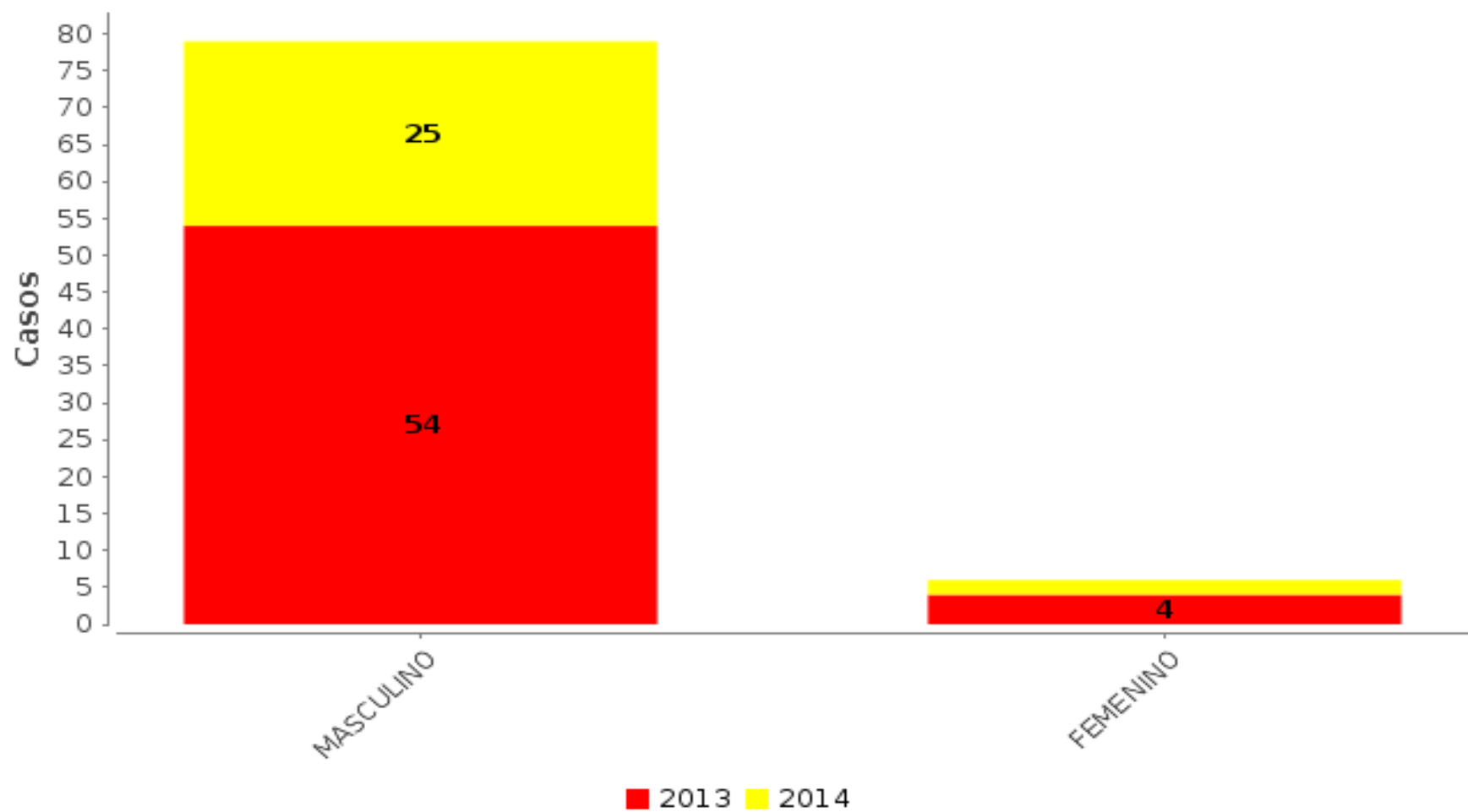



**CASOS DE HOMICIDIOS - Municipio de Pasto.  
Desagregado por: anual, edad  
Enero a Junio de los años 2013 a 2014**

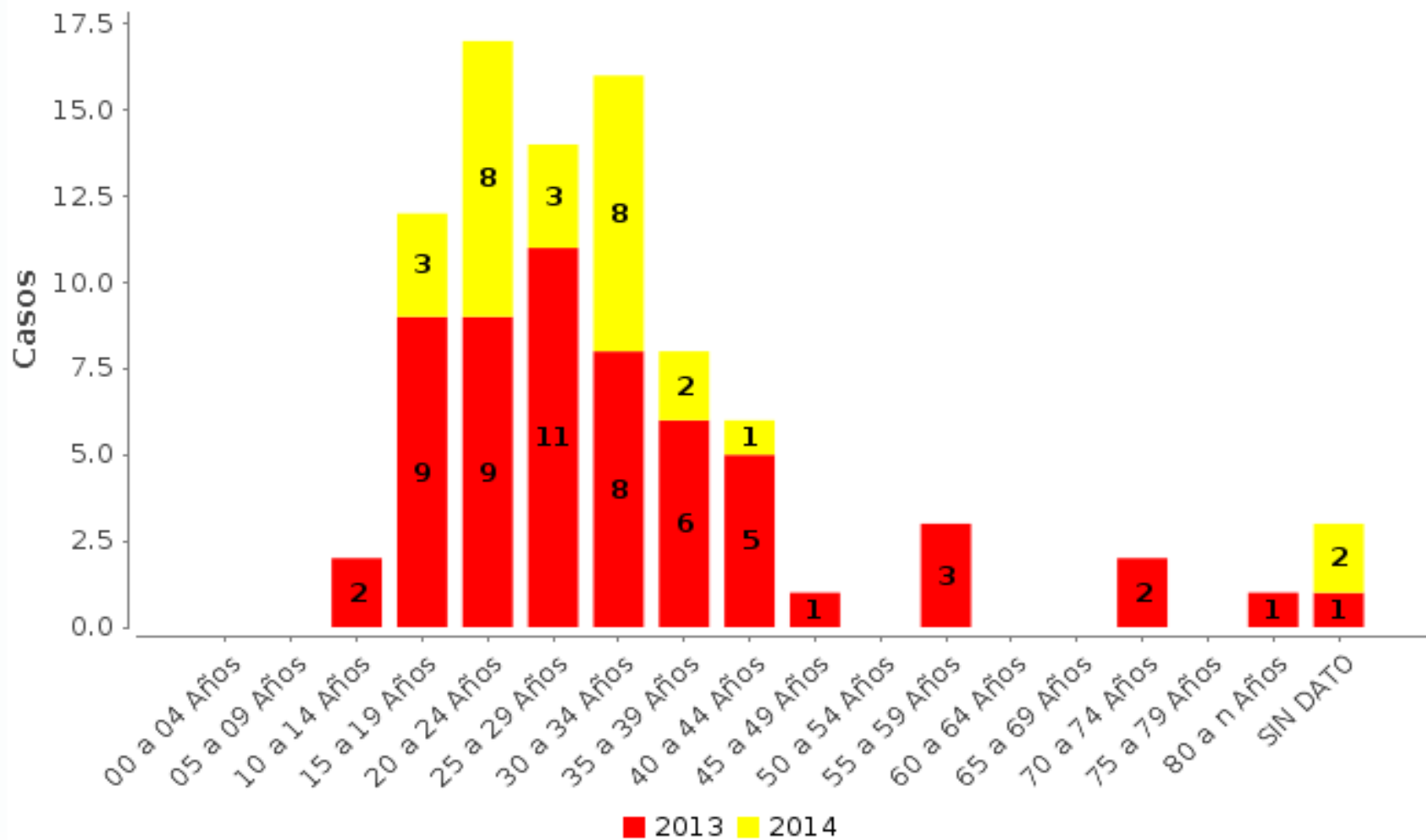

**CASOS DE HOMICIDIOS - Municipio de Pasto.  
Desagregado por: anual, tipo de arma  
Enero a Junio de los años 2013 a 2014**

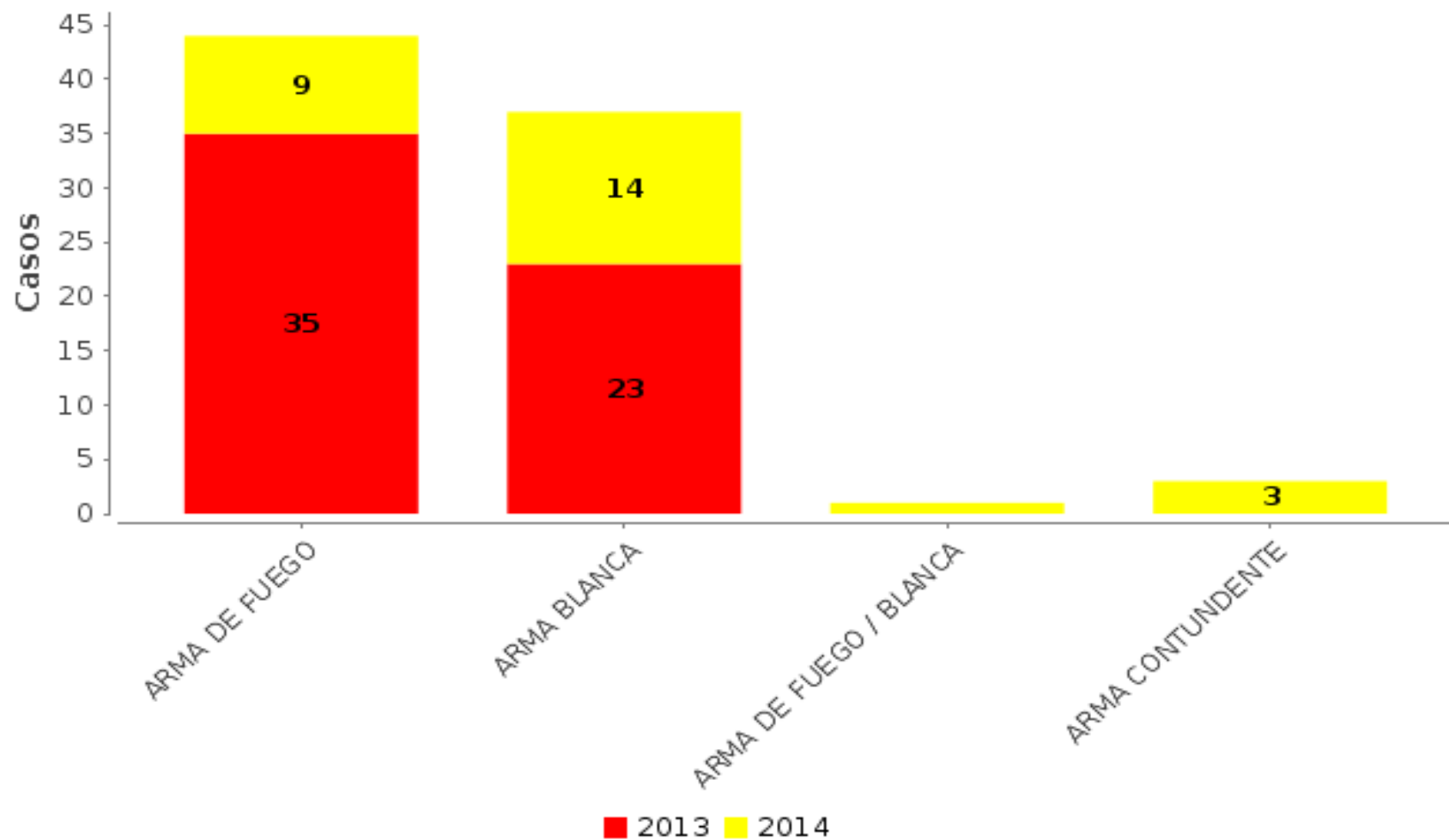

**CASOS DE HOMICIDIOS - Municipio de Pasto.  
Desagregado por: anual, contexto  
Enero a Junio de los años 2013 a 2014**

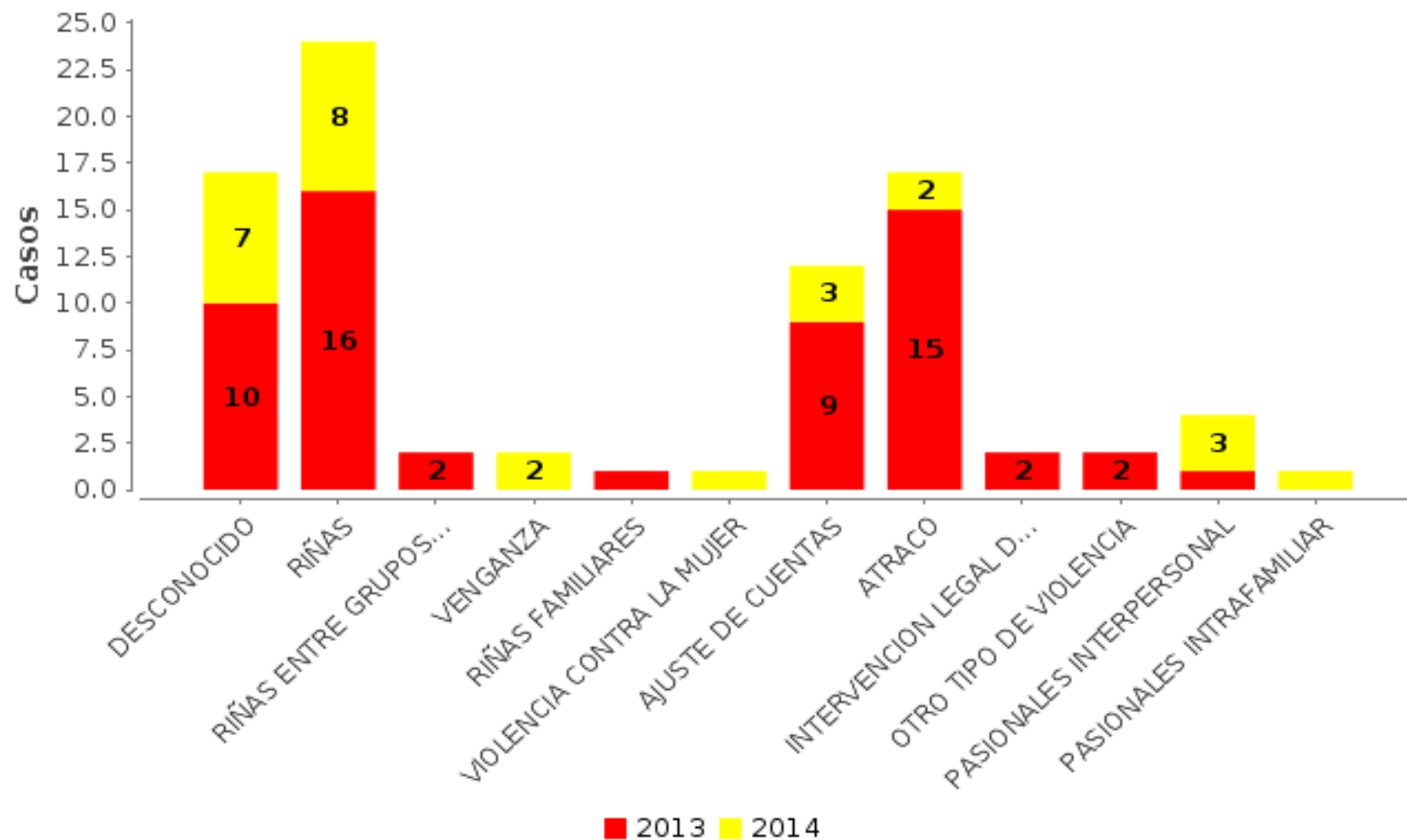

**CASOS DE HOMICIDIOS - Municipio de Pasto.**  
Desagregado por: anual, zona  
Enero a Junio de los años 2013 a 2014

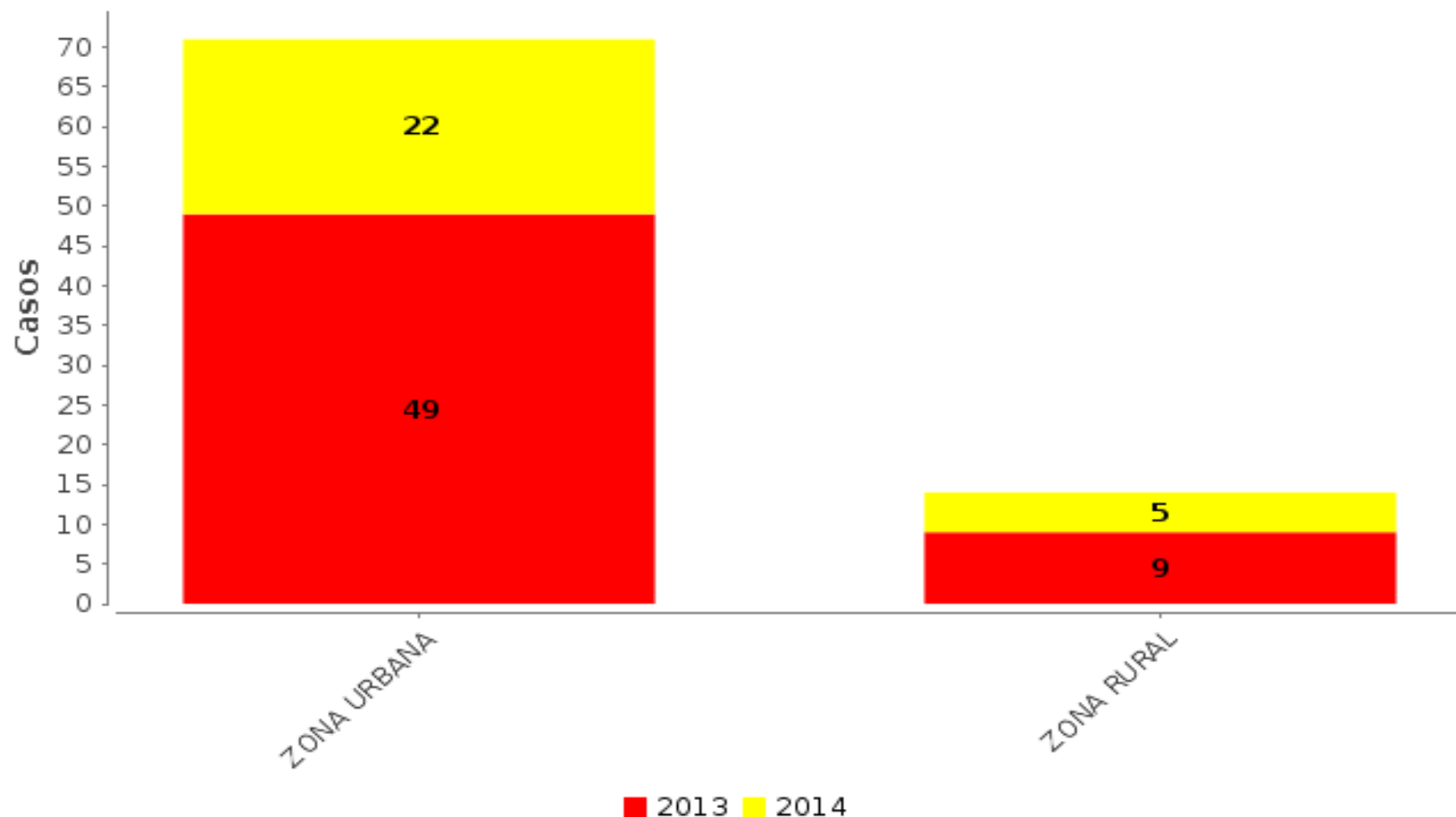

**CASOS DE HOMICIDIOS - Municipio de Pasto.**  
Desagregado por: anual, hora  
Enero a Junio de los años 2013 a 2014

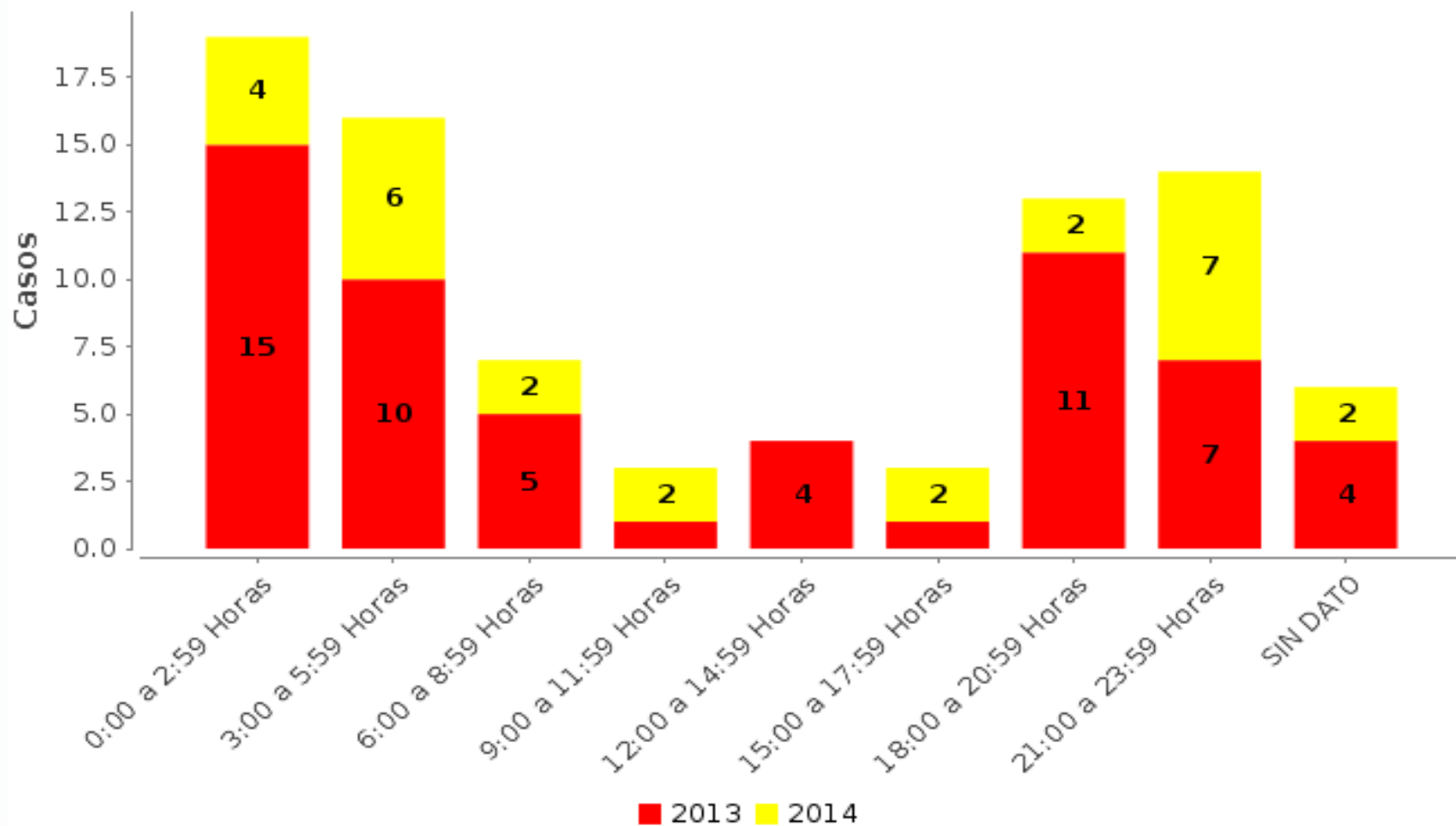

**CASOS DE HOMICIDIOS - Municipio de Pasto.  
Desagregado por: anual, lugar del hecho  
Enero a Junio de los años 2013 a 2014**

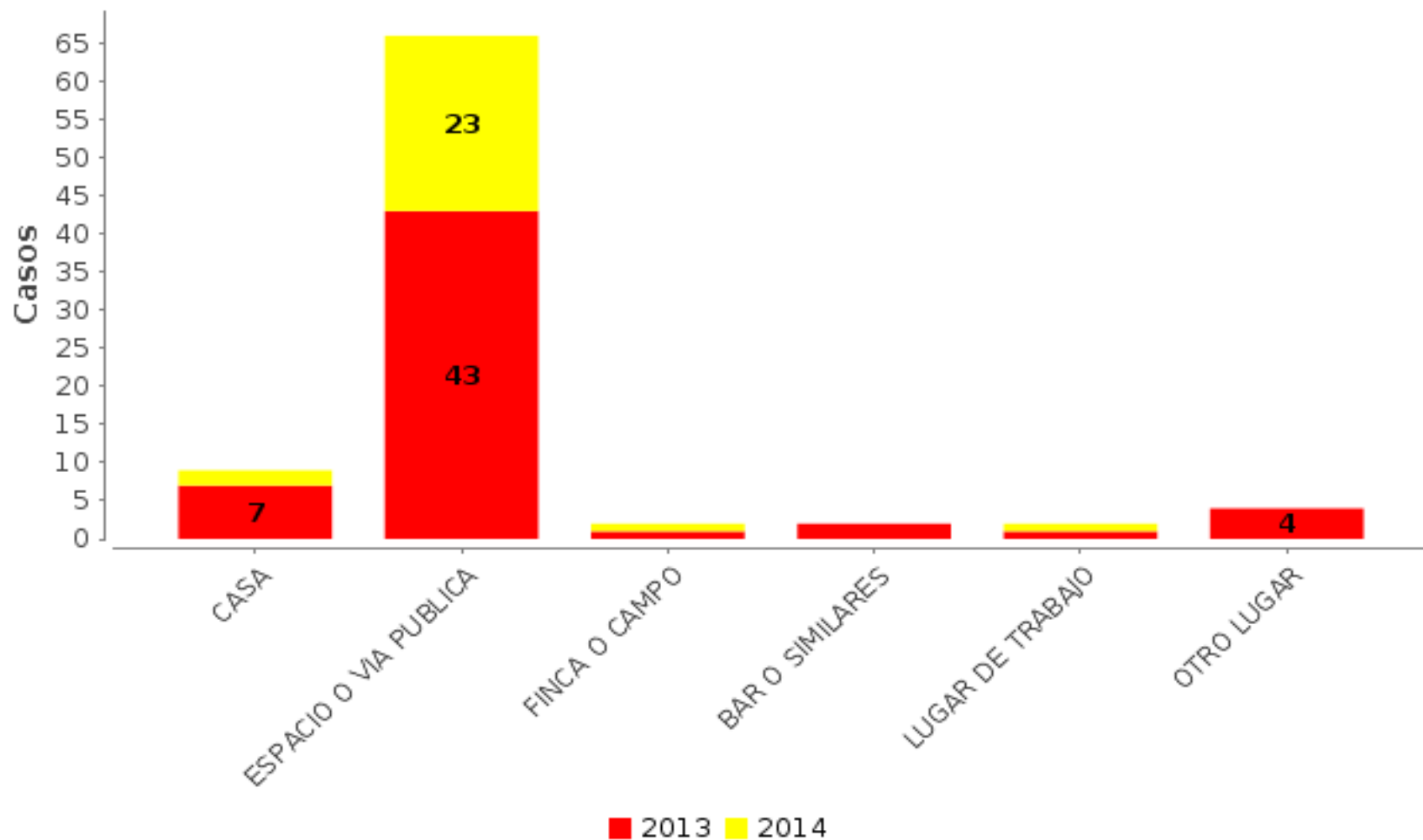

**CASOS DE HOMICIDIOS - Municipio de Pasto.**  
Desagregado por: anual, día semana  
Enero a Junio de los años 2013 a 2014

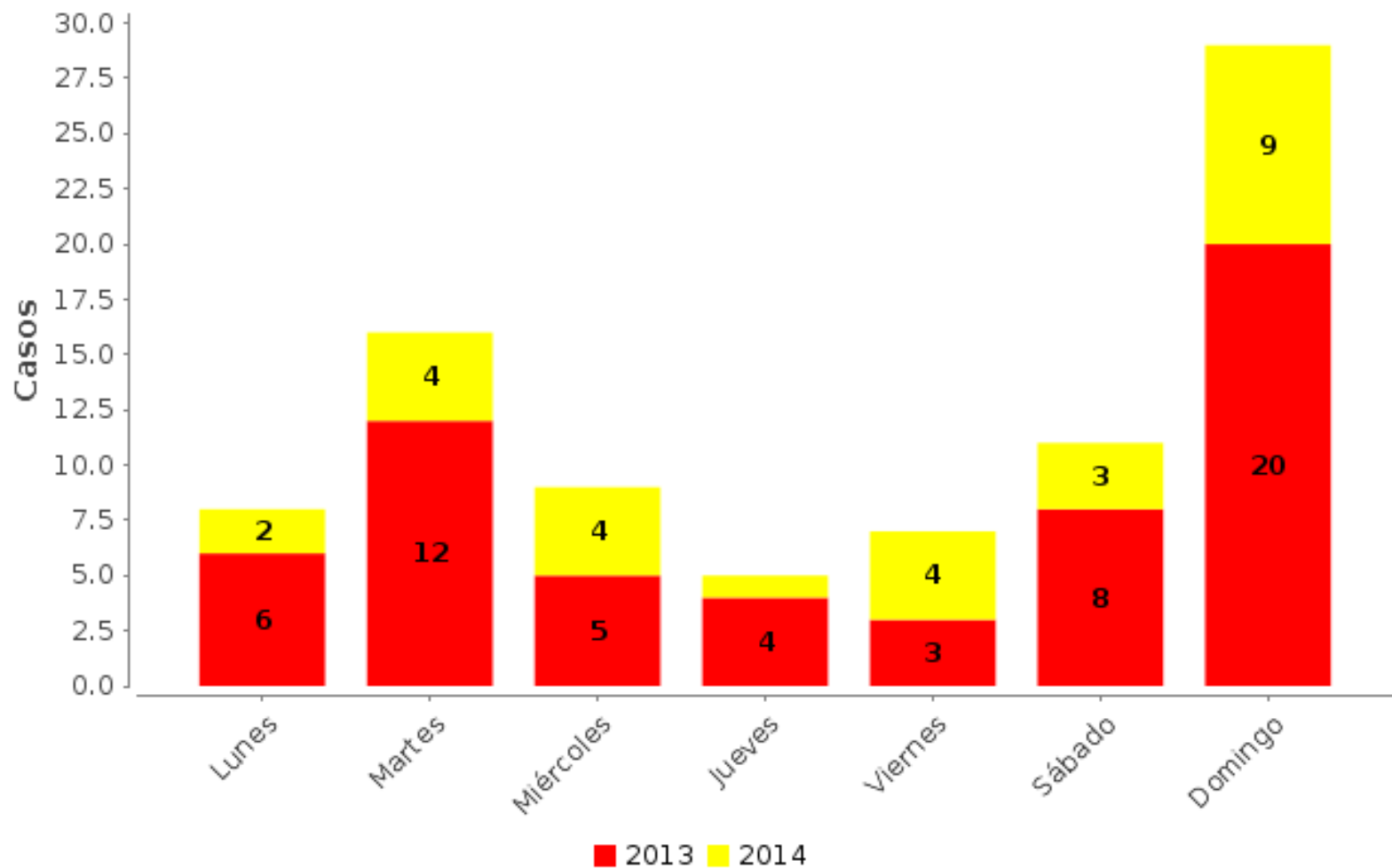

# HOMICIDIOS, SEGUN CONTEXTO Y HORA

## ENERO – JUNIO 2014





# HOMICIDIOS, COMUNA Y CORREGIMIENTO SEGUN CONTEXTO ENERO – JUNIO 2014

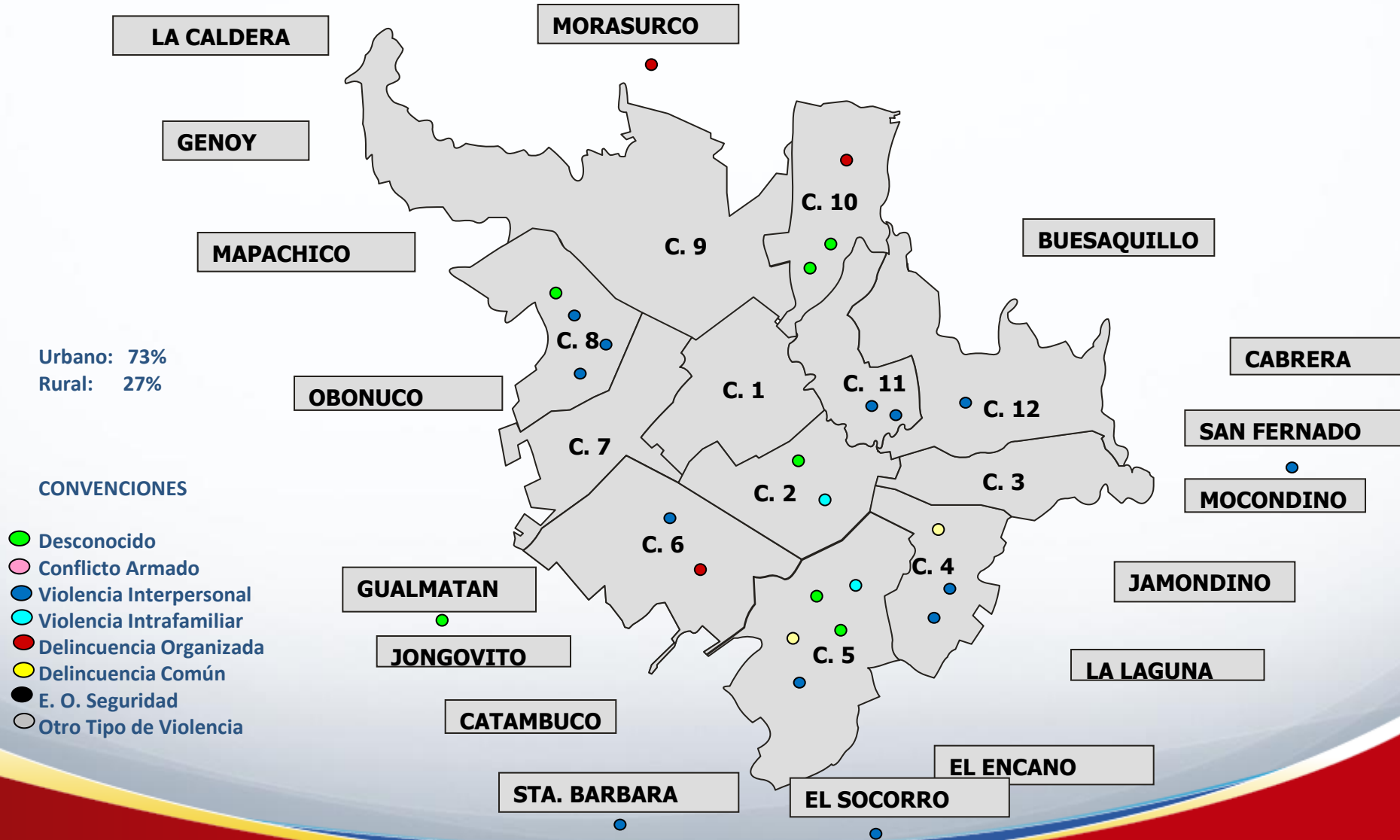

# CASOS DE HOMICIDIOS – Municipio de Pasto.

Desagregado por: Comuna

Periodo Enero - Junio 2013

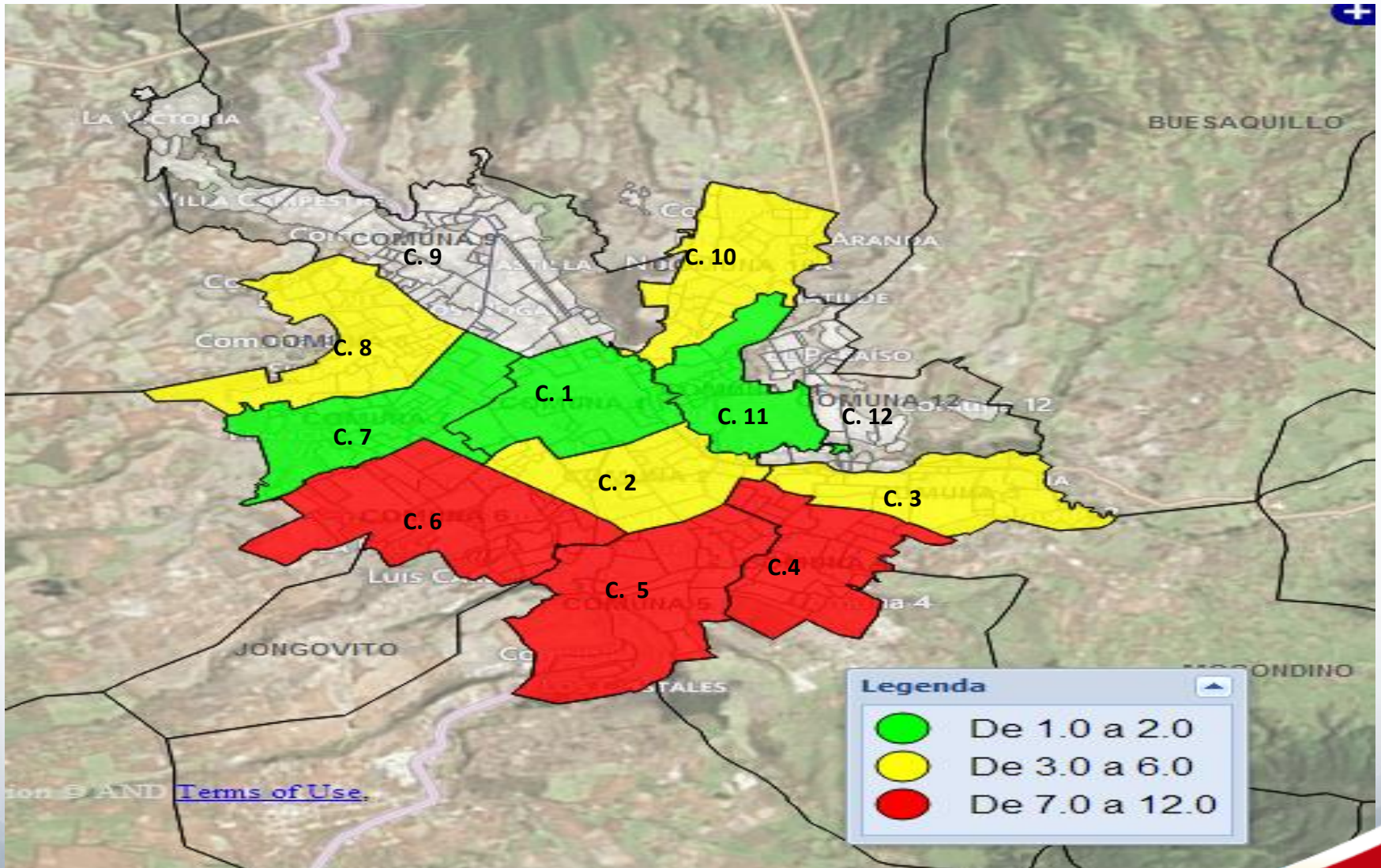



# CASOS DE HOMICIDIOS – Municipio de Pasto.

Desagregado por: Corregimiento. Periodo Enero - Junio 2013

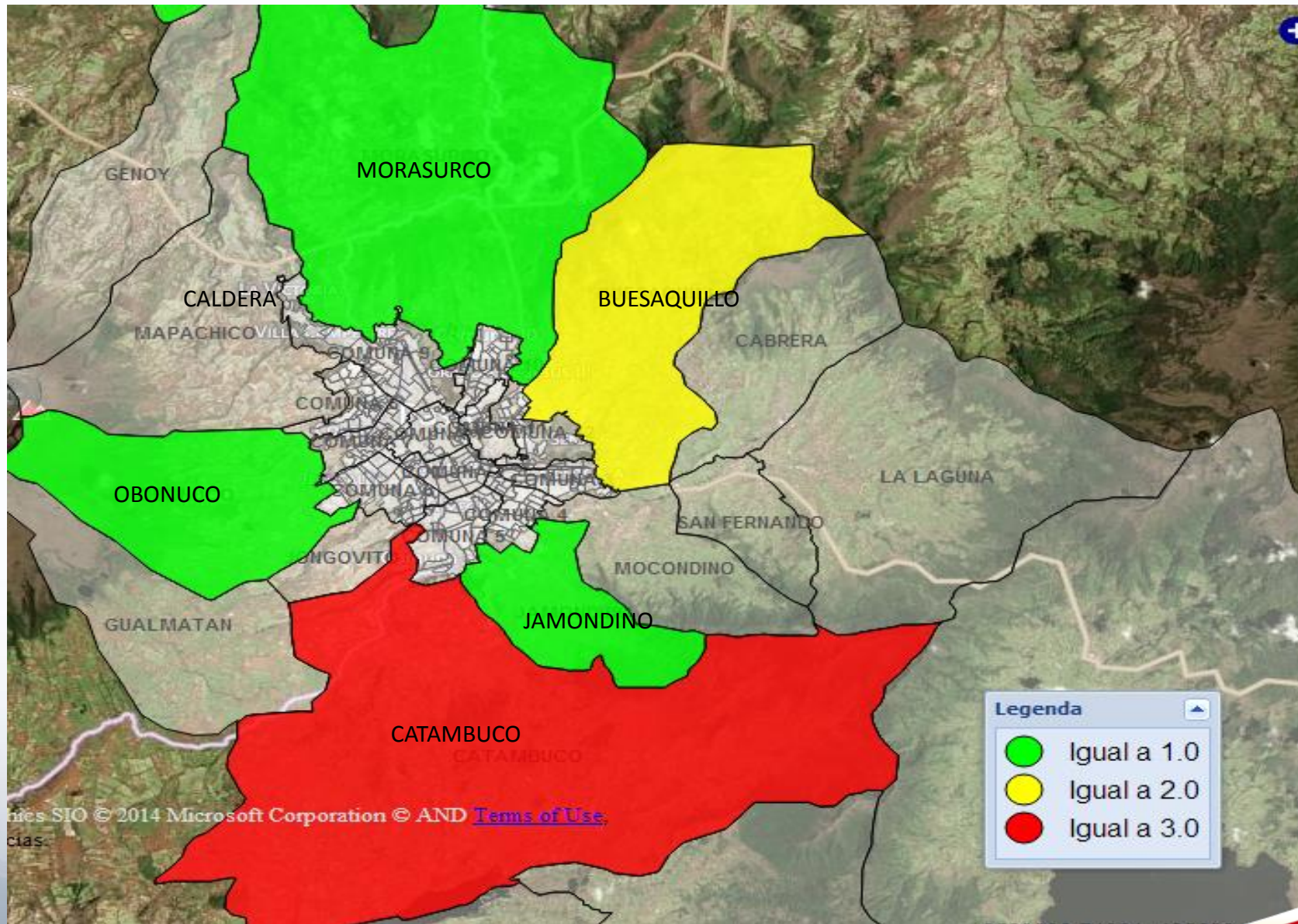



# CASOS DE HOMICIDIOS – Municipio de Pasto.

Desagregado por: Comuna

Periodo Enero - Junio 2014

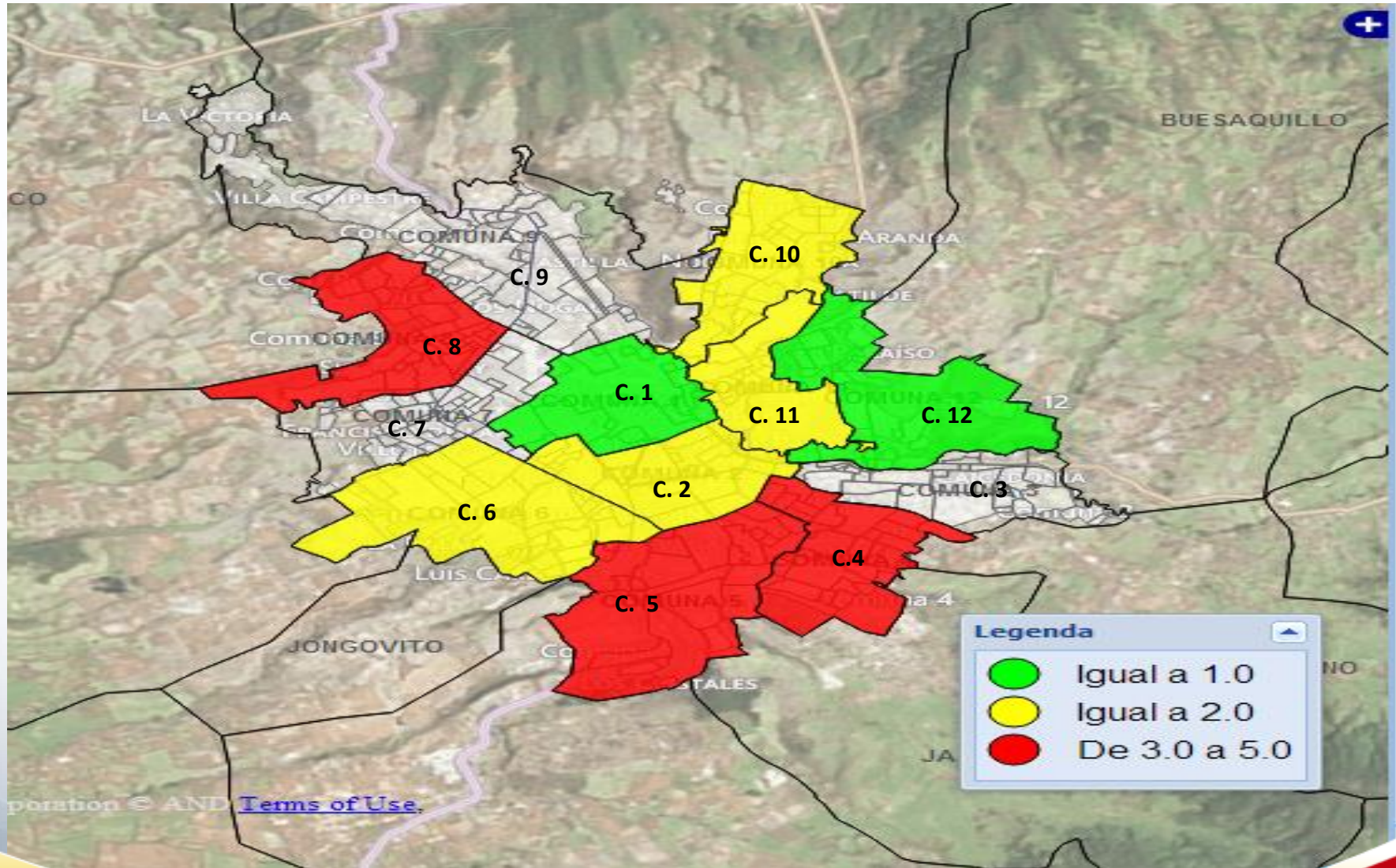

# CASOS DE HOMICIDIOS – Municipio de Pasto.

## Desagregado por: Corregimiento Periodo Enero - junio

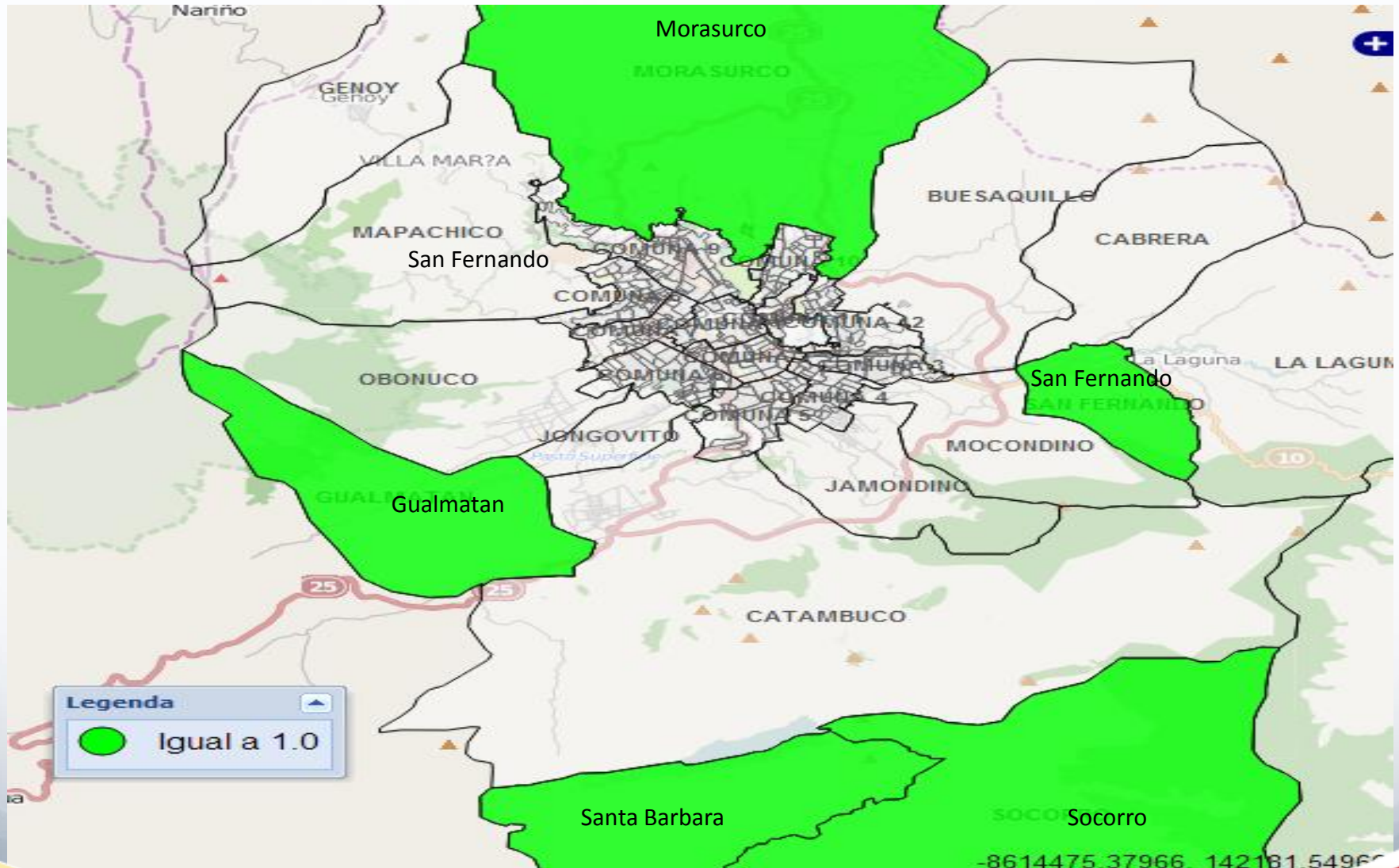



# CASOS DE HOMICIDIOS – Municipio de Pasto.

Desagregado por: Cuadrantes. Periodo Enero – Junio 2014

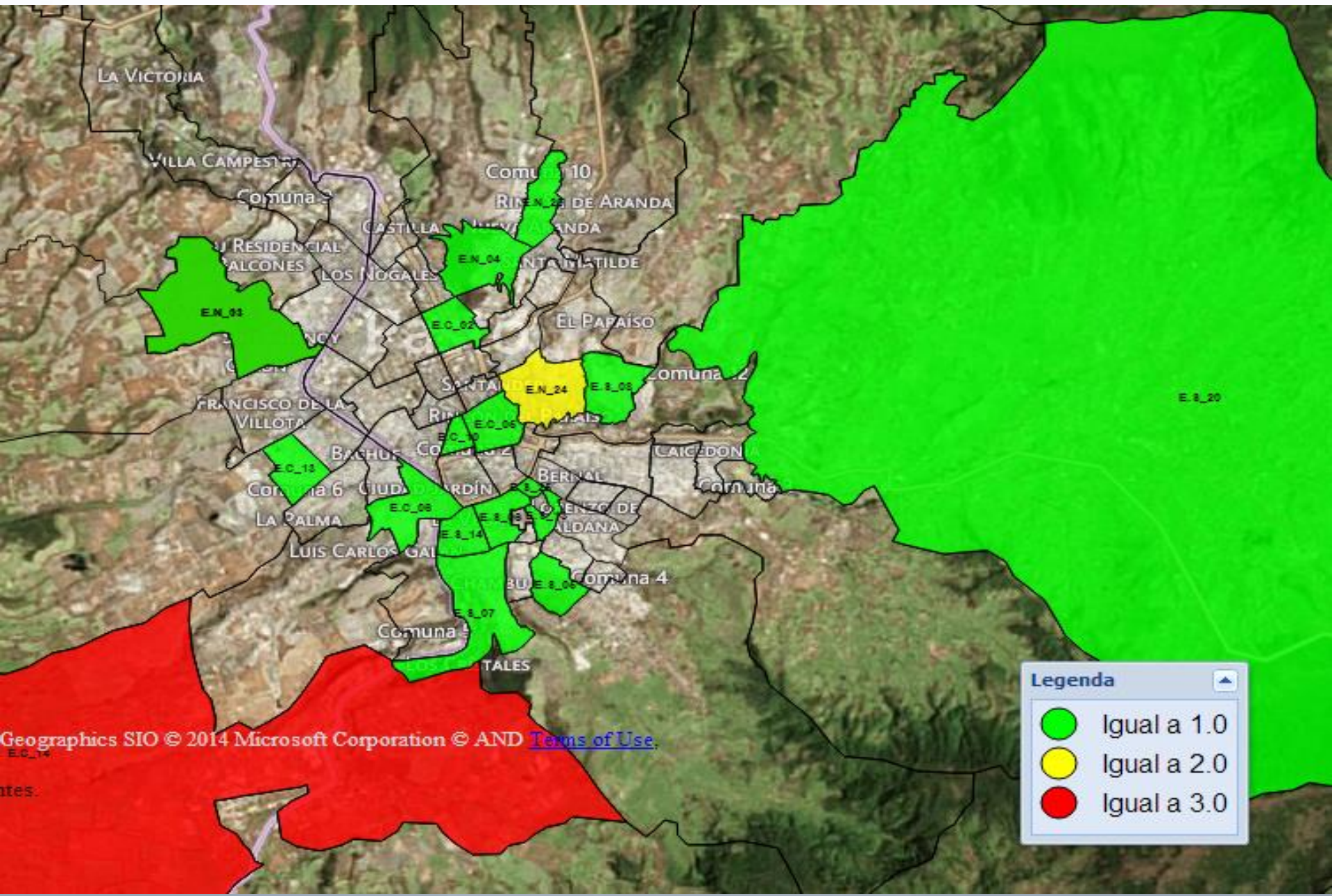

# **MUERTES POR ACCIDENTES DE TRANSITO**

**MUNICIPIO DE PASTO,  
COMPARATIVO ENERO - JUNIO , AÑOS 2013- 2014**

**CASOS DE MUERTES POR ACCIDENTES DE TRANSITO - Municipio de Pasto.**  
**Desagregado por: anual, mes**  
**Enero a Junio de los años 2013 a 2014**

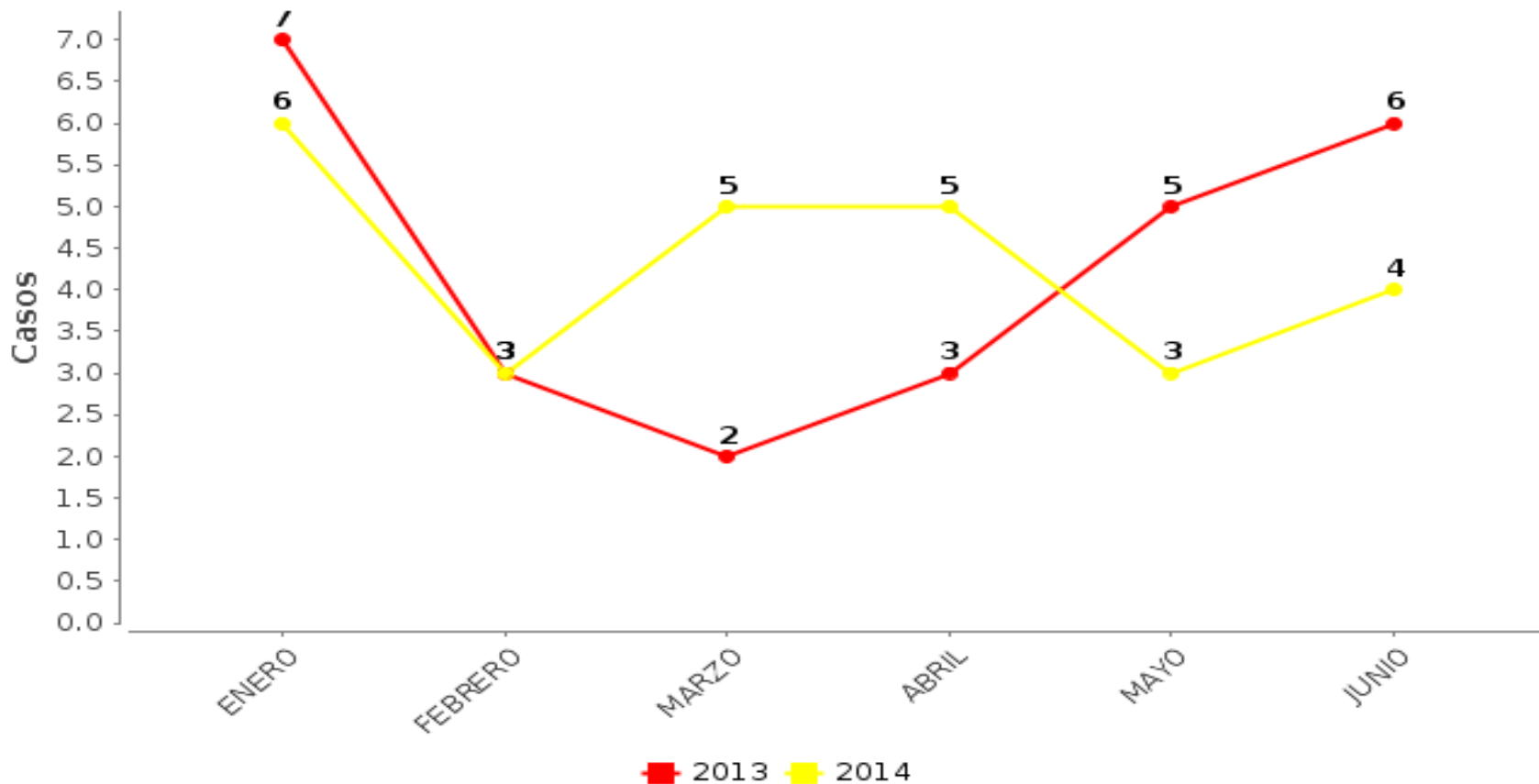

<b>2013</b>	<b>2014</b>
26	26

**Variación**  
+0

**%**  
0

**Promedio Mensual**  
2.

**Promedio Diario**  
0.1

**Tasa x 100.000 Hbts Año 2013**  
11



# Casos de Muertes por Accidentes de Tránsito. Promedio Anual. Municipio de Pasto, Años 2002- 2014.

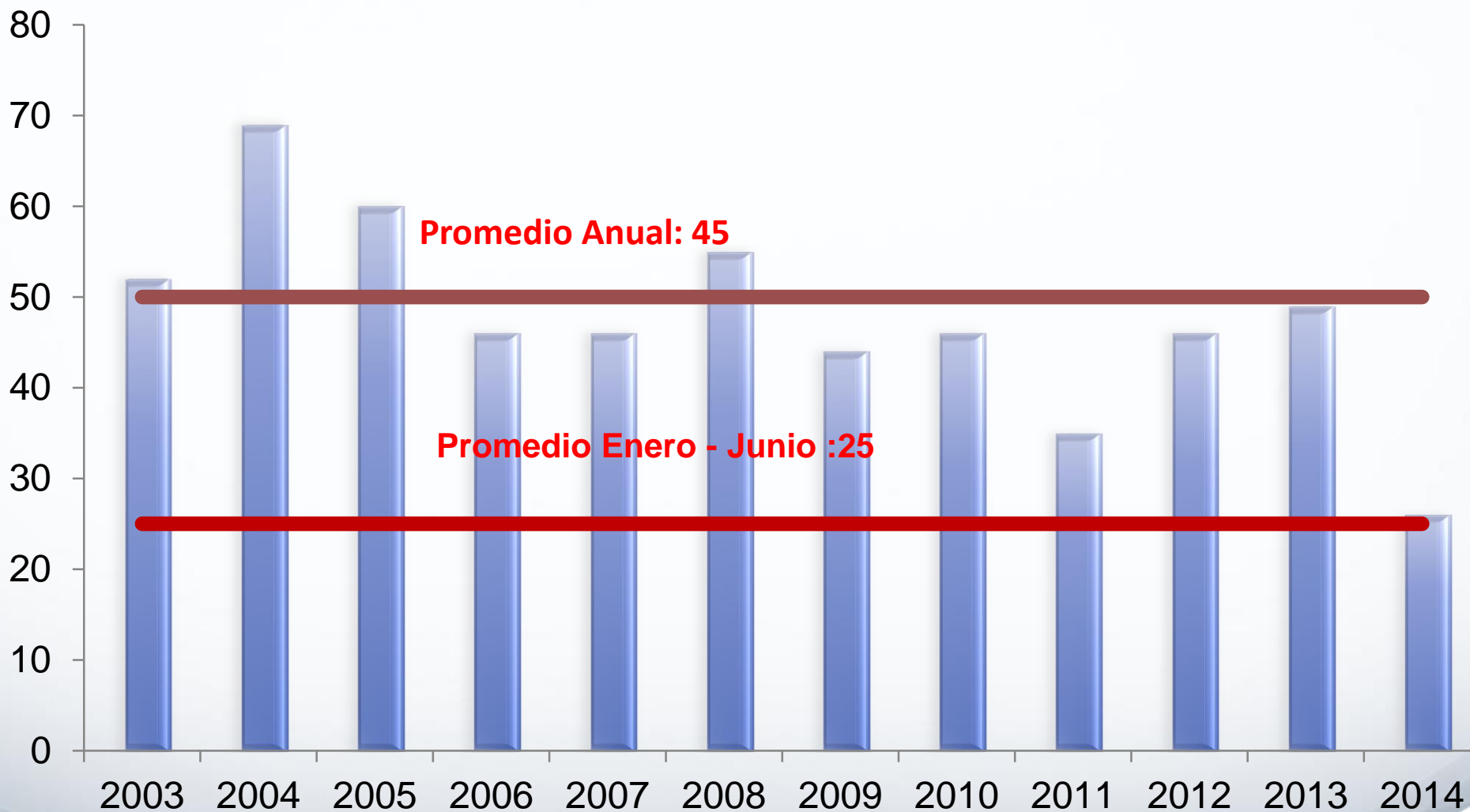

**CASOS DE MUERTES POR ACCIDENTES DE TRANSITO - Municipio de Pasto.  
Desagregado por: anual, genero  
Enero a Junio de los años 2013 a 2014**

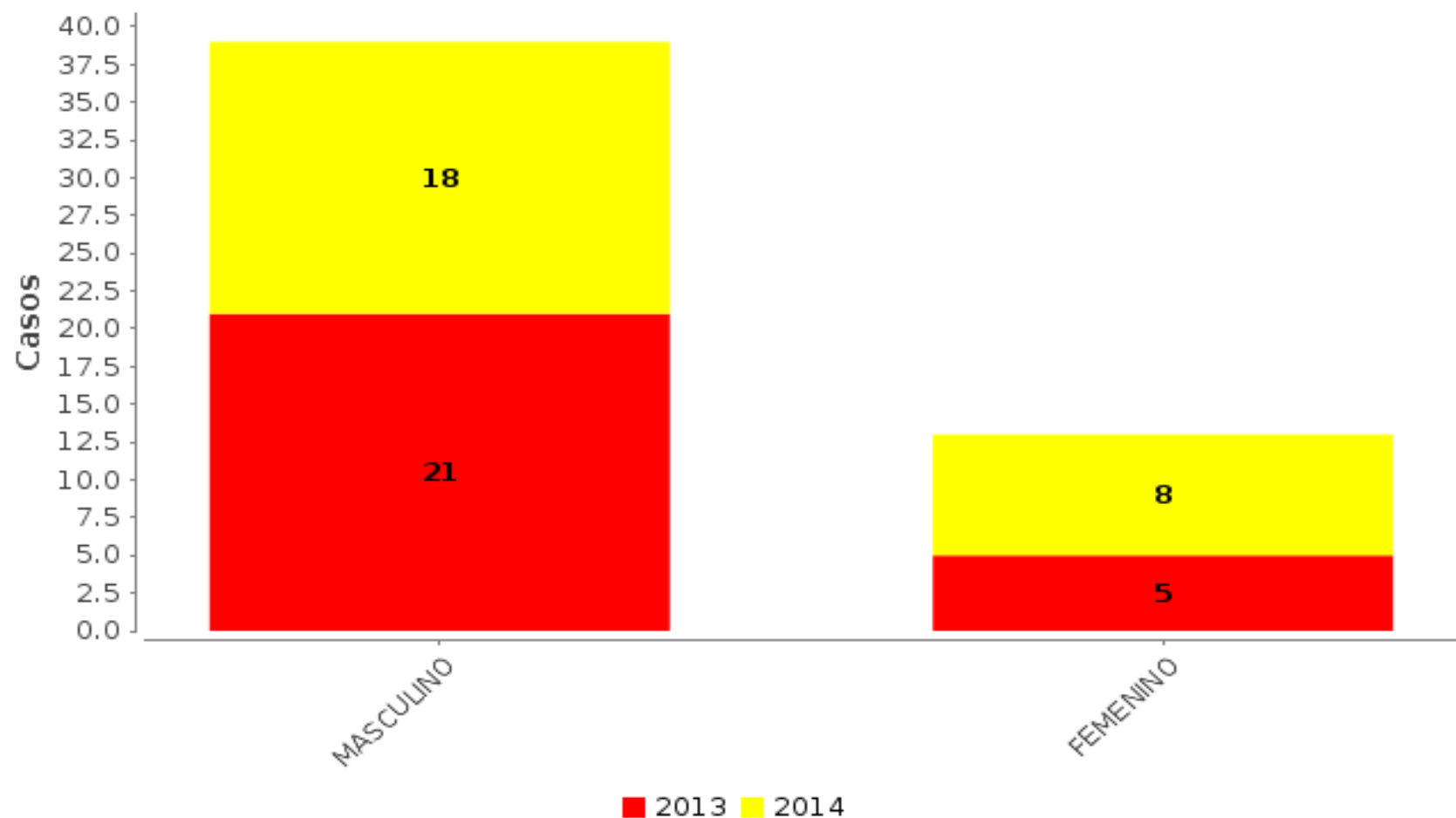

**CASOS DE MUERTES POR ACCIDENTES DE TRANSITO - Municipio de Pasto.  
Desagregado por: anual, genero  
Enero a Junio de los años 2013 a 2014**

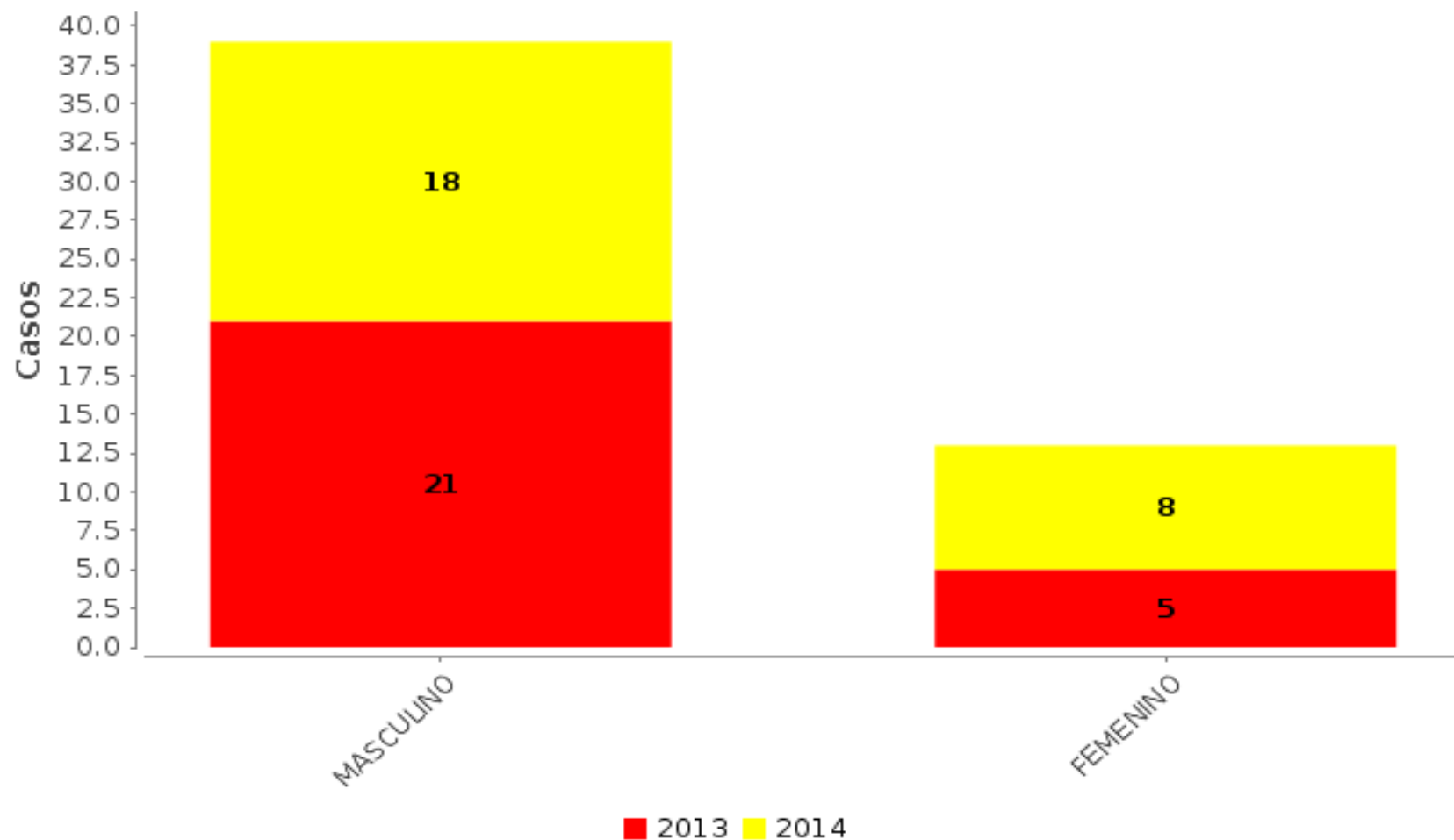

**CASOS DE MUERTES POR ACCIDENTES DE TRANSITO - Municipio de Pasto.  
Desagregado por: anual, edad  
Enero a Junio de los años 2013 a 2014**

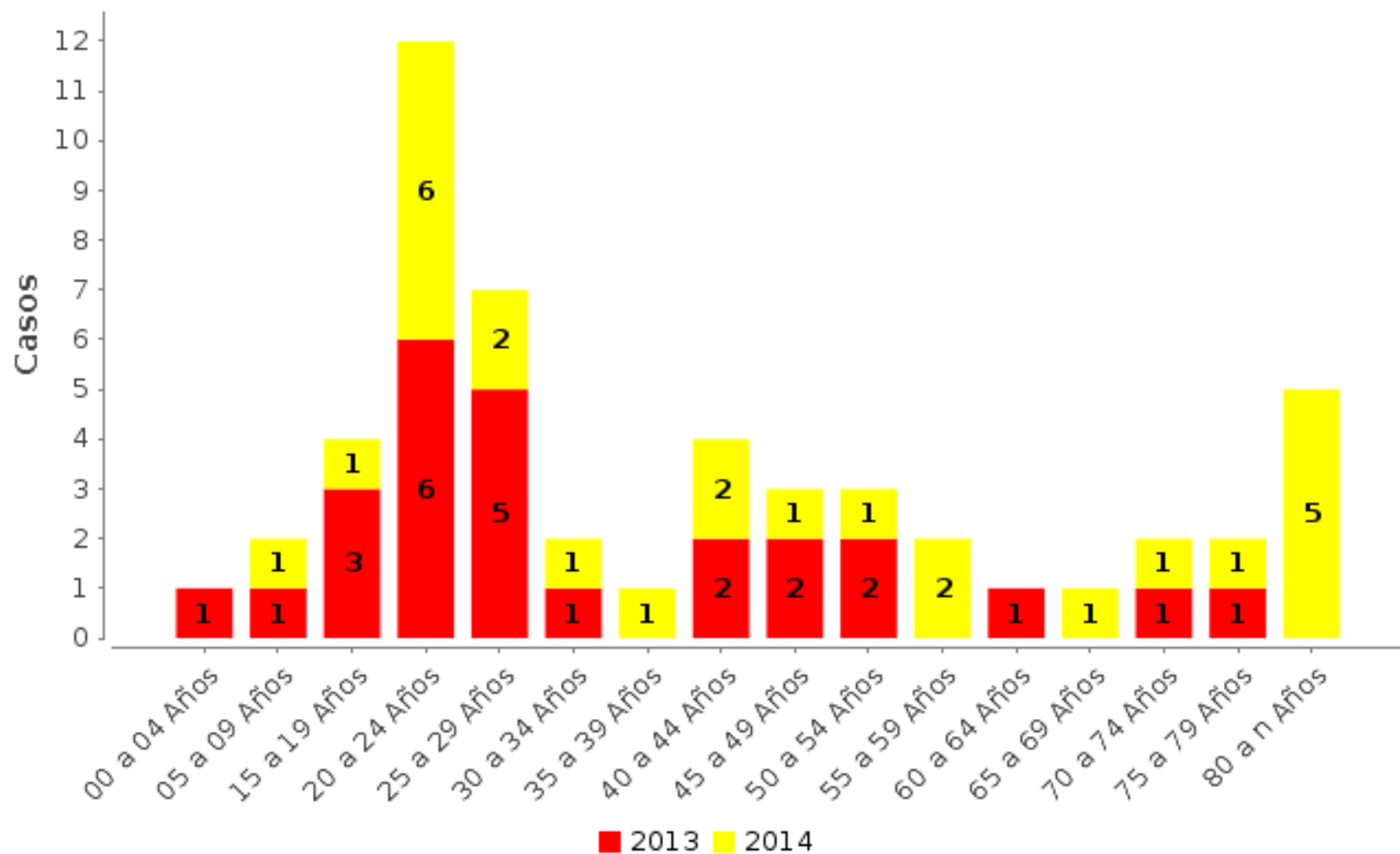

**CASOS DE MUERTES POR ACCIDENTES DE TRANSITO - Municipio de Pasto.  
Desagregado por: anual, clase de accidente  
Enero a Junio de los años 2013 a 2014**

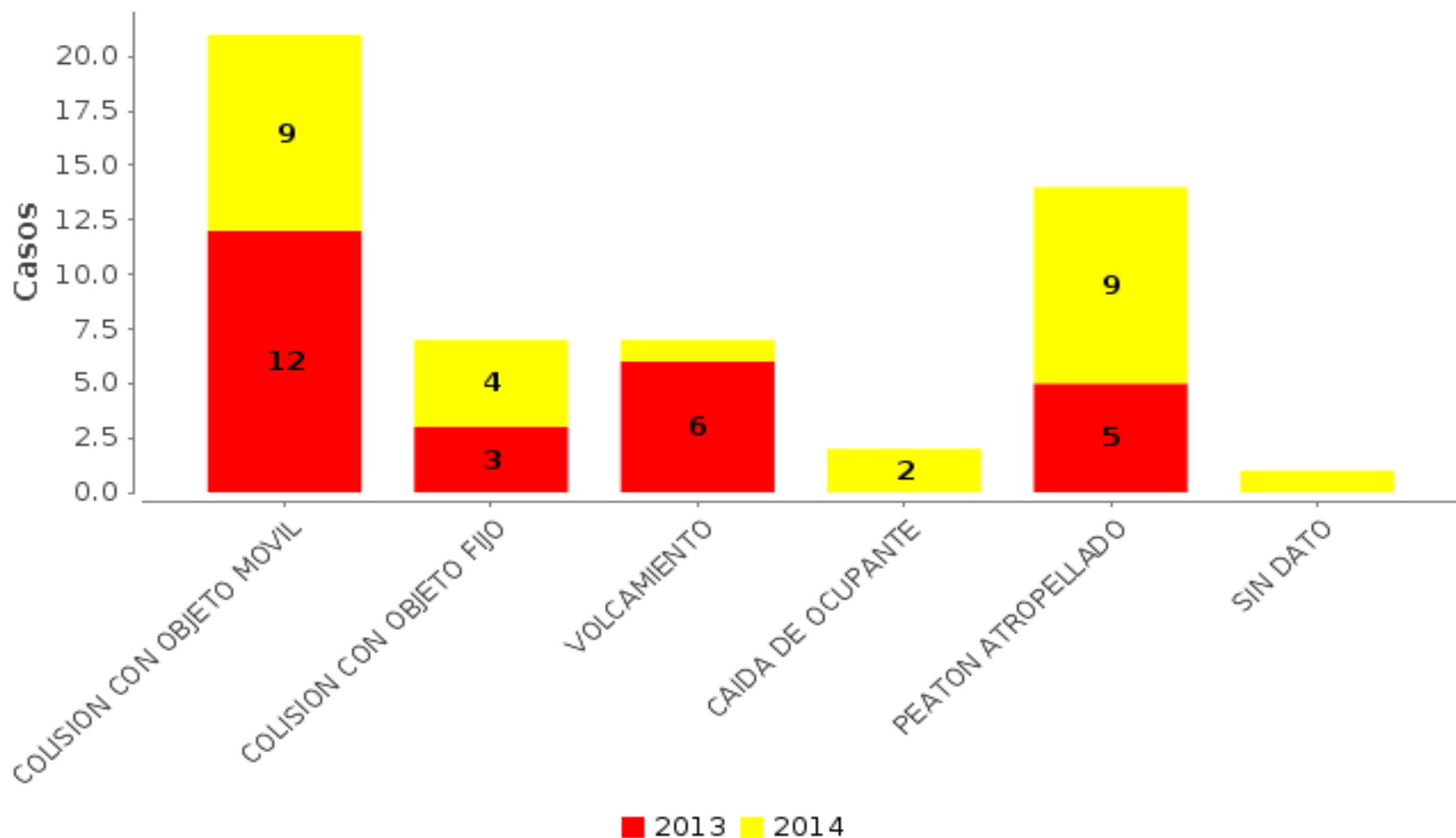

**CASOS DE MUERTES POR ACCIDENTES DE TRANSITO - Municipio de Pasto.  
Desagregado por: anual, medidas de proteccion  
Enero a Junio de los años 2013 a 2014**

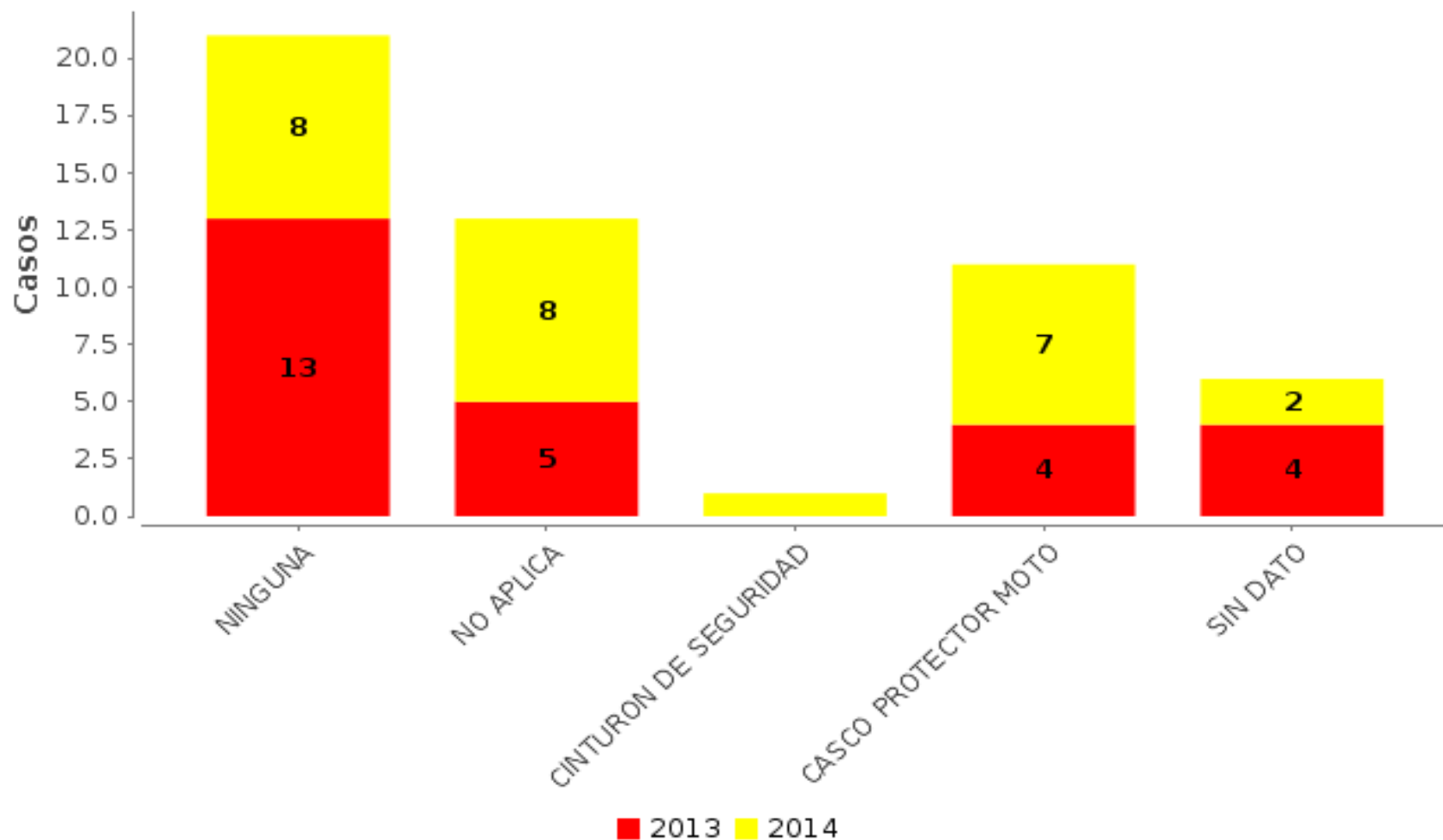

**CASOS DE MUERTES POR ACCIDENTES DE TRANSITO - Municipio de Pasto.  
Desagregado por: anual, características de la victima  
Enero a Junio de los años 2013 a 2014**

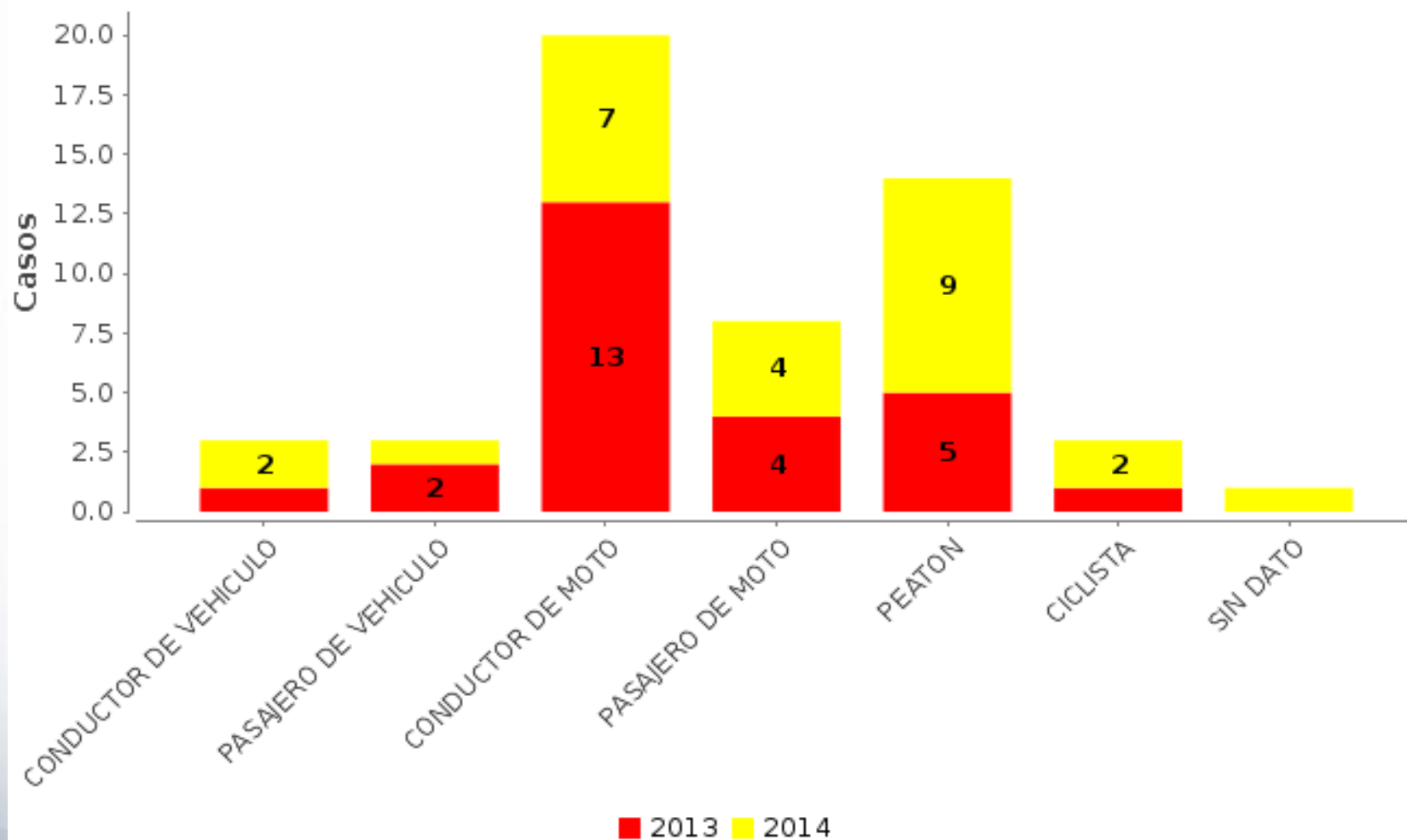

**CASOS DE MUERTES POR ACCIDENTES DE TRANSITO - Municipio de Pasto.  
Desagregado por: anual, zona  
Enero a Mayo de los años 2013 a 2014**

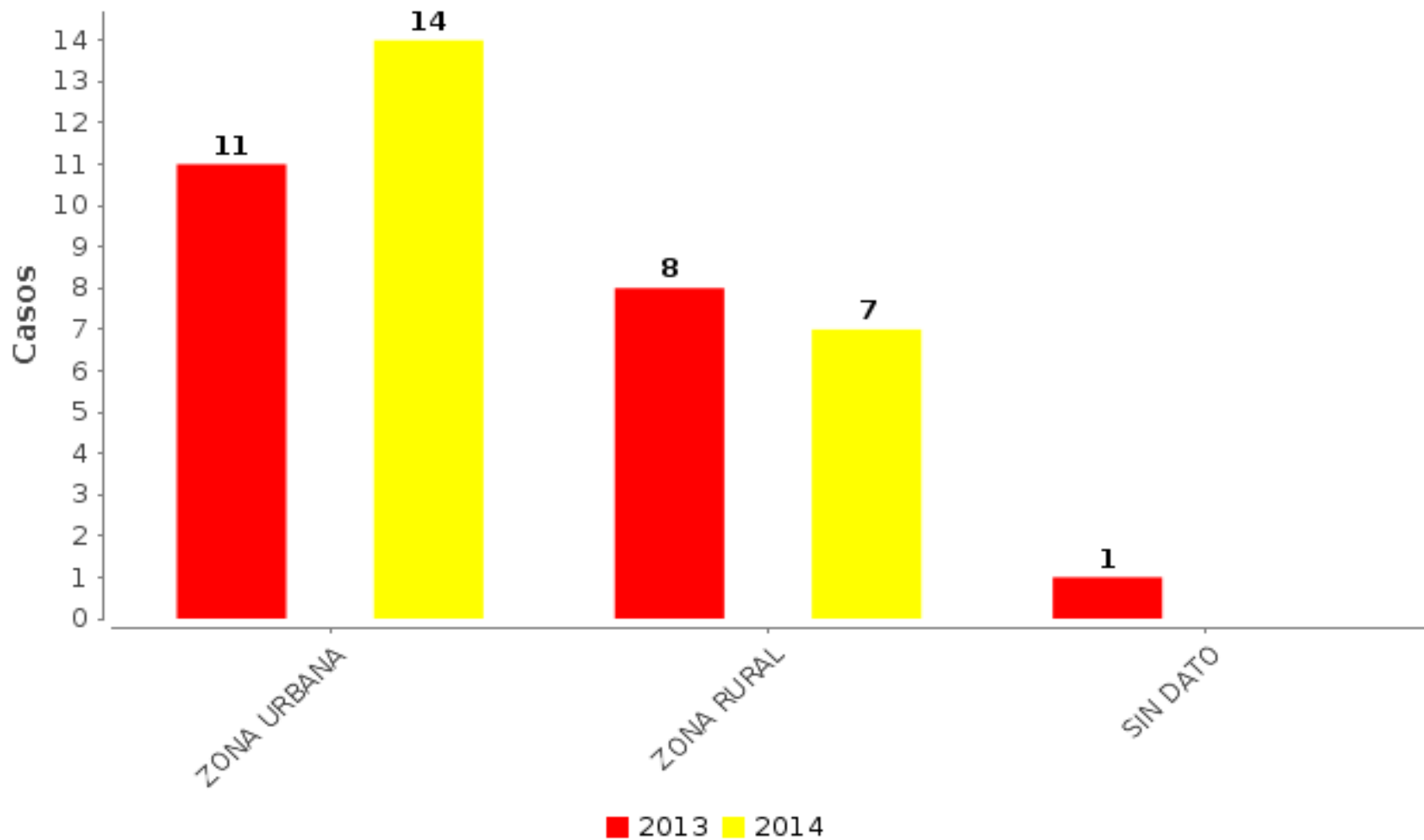



**CASOS DE MUERTES POR ACCIDENTES DE TRANSITO - Municipio de Pasto.  
Desagregado por: anual, hora  
Enero a Junio de los años 2013 a 2014**

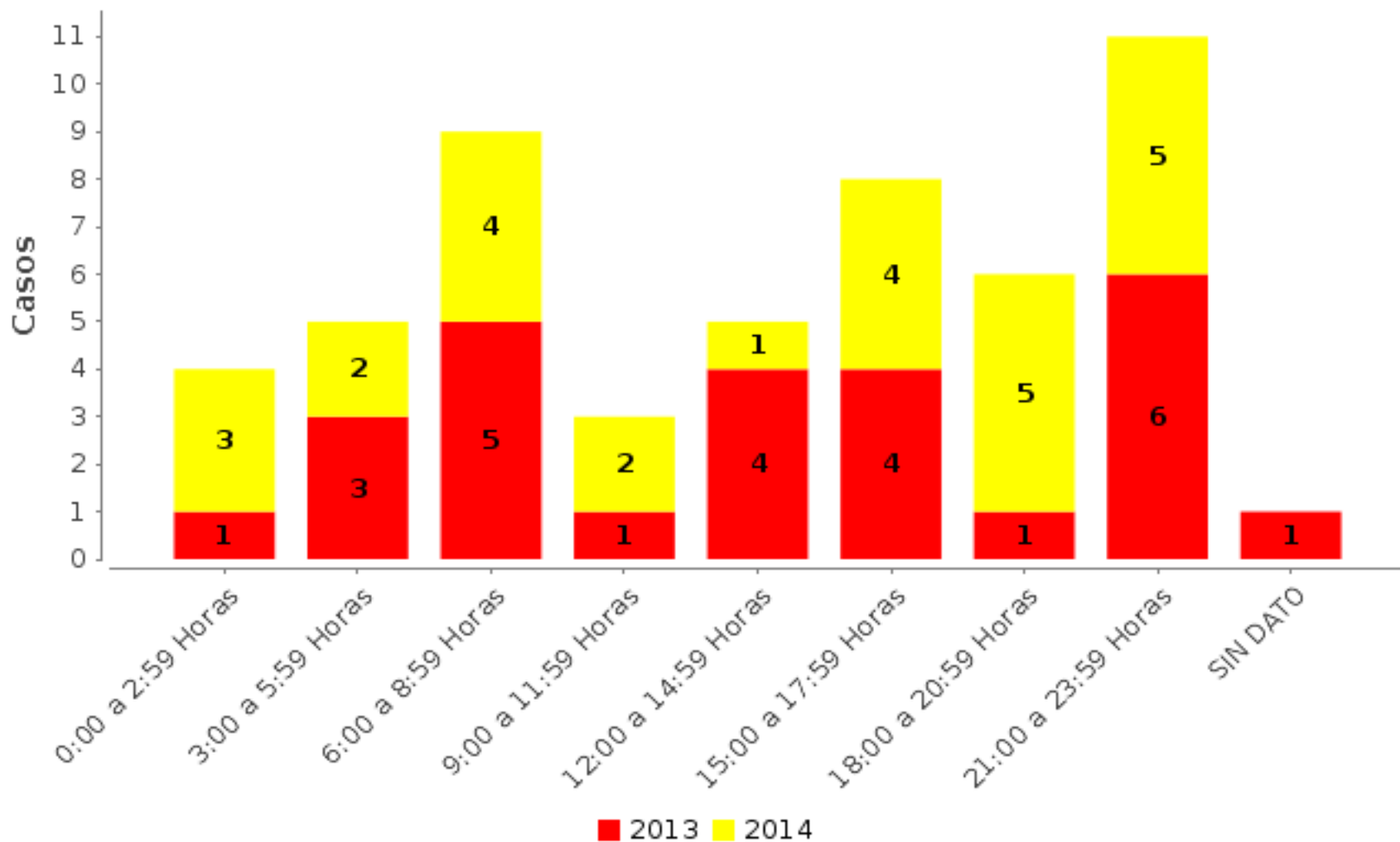

**CASOS DE MUERTES POR ACCIDENTES DE TRANSITO - Municipio de Pasto.  
Desagregado por: anual, tipo de vehiculo contraparte  
Enero a Mayo de los años 2013 a 2014**

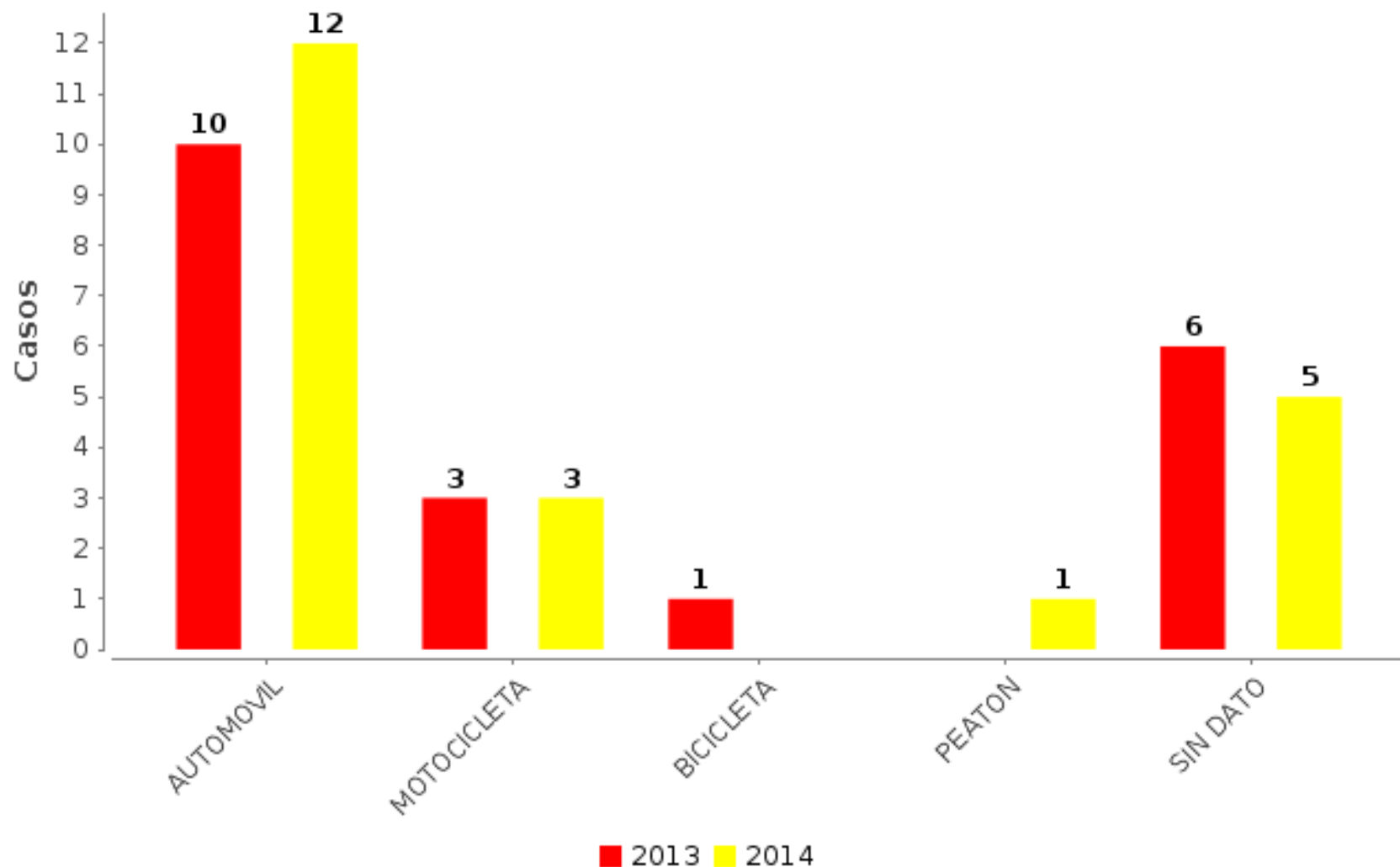

# CASOS DE MUERTES POR ACC. DE TRANSITO- Municipio de Pasto.

Desagregado por: Comuna

Periodo Enero - Junio 2013

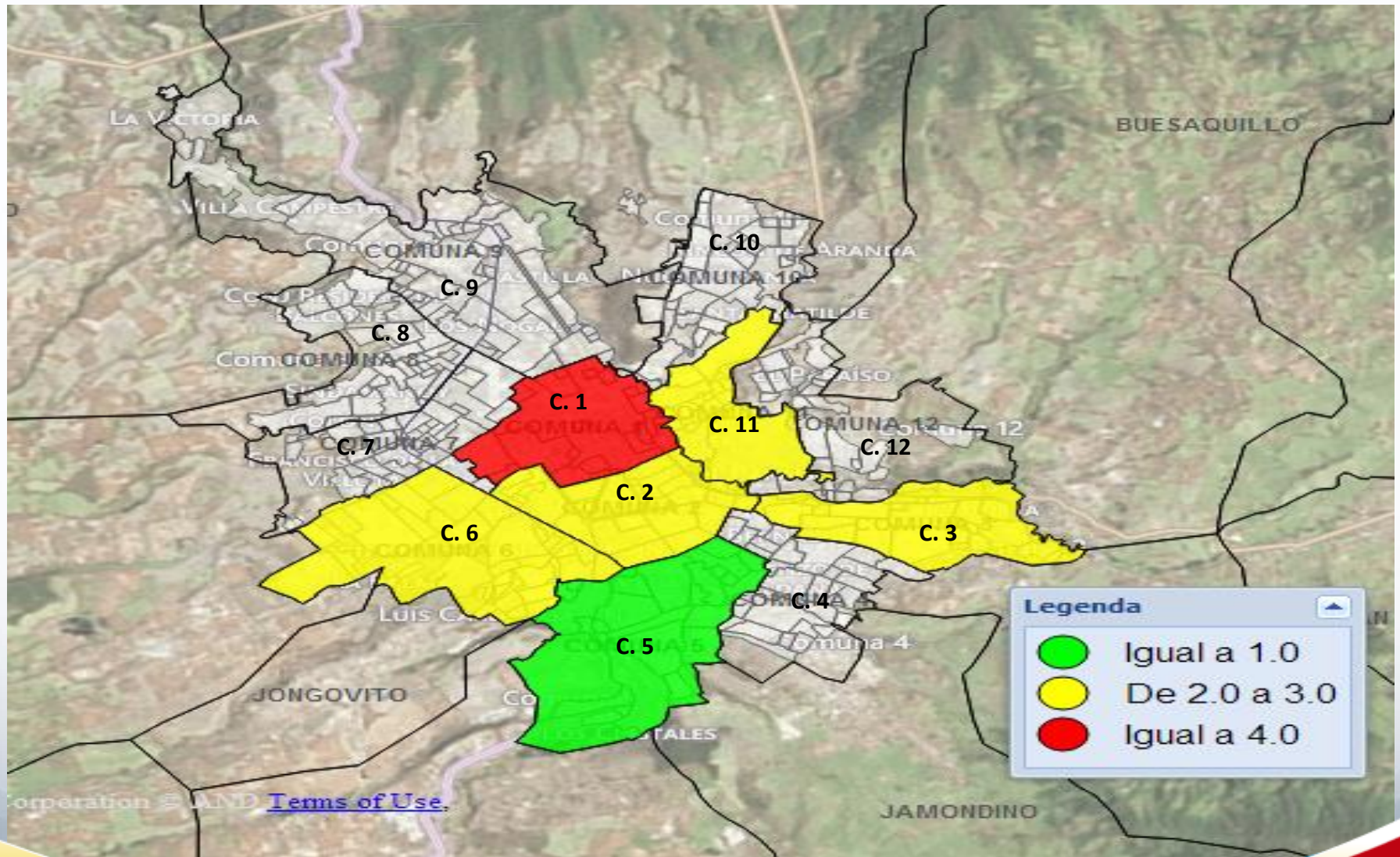



# CASOS DE MUERTES POR ACCIDENTES DE TRANSITO – Municipio de Pasto. Desagregado por: Corregimiento. Periodo Enero - Junio 2013

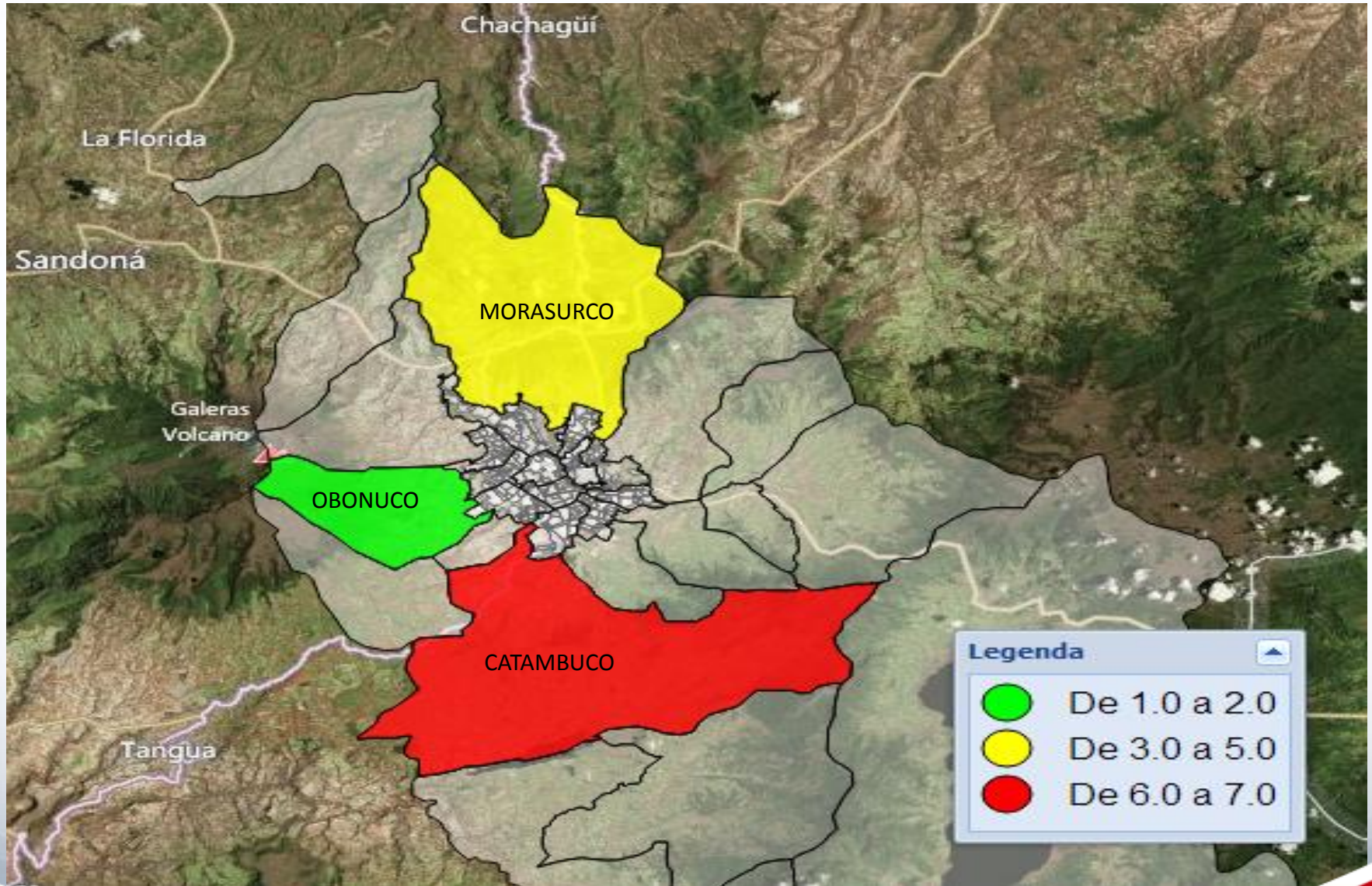



# CASOS DE MUERTES POR ACC. DE TRANSITO– Municipio de Pasto.

Desagregado por: Comuna

Periodo Enero - Junio 2014

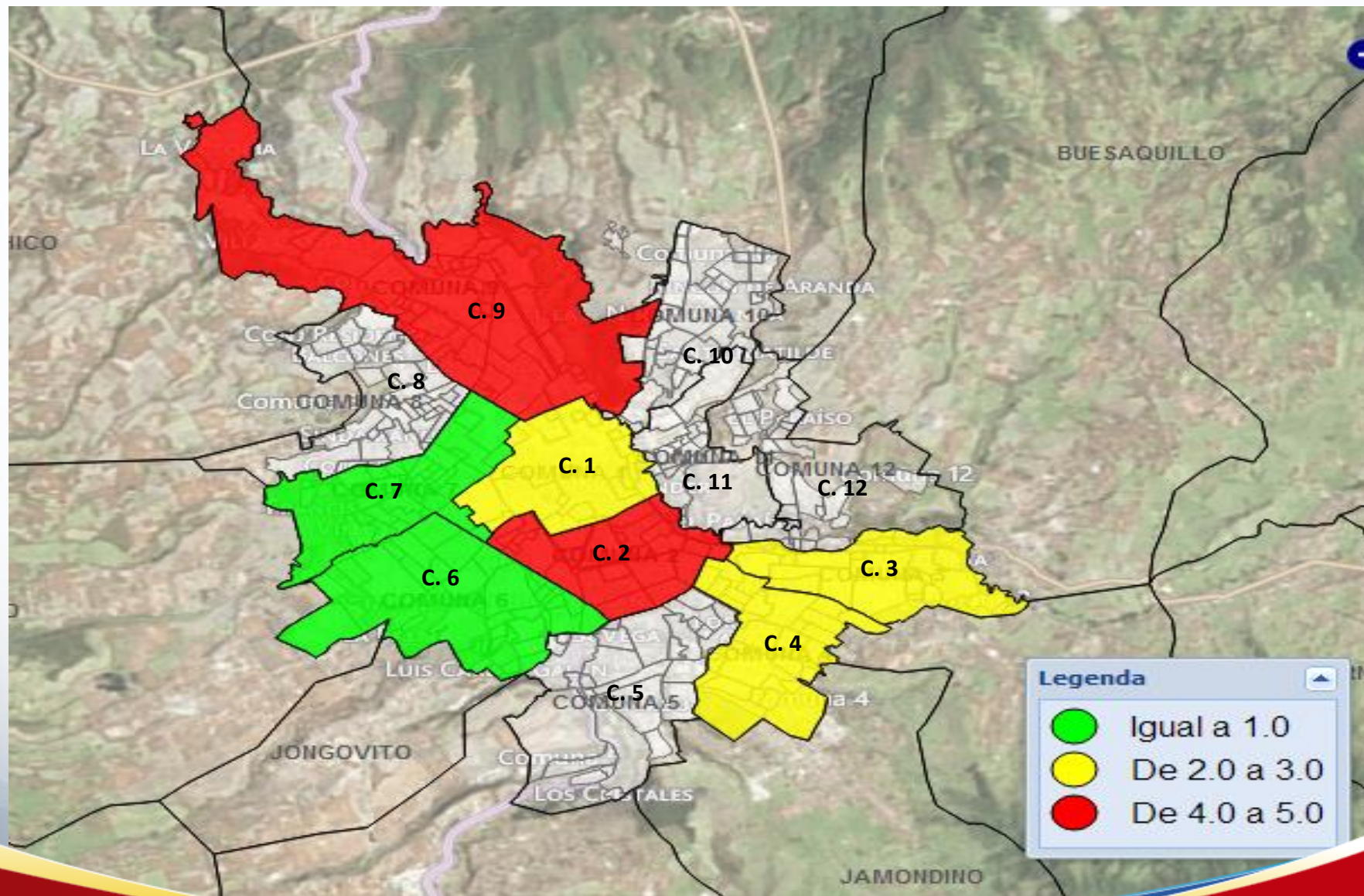



# CASOS DE MUERTES POR ACCIDENTES DE TRANSITO – Municipio de Pasto. Desagregado por: Corregimiento. Periodo Enero - Junio 2014

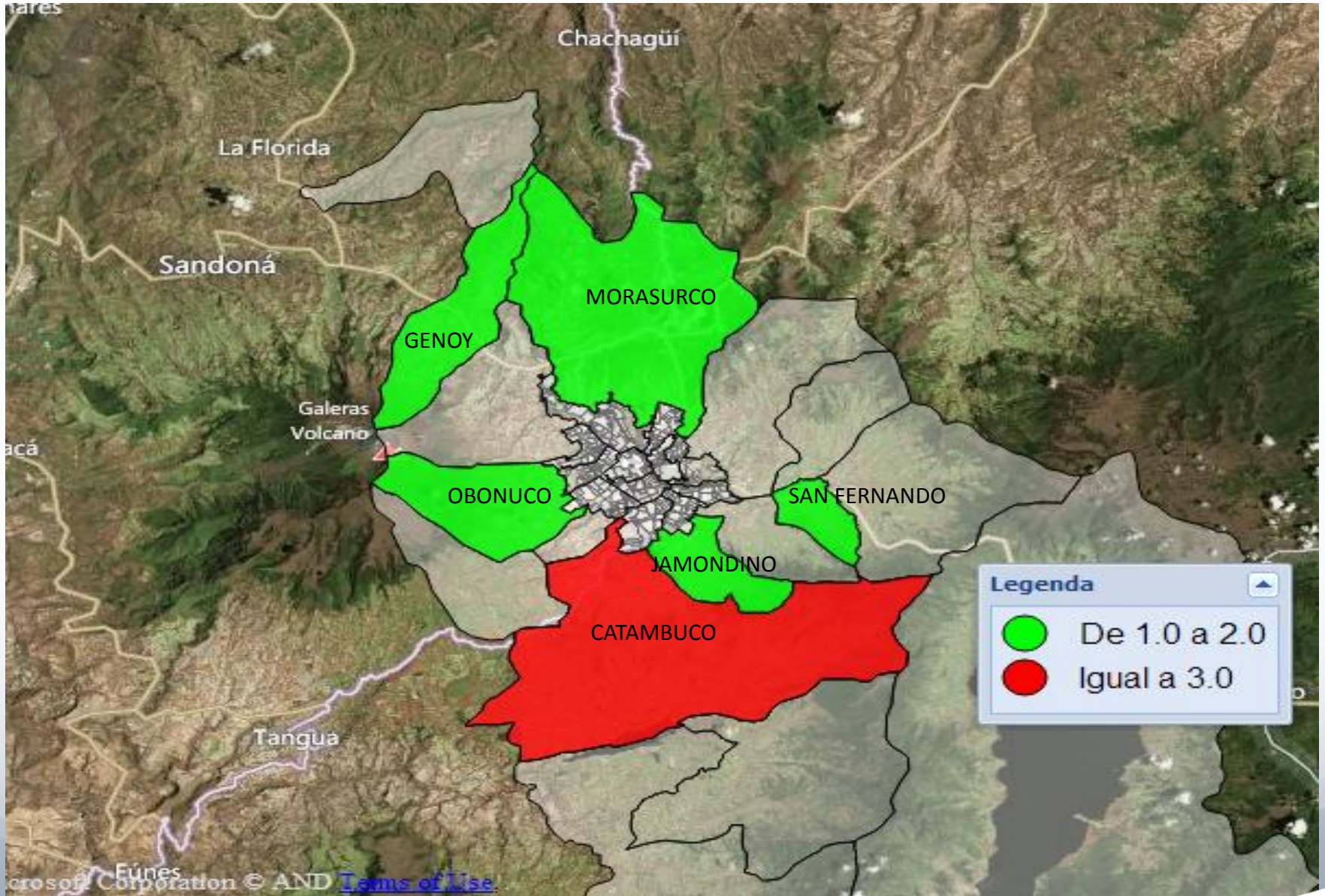

# **SUICIDIOS**

**MUNICIPIO DE PASTO,  
COMPARATIVO ENERO - JUNIO  
AÑOS 2013 - 2014**

**CASOS DE SUICIDIOS - Municipio de Pasto.**  
**Desagregado por: anual, mes**  
**Enero a Junio de los años 2013 a 2014**

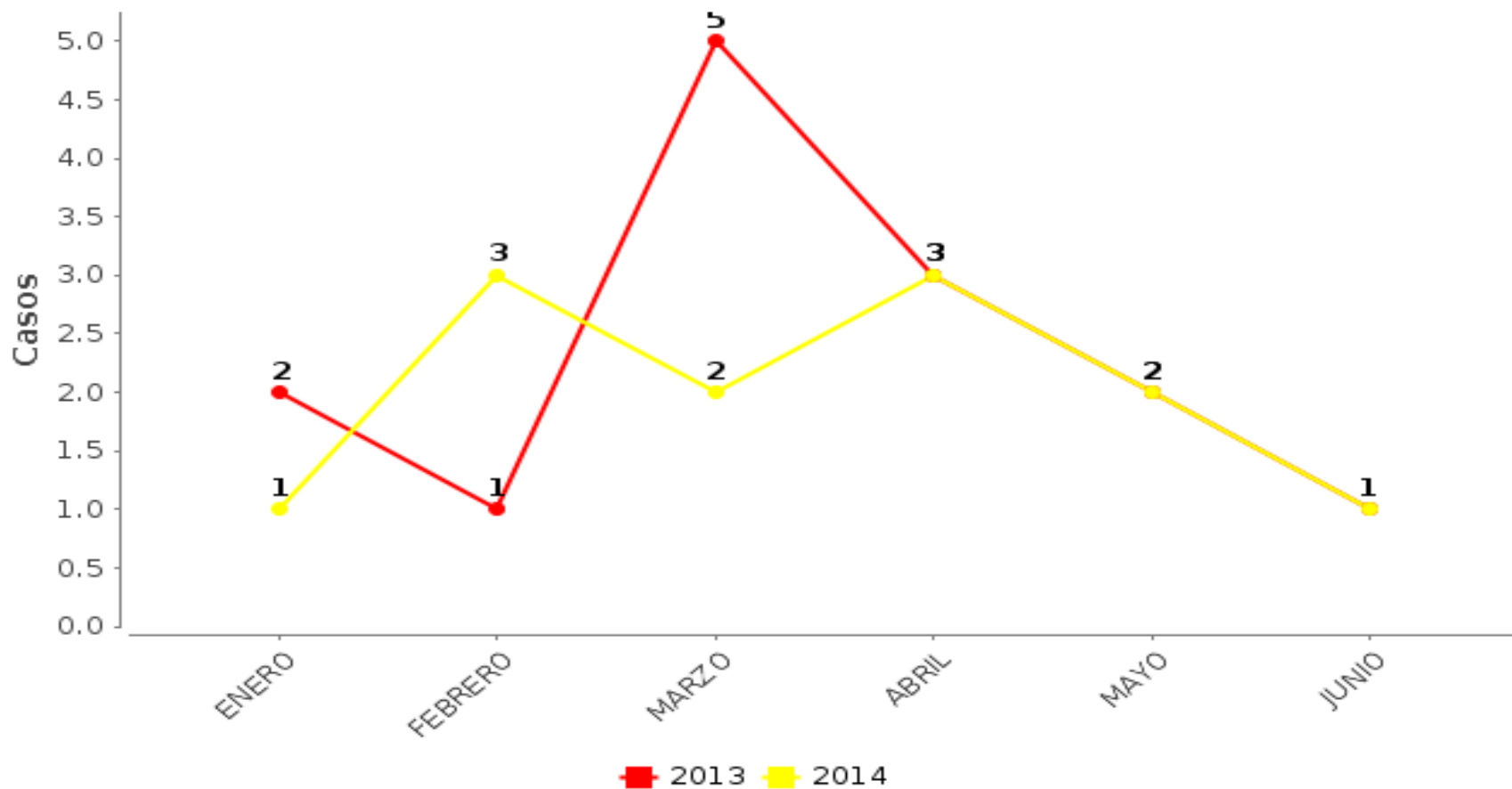

<b>2013</b> 14	<b>2014</b> 12		<b>Variación</b> - 2	<b>%</b> -14.2	<b>Promedio Mensual</b> 1	<b>Promedio Diario</b>
-------------------	-------------------	---	-------------------------	-------------------	------------------------------	------------------------



# Casos de Suicidios Promedio Anual

## Municipio de Pasto, Enero - Junio Años 2003- 2014.

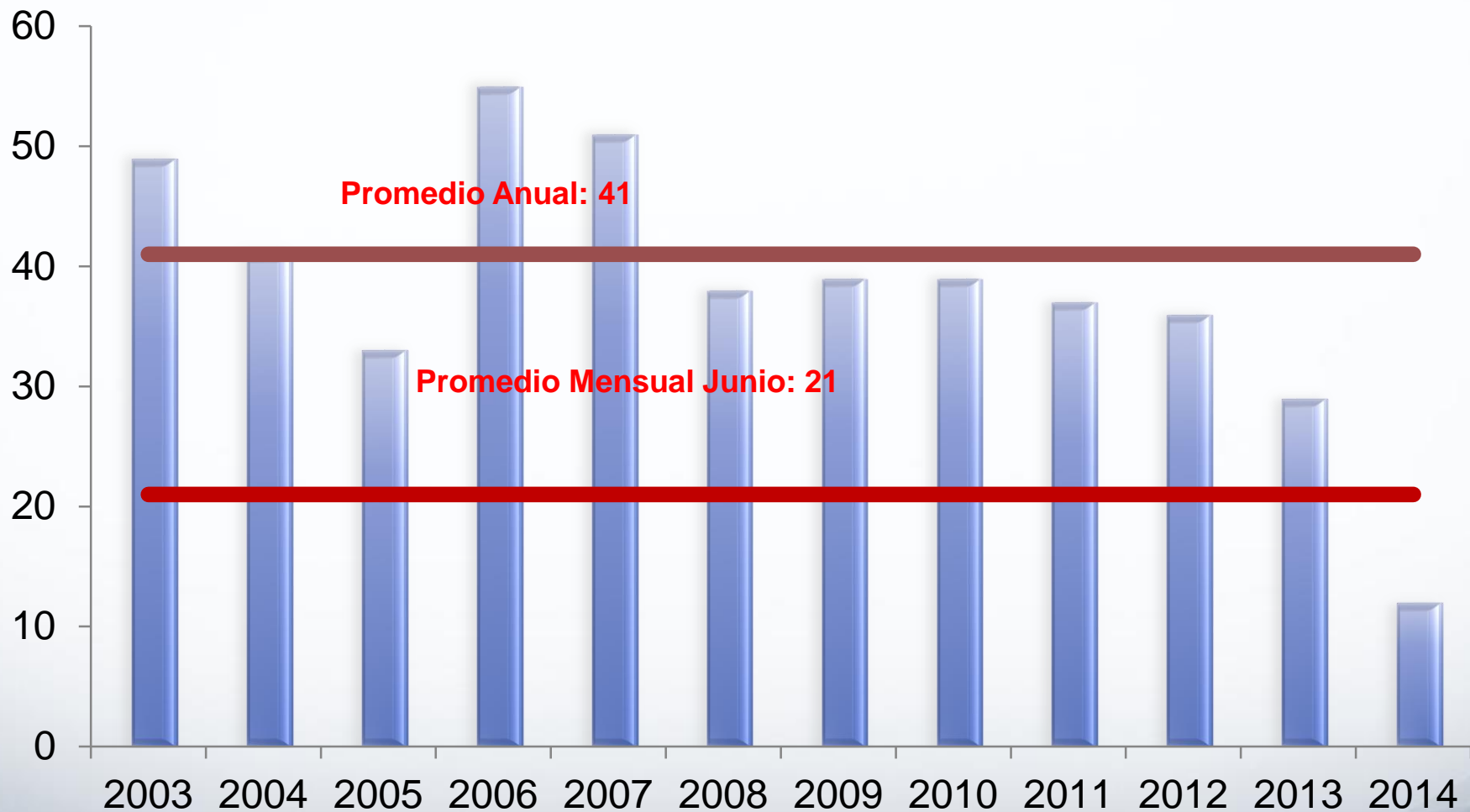

**CASOS DE SUICIDIOS - Municipio de Pasto.  
Desagregado por: anual, genero  
Enero a Junio de los años 2013 a 2014**

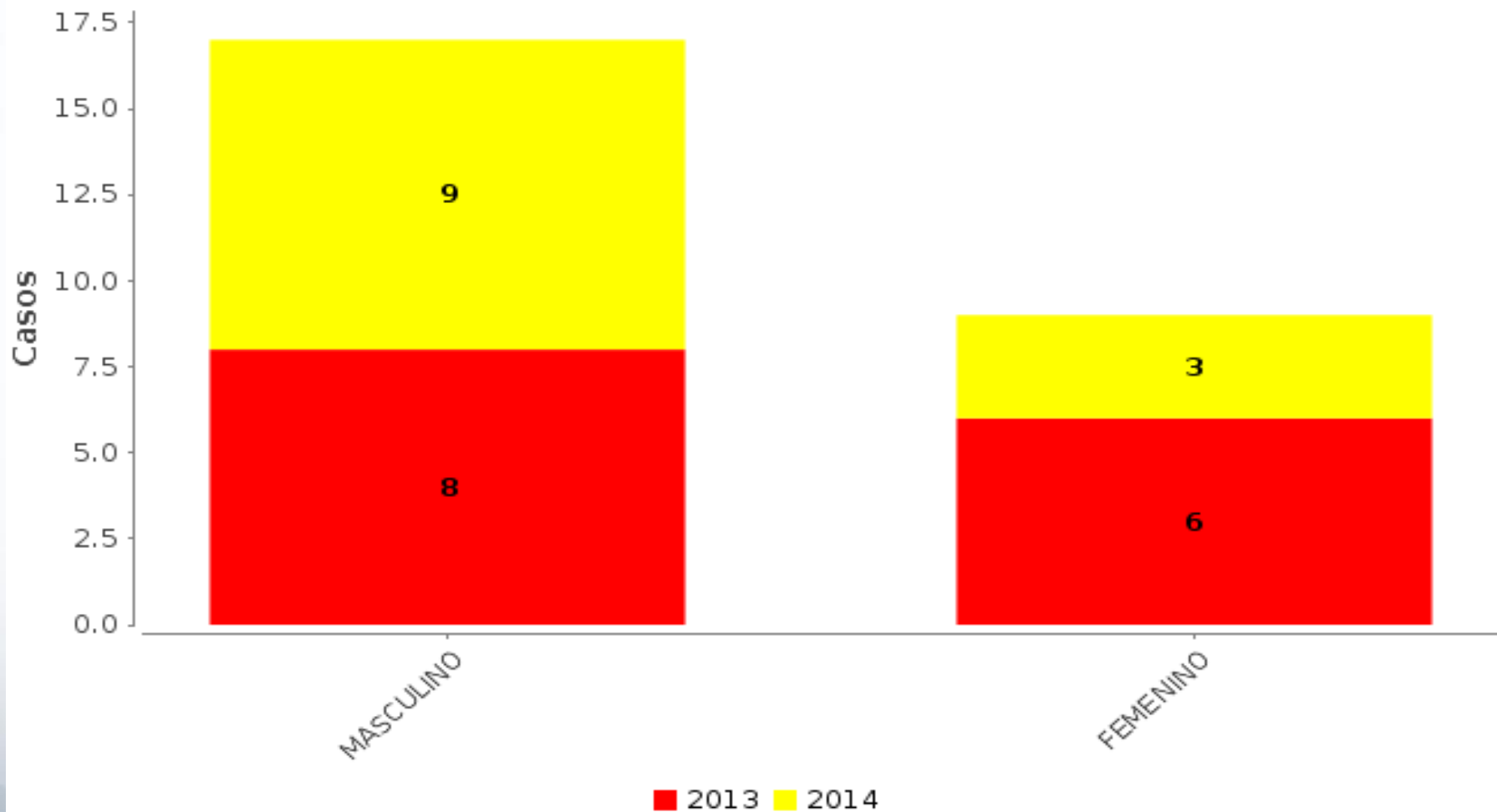

**CASOS DE SUICIDIOS - Municipio de Pasto.  
Desagregado por: anual, edad  
Enero a Junio de los años 2013 a 2014**

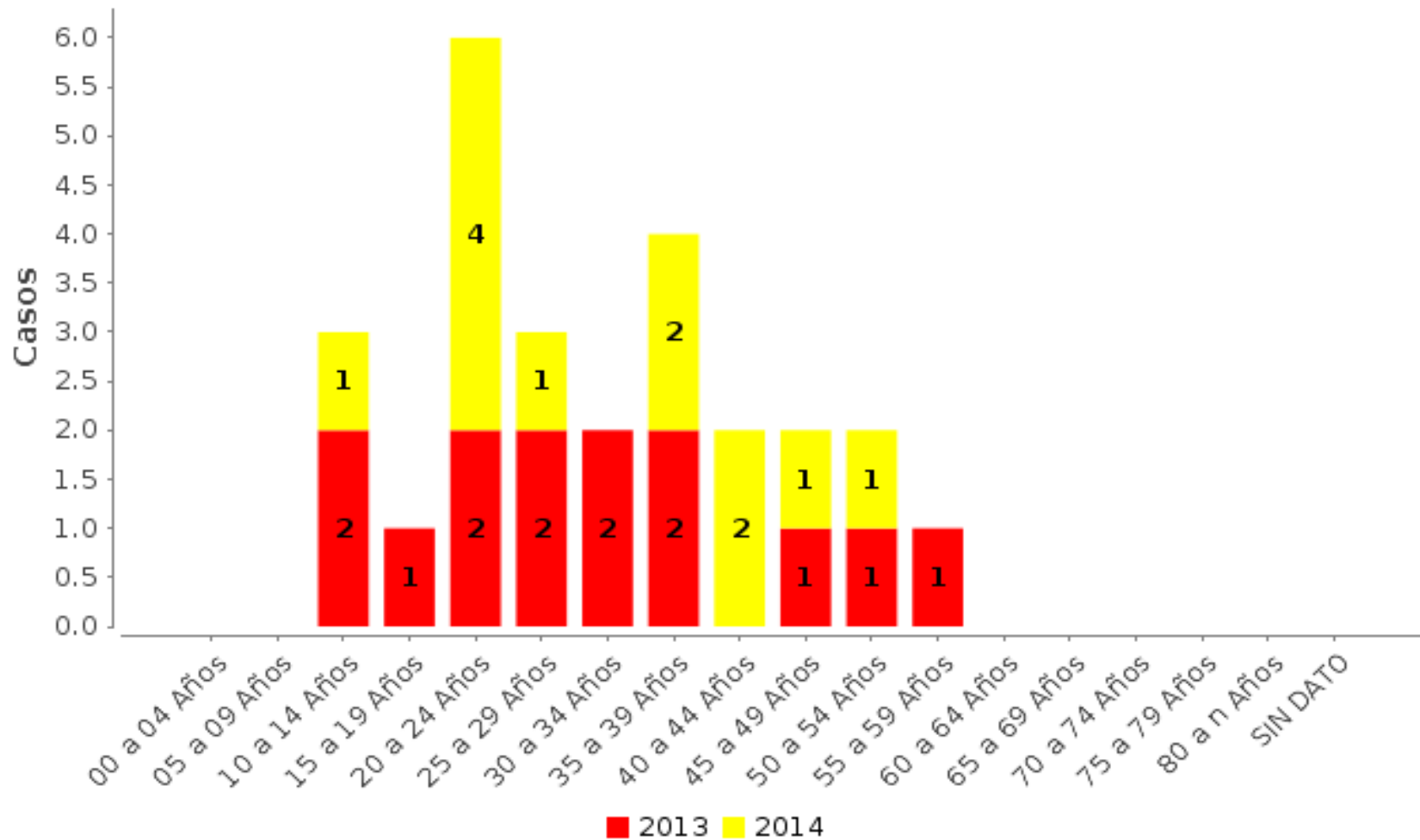

**CASOS DE SUICIDIOS - Municipio de Pasto.  
Desagregado por: anual, lugar del hecho  
Enero a Junio de los años 2013 a 2014**

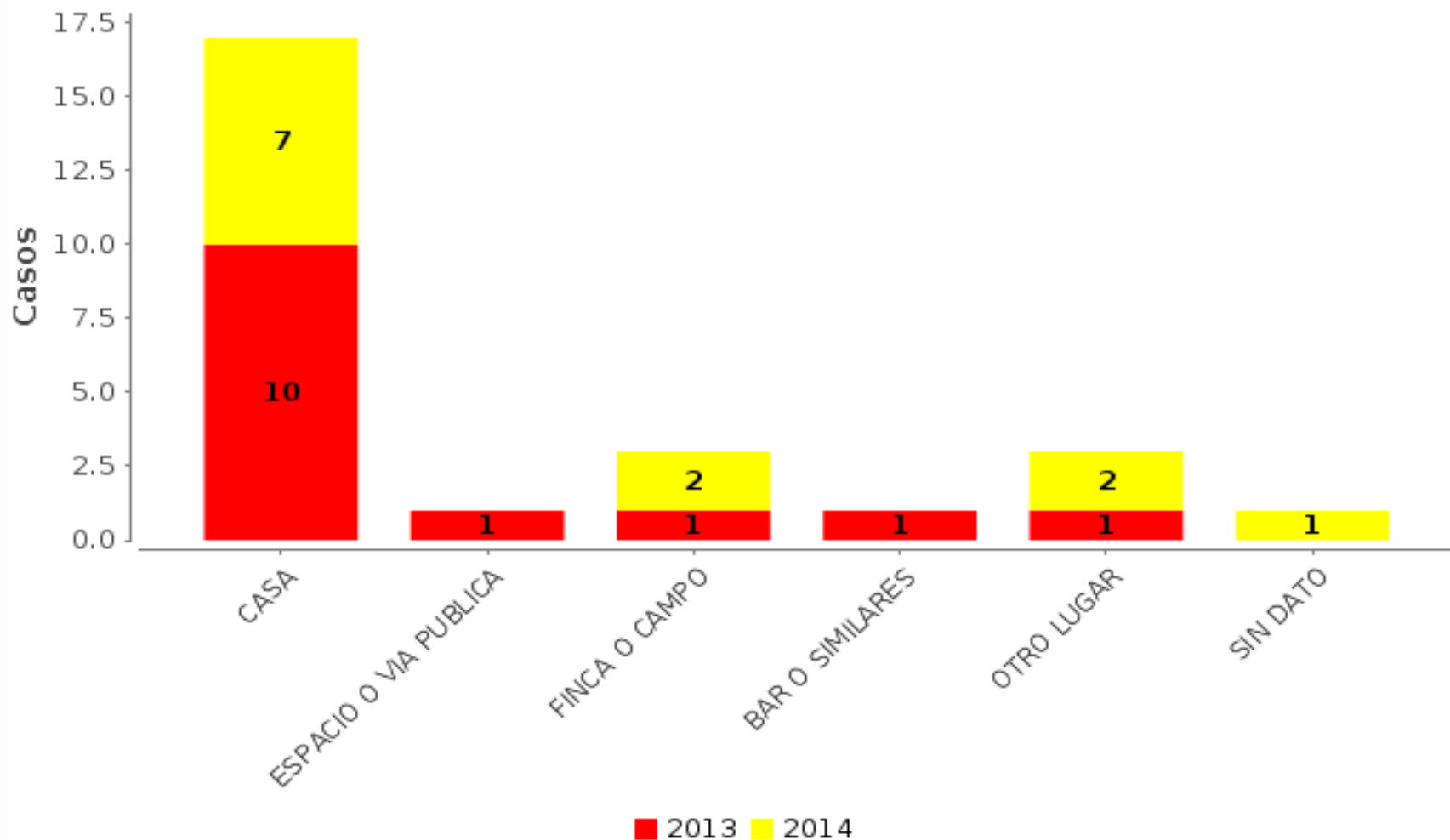

**CASOS DE SUICIDIOS - Municipio de Pasto.**  
Desagregado por: anual, mecanismo de muerte  
Enero a Junio de los años 2013 a 2014

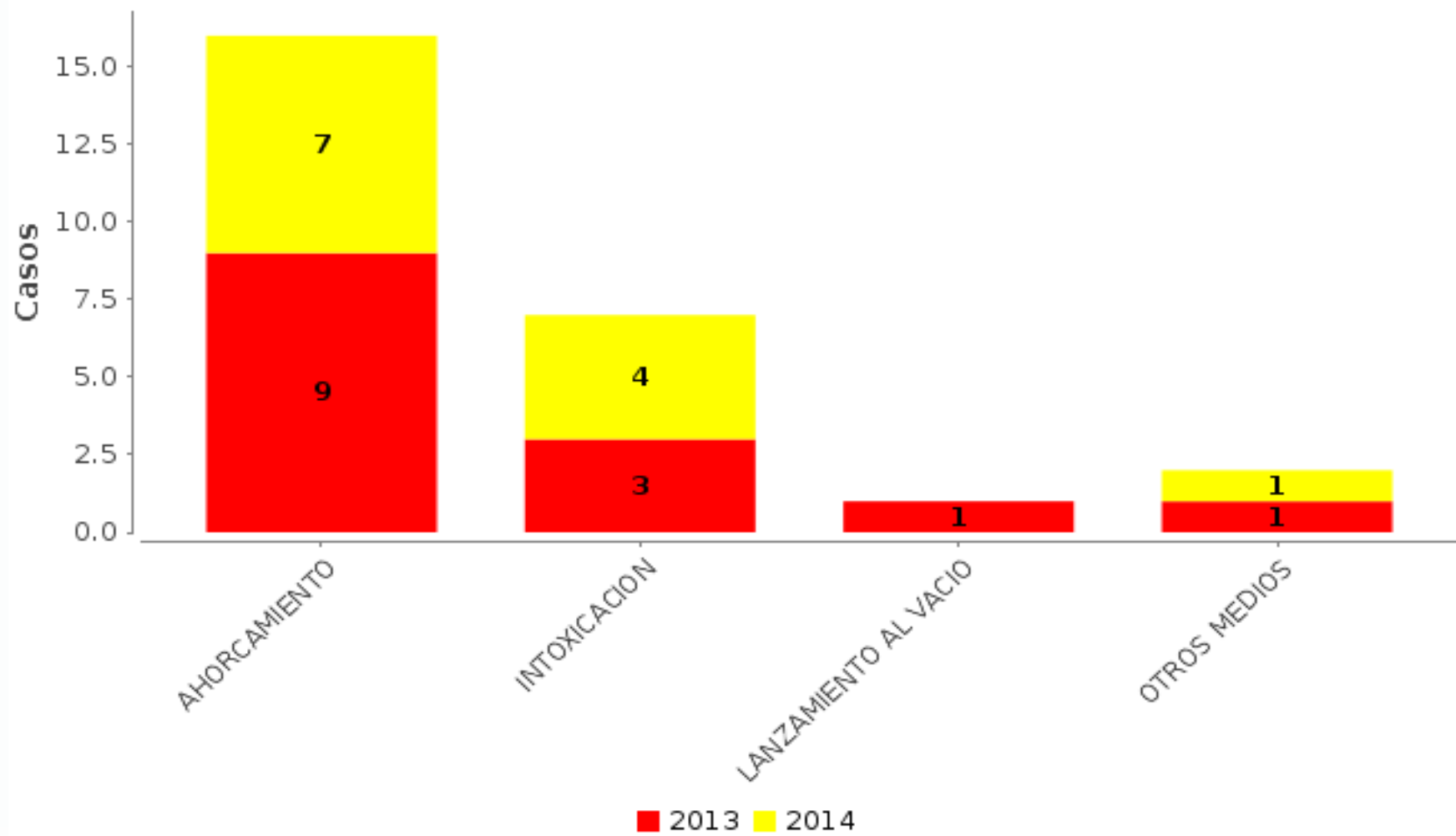

**CASOS DE SUICIDIOS - Municipio de Pasto.  
Desagregado por: anual, eventos relacionados  
Enero a Junio de los años 2013 a 2014**

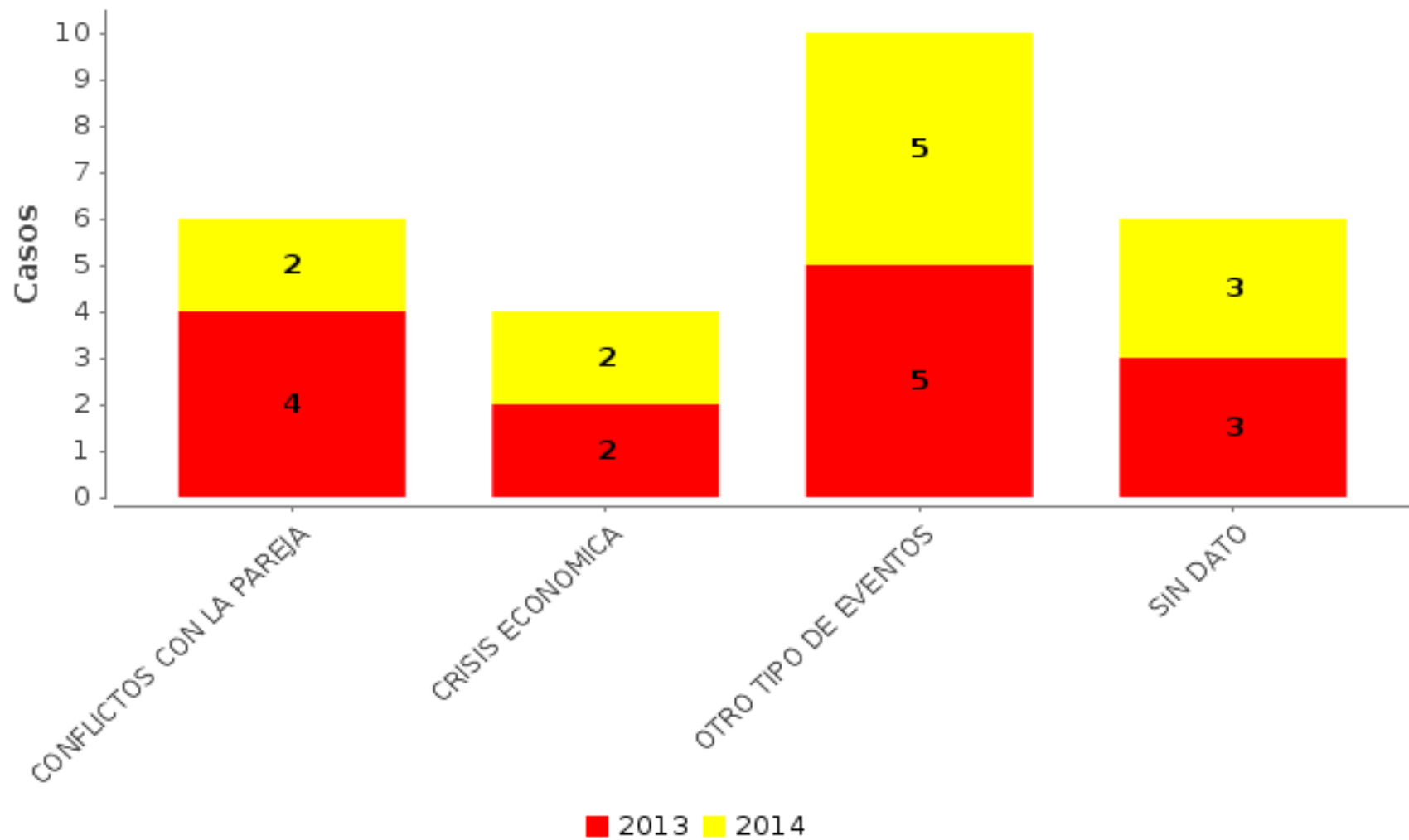

**CASOS DE SUICIDIOS - Municipio de Pasto.  
Desagregado por: anual, día semana  
Enero a Junio de los años 2013 a 2014**

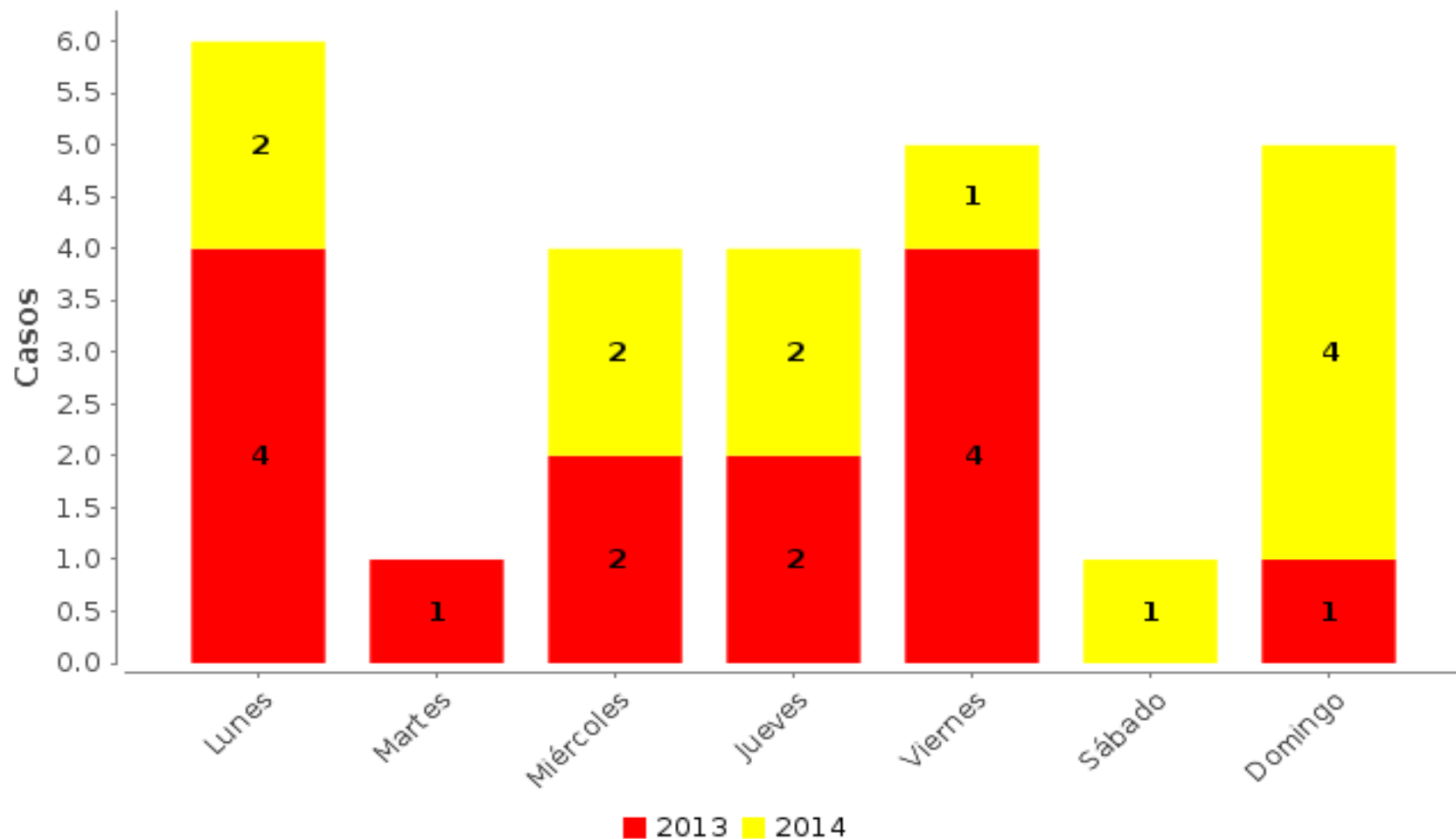

**CASOS DE SUICIDIOS - Municipio de Pasto.  
Desagregado por: anual, zona  
Enero a Junio de los años 2013 a 2014**

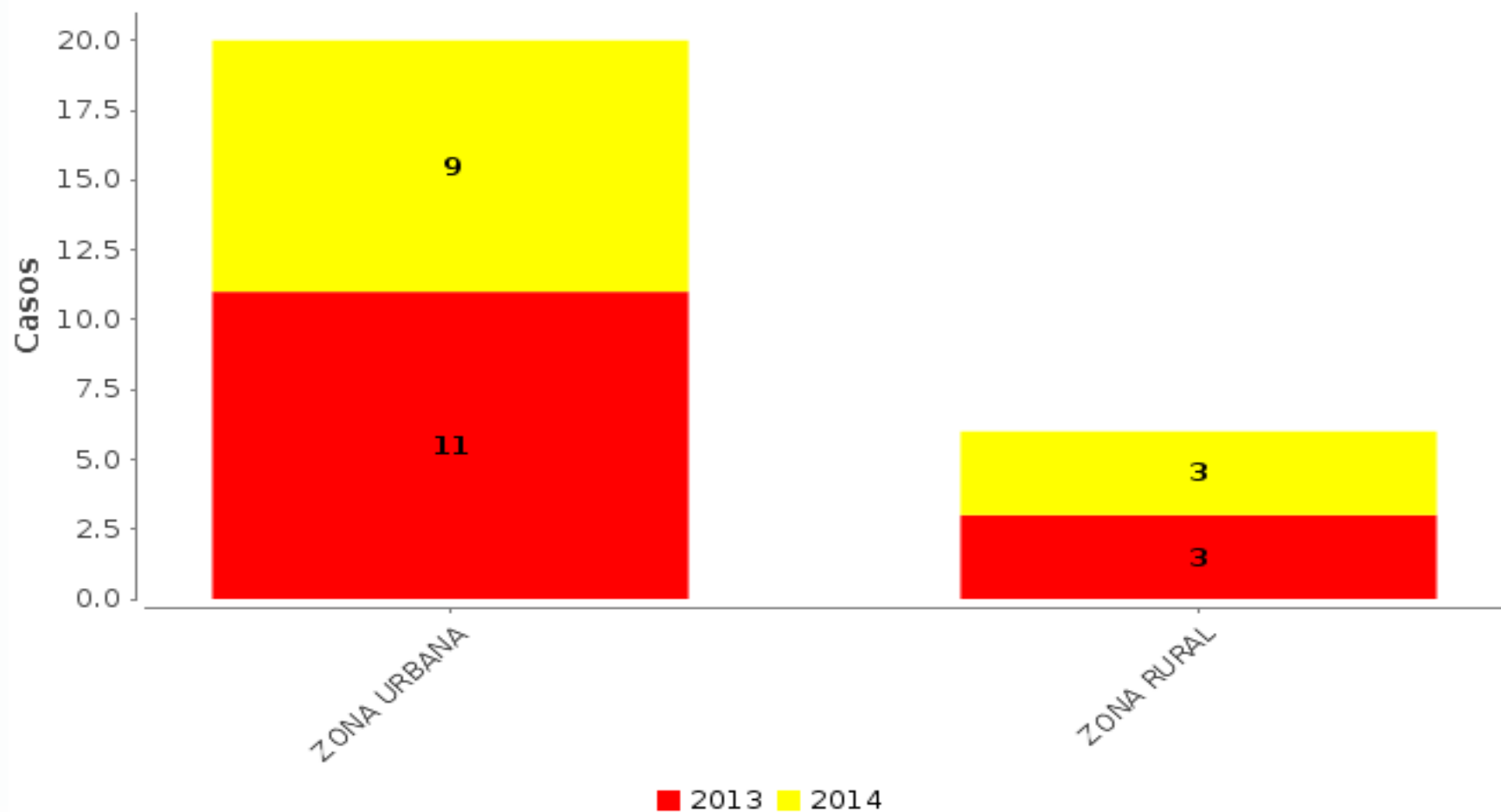



**CASOS DE SUICIDIOS - Municipio de Pasto.**  
**Desagregado por: anual, hora**  
**Enero a Junio de los años 2013 a 2014**

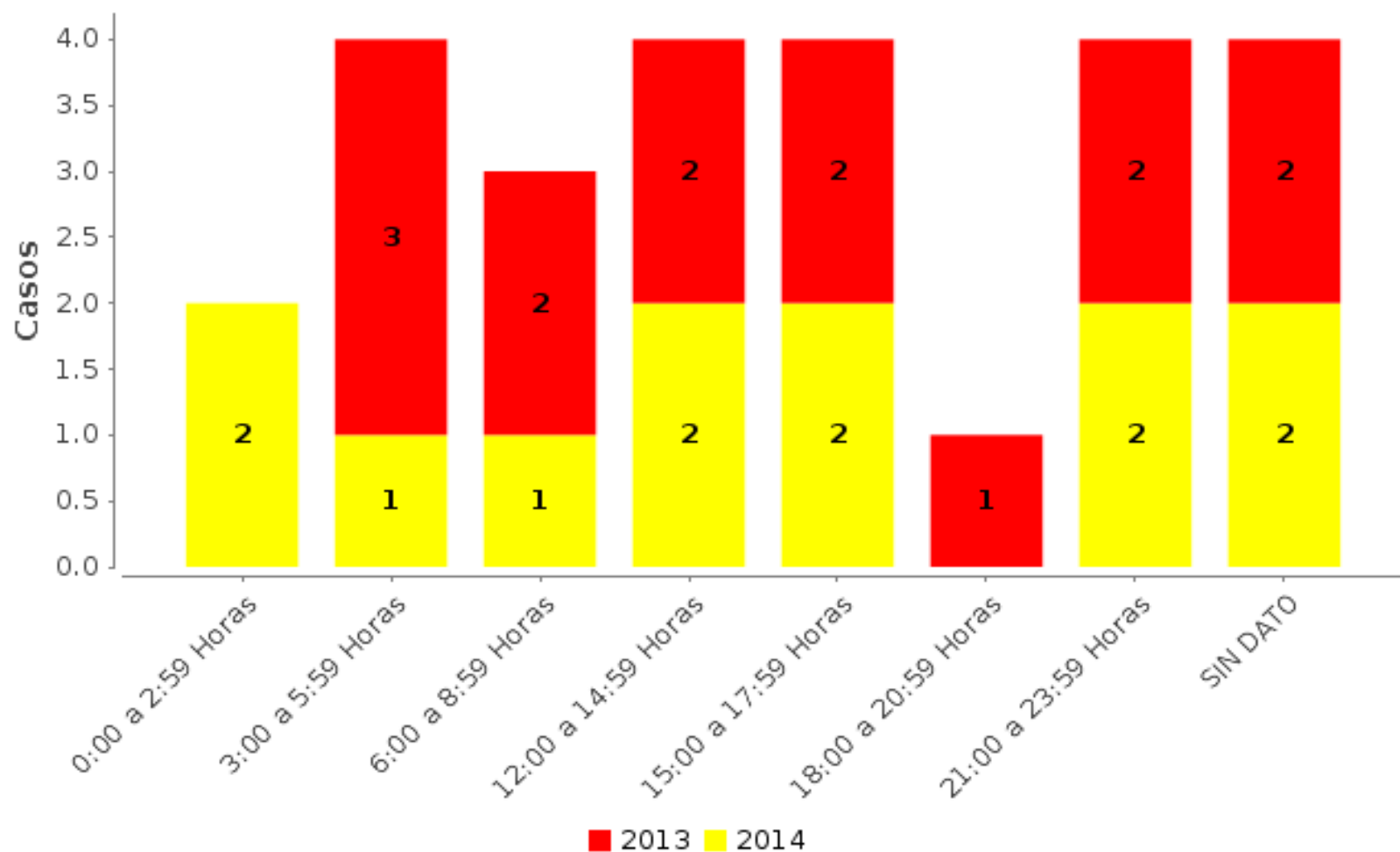





# CASOS DE SUICIDIOS – Municipio de Pasto.

## Desagregado por: Corregimiento. Periodo Enero - Junio 2013

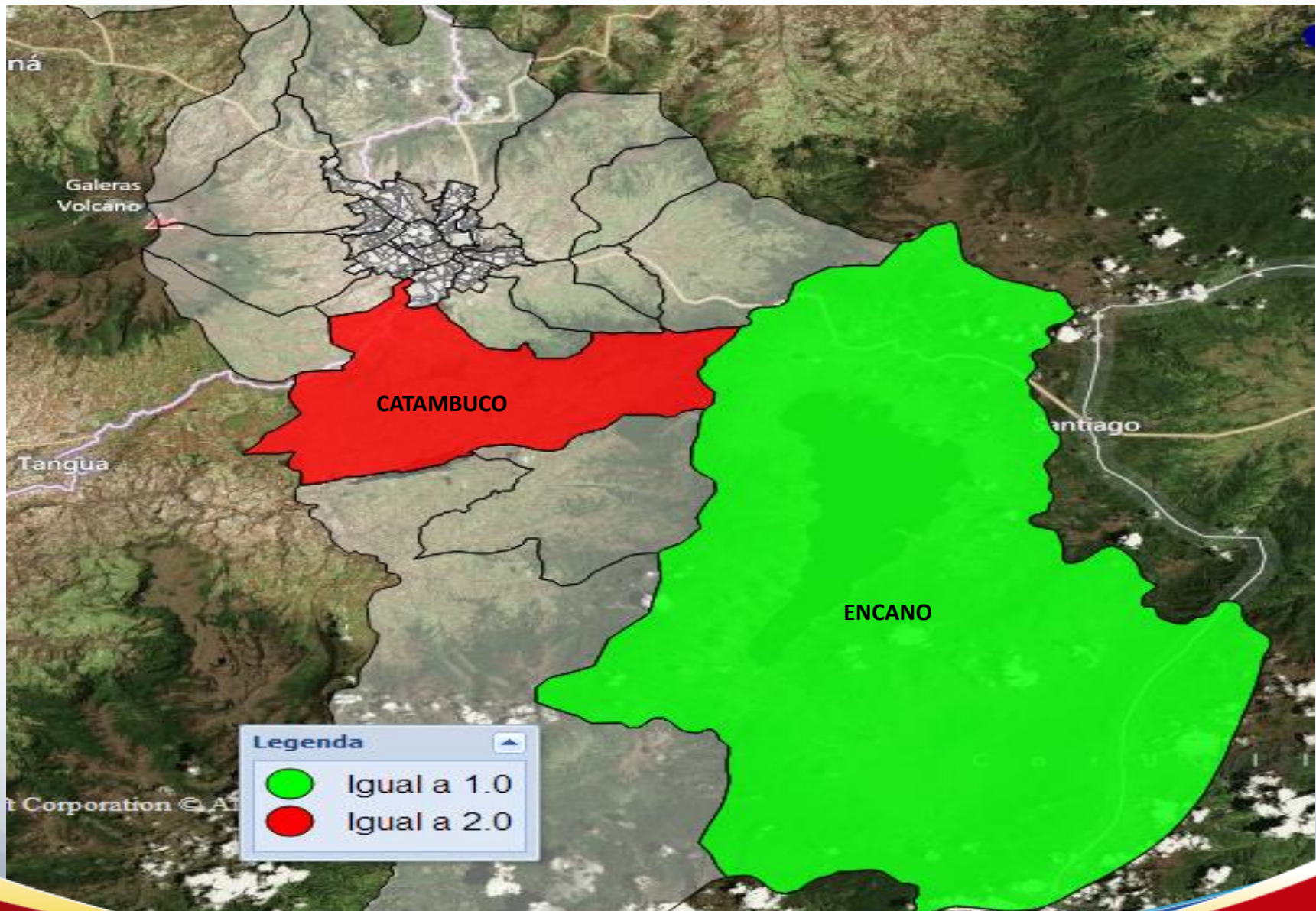



# CASOS DE SUICIDIOS– Municipio de Pasto.

Desagregado por: Comuna  
Periodo Enero - Junio 2014

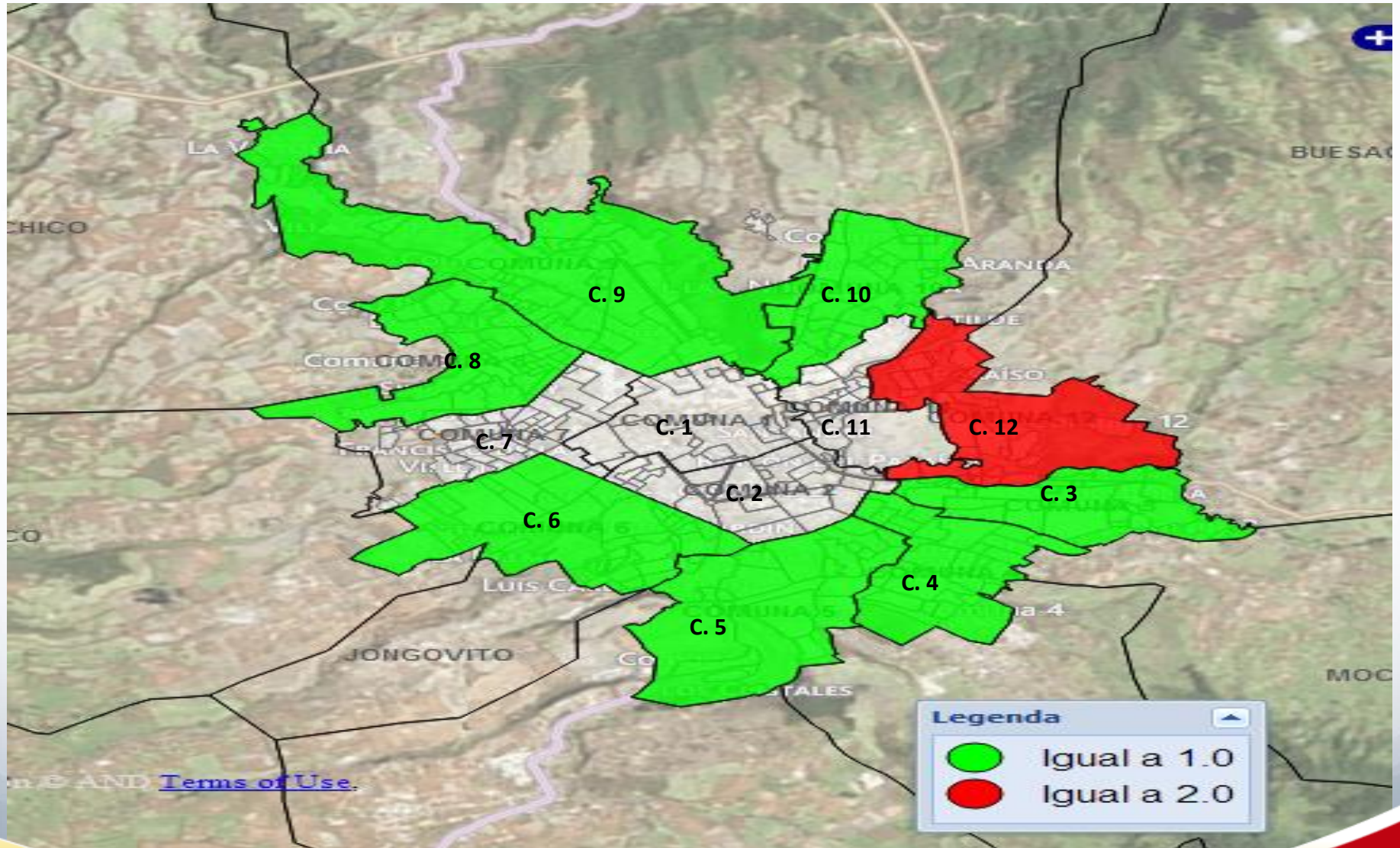



# CASOS DE SUICIDIOS – Municipio de Pasto.

## Desagregado por: Corregimiento. Periodo Enero - Junio 2014

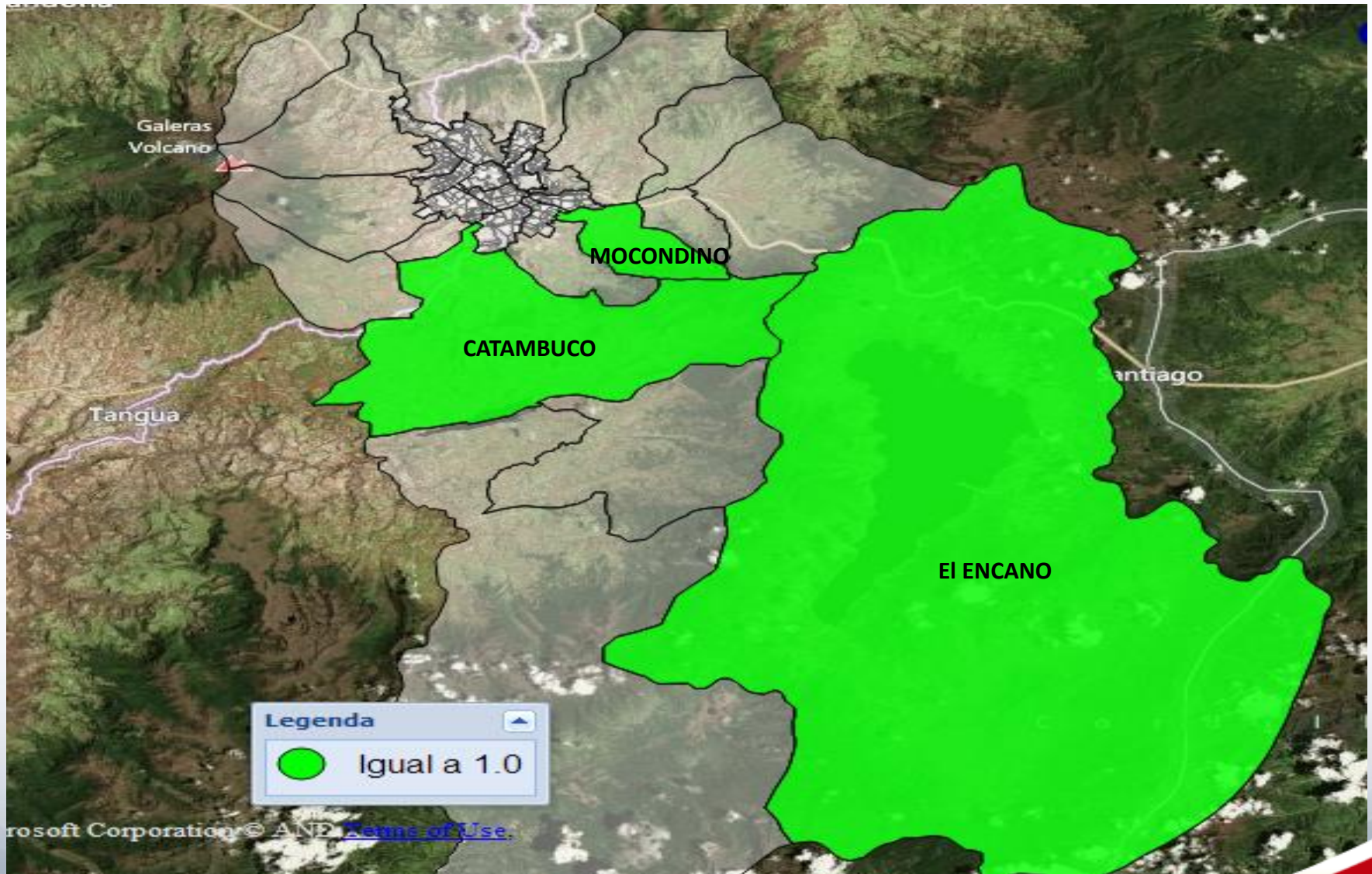

**OTRAS MUERTES NO INTENCIONALES**  
**MUNICIPIO DE PASTO,**  
**COMPARATIVO ENERO - JUNIO**  
**AÑOS 2013 - 2014**

**CASOS DE MUERTES NO INTENCIONALES - Municipio de Pasto.  
Desagregado por: anual, mes  
Enero a Junio de los años 2013 a 2014**

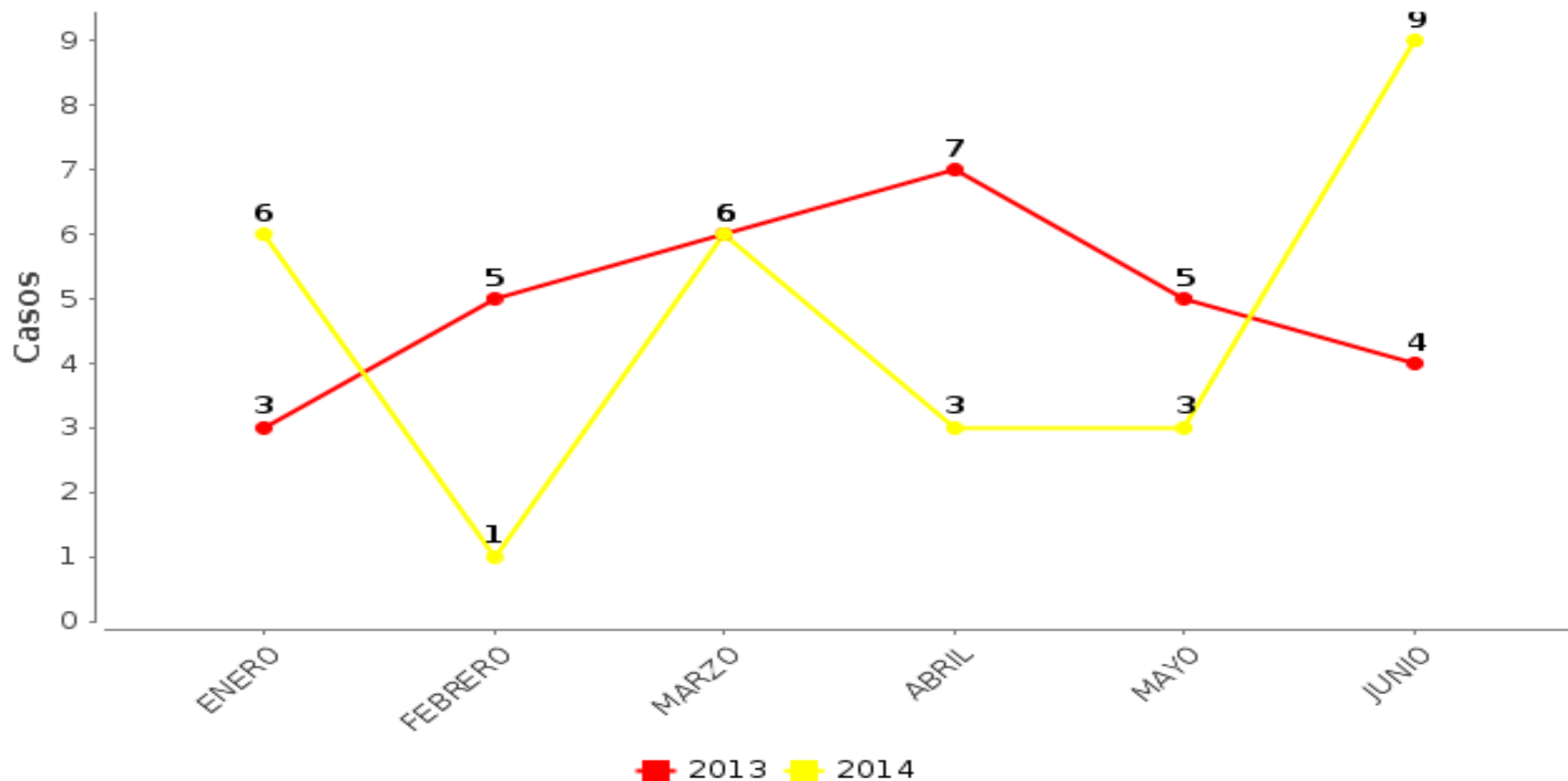

<b>2012</b>	<b>2013</b>	<b>Variación</b>	<b>%</b>	<b>Promedio Mensual</b>	<b>Promedio Diario</b>	<b>Tasa x 100.000 Hbts. Año 2013</b>
30	28					

# Casos de otras muertes no intencionales Promedio Anual

## Municipio de Pasto, Años 2003 - 2014

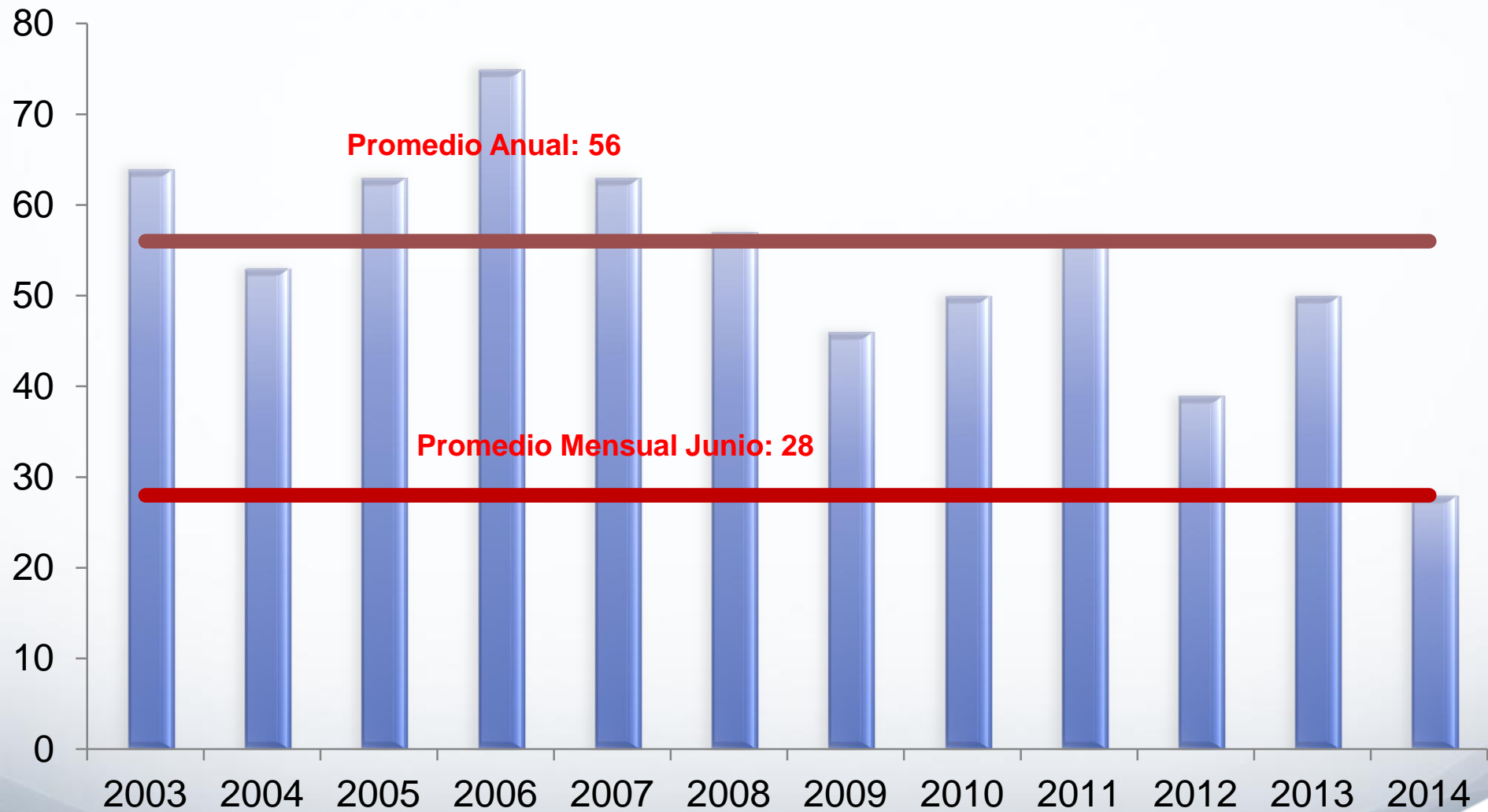



**CASOS DE MUERTES NO INTENCIONALES - Municipio de Pasto.  
Desagregado por: anual, genero  
Enero a Junio de los años 2013 a 2014**

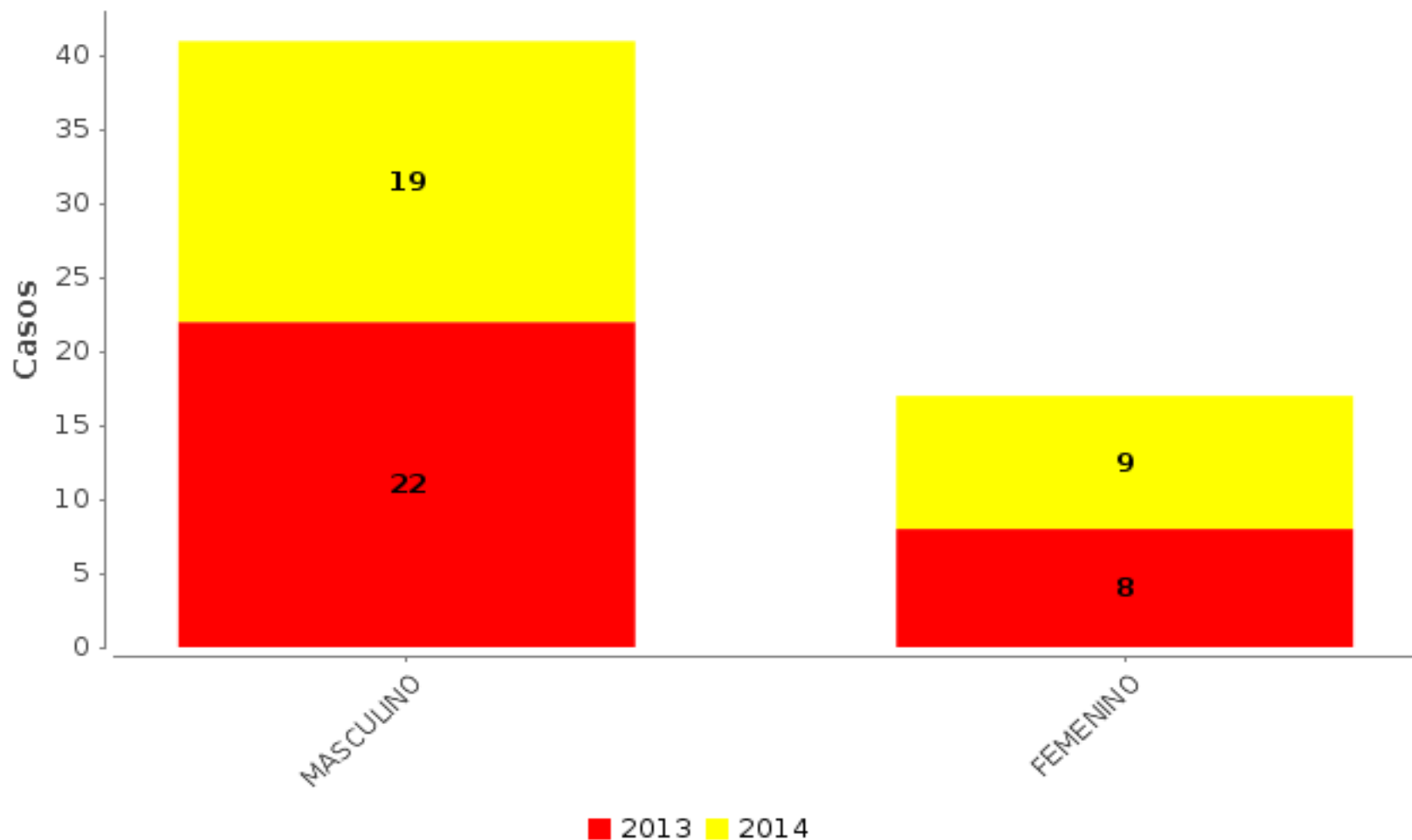

**CASOS DE MUERTES NO INTENCIONALES - Municipio de Pasto.**  
Desagregado por: anual, hora  
Enero a Junio de los años 2013 a 2014

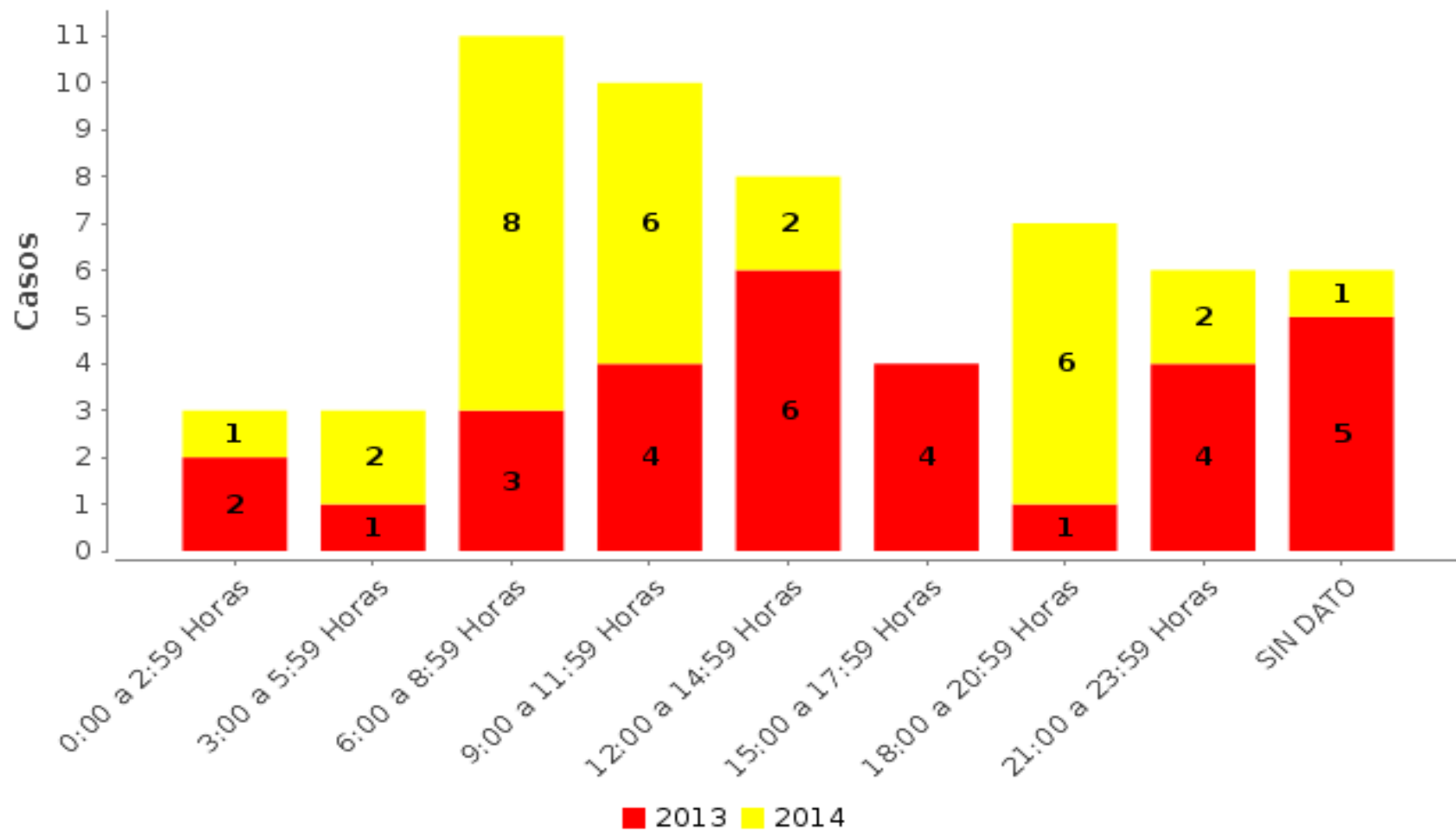

**CASOS DE MUERTES NO INTENCIONALES - Municipio de Pasto.  
Desagregado por: anual, zona  
Enero a Junio de los años 2013 a 2014**

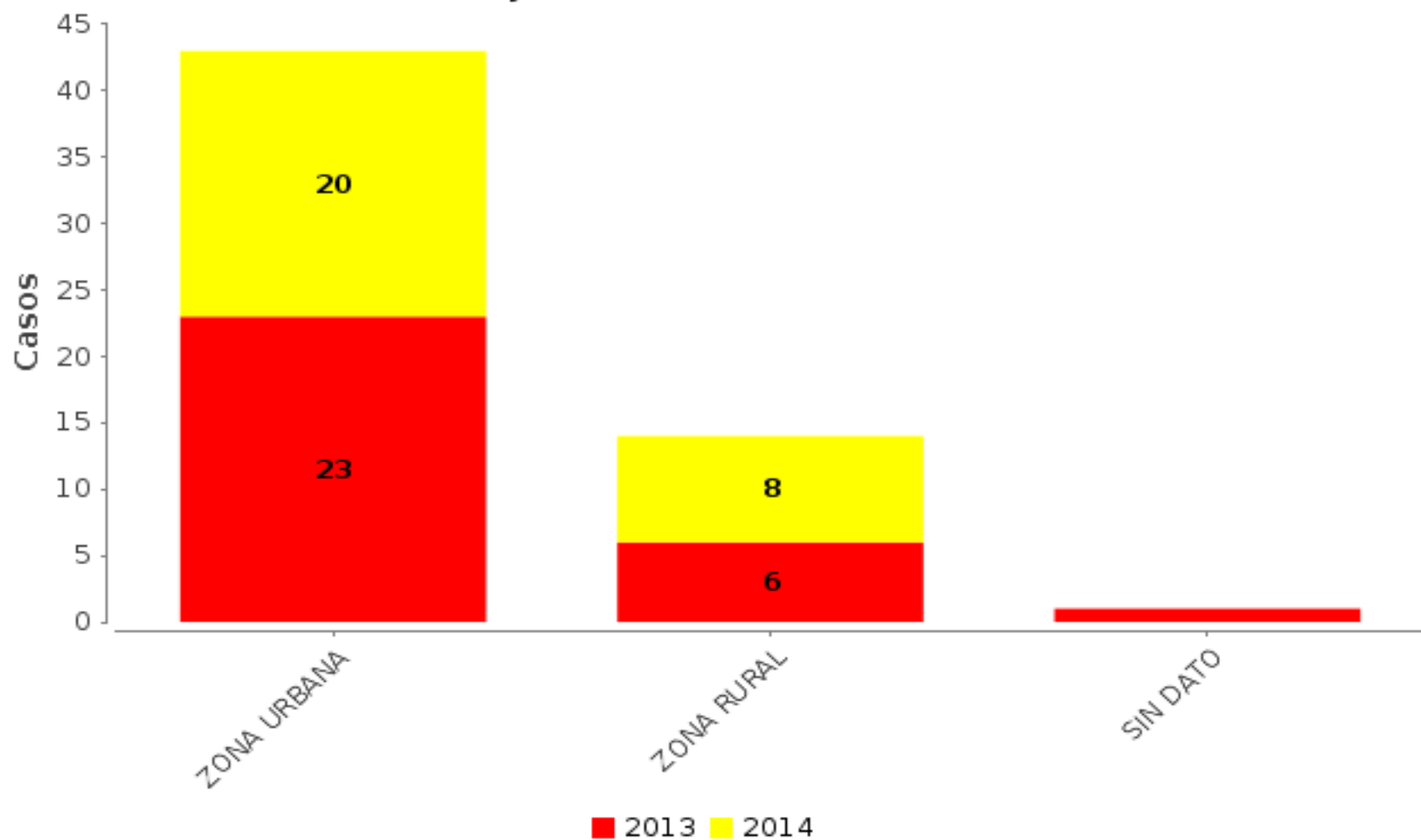

**CASOS DE MUERTES NO INTENCIONALES - Municipio de Pasto.  
Desagregado por: anual, mecanismo de muerte  
Enero a Junio de los años 2013 a 2014**

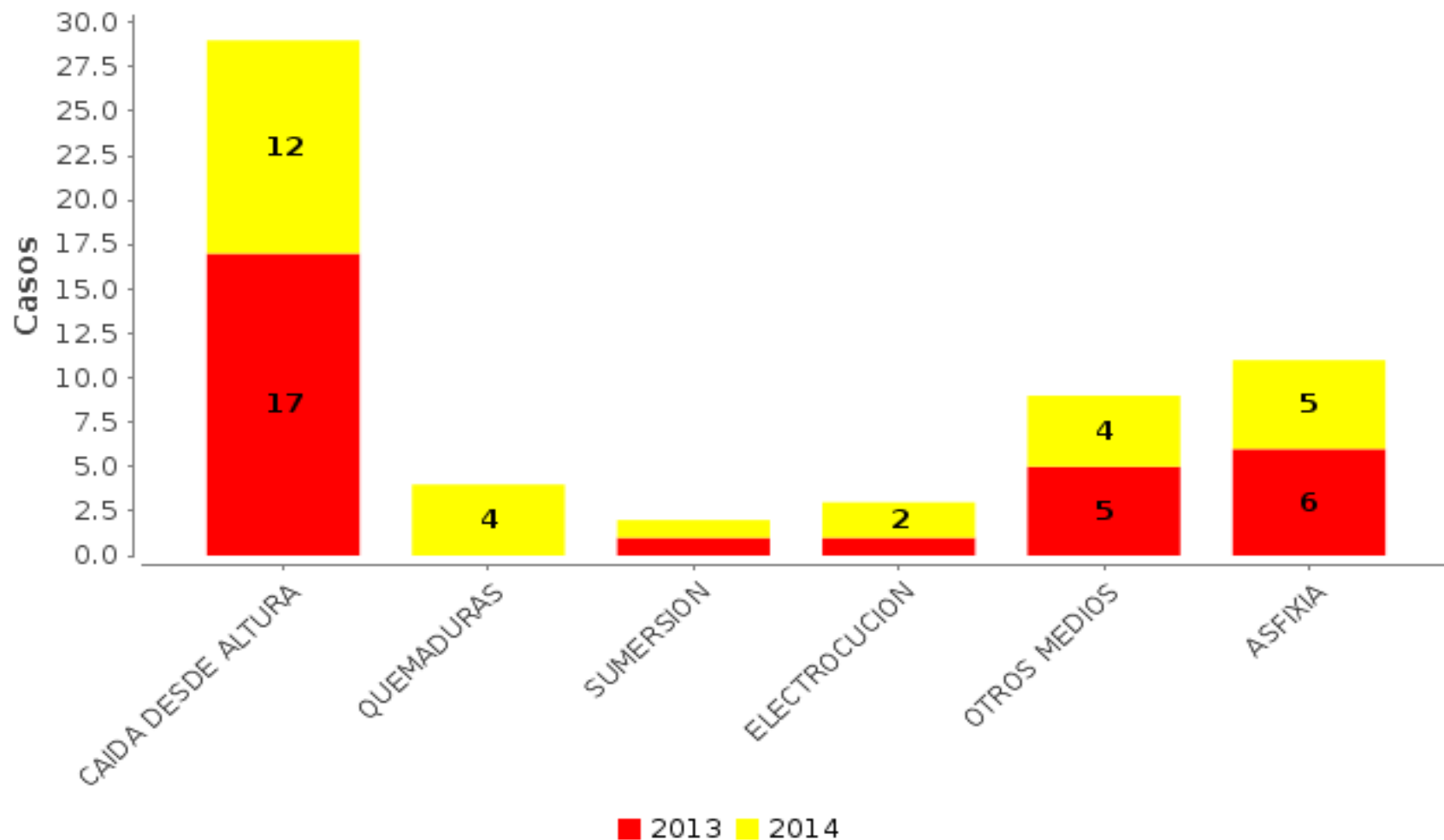

# CASOS DE MUERTES NO INTENCIONALES – Municipio de Pasto.

Desagregado por: Comuna

Periodo Enero - Junio 2013

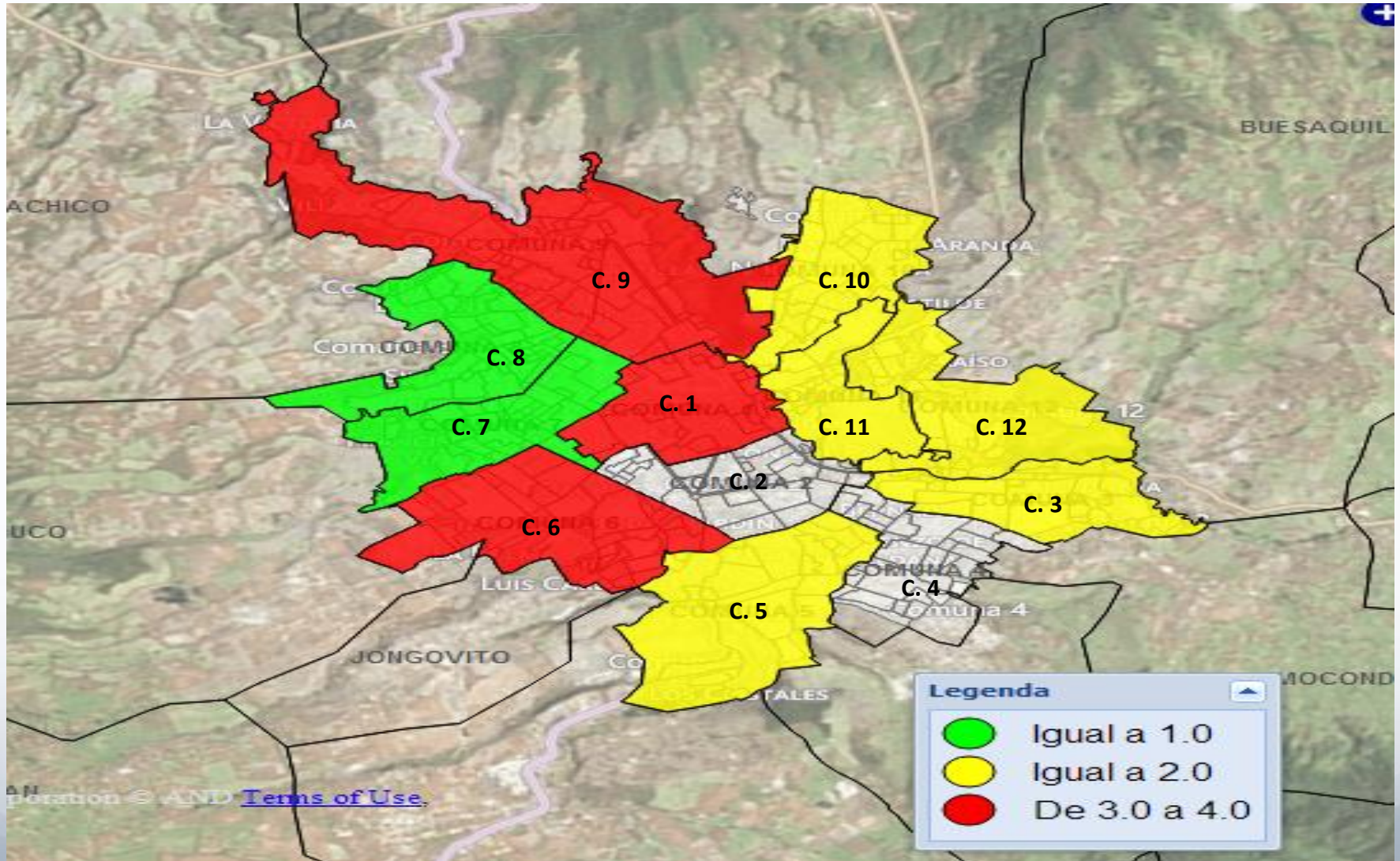



# CASOS DE MUERTES NO INTENCIONALES – Municipio de Pasto. Desagregado por: Corregimiento. Periodo Enero - Junio 2013

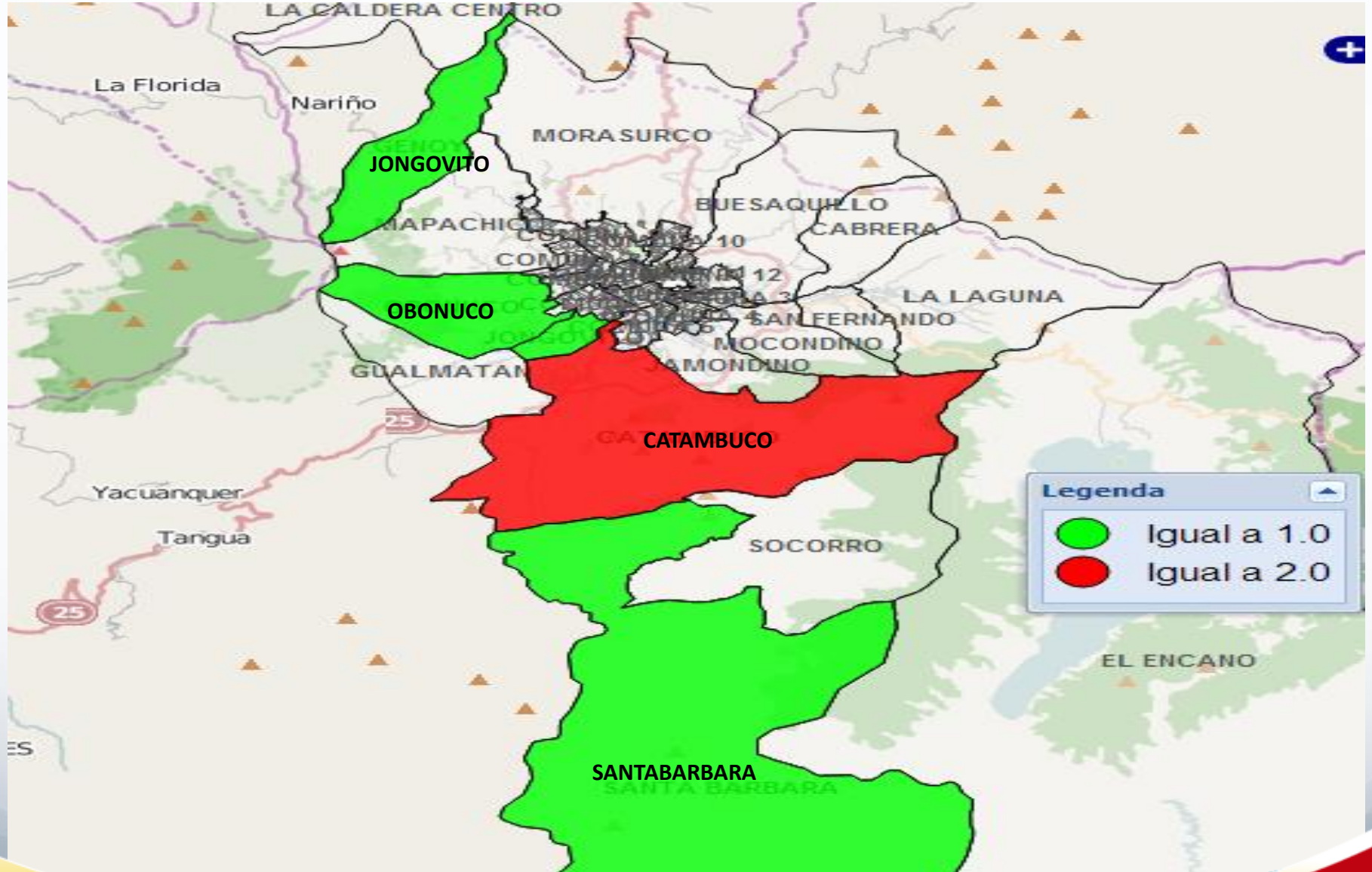

# CASOS DE MUERTES NO INTENCIONALES – Municipio de Pasto.

Desagregado por: Comuna  
Periodo Enero - Junio 2014

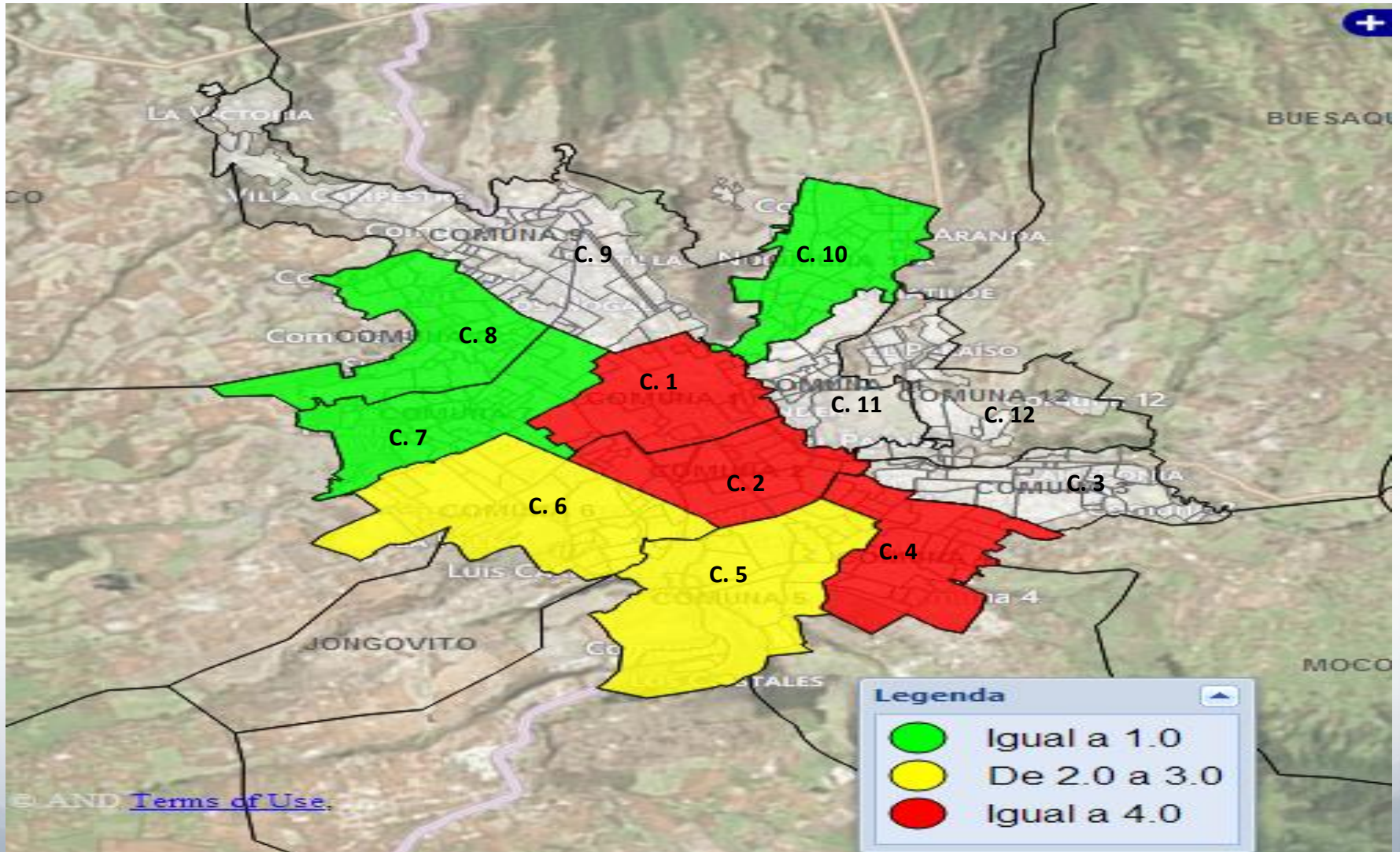



# CASOS DE MUERTES NO INTENCIONALES – Municipio de Pasto. Desagregado por: Corregimiento. Periodo Enero - Junio 2014

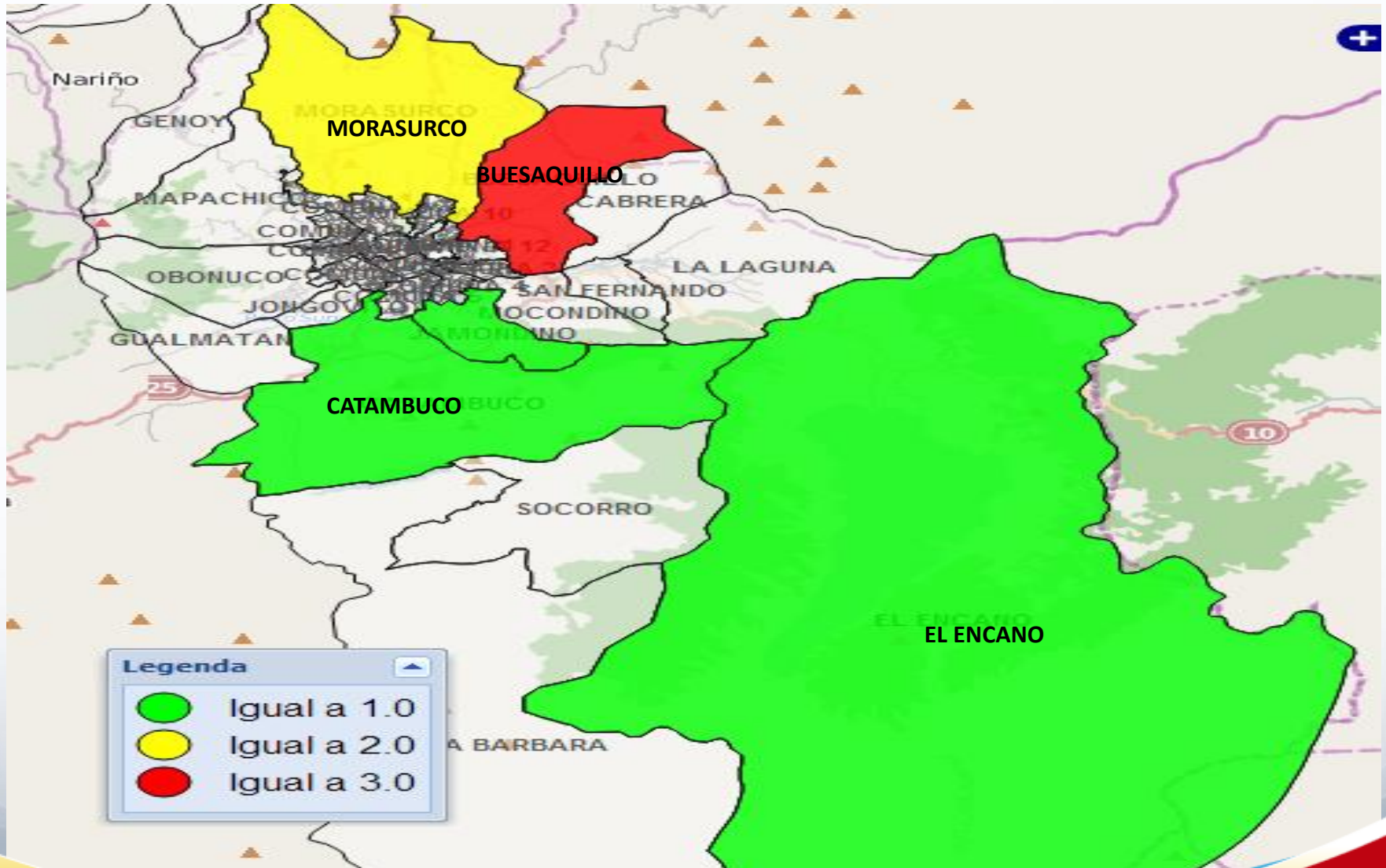



**ALCALDÍA DE PASTO**

FIN DE LA PRESENTACIÓN

GRACIAS POR  
SU ATENCIÓN