



**ALCALDÍA DE PASTO**





# **ALCALDÍA DE PASTO**

---

**SECRETARÍA DE GOBIERNO**  
**Subsecretaria de Justicia y Seguridad**  
**Observatorio del Delito**



ALCALDÍA DE PASTO

# HOMICIDIOS

MUNICIPIO DE PASTO,  
COMPARATIVO JULIO, AÑOS 2013 - 2014

# Porcentaje De Lesiones de Causa Externa Fatales Municipio de Pasto, Enero - Julio , Año 2014.

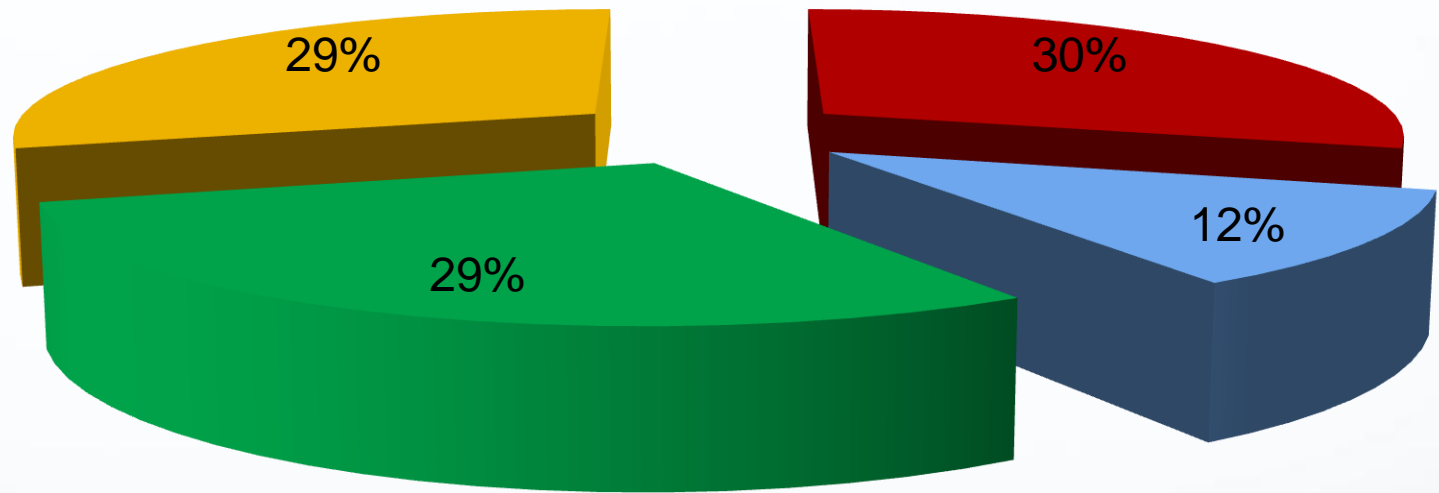

■ HOMICIDIOS

■ SUICIDIOS

■ MUERTES POR ACCIDENTES DE TRANSITO

■ OTRAS MUERTES NO INTENCIONALES

## Tasa de Homicidios Municipio de Pasto, Años 2003 - 2013

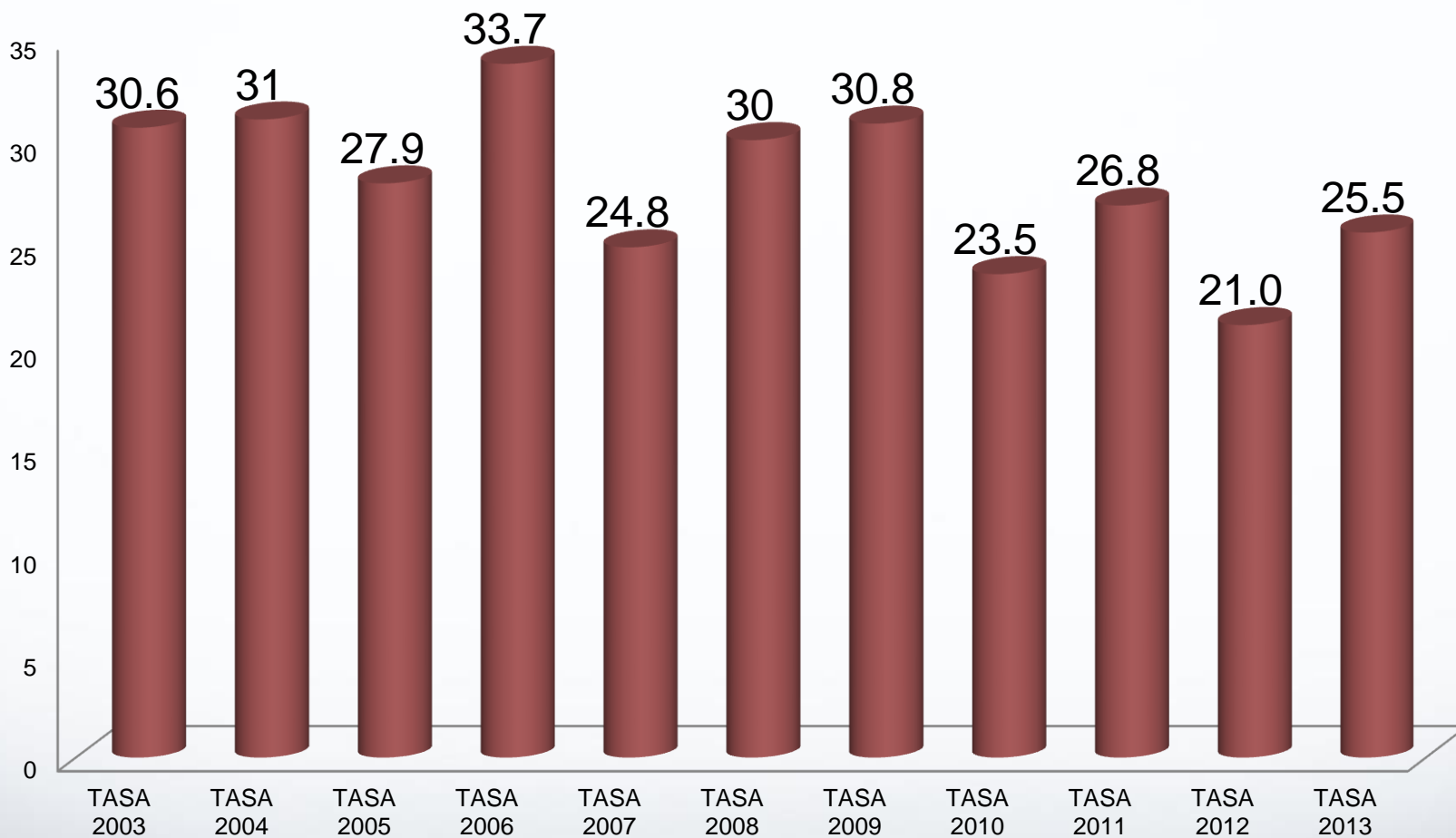

**CASOS DE HOMICIDIOS - Municipio de Pasto.  
Desagregado por: anual, mes  
Enero a Julio de los años 2013 a 2014**

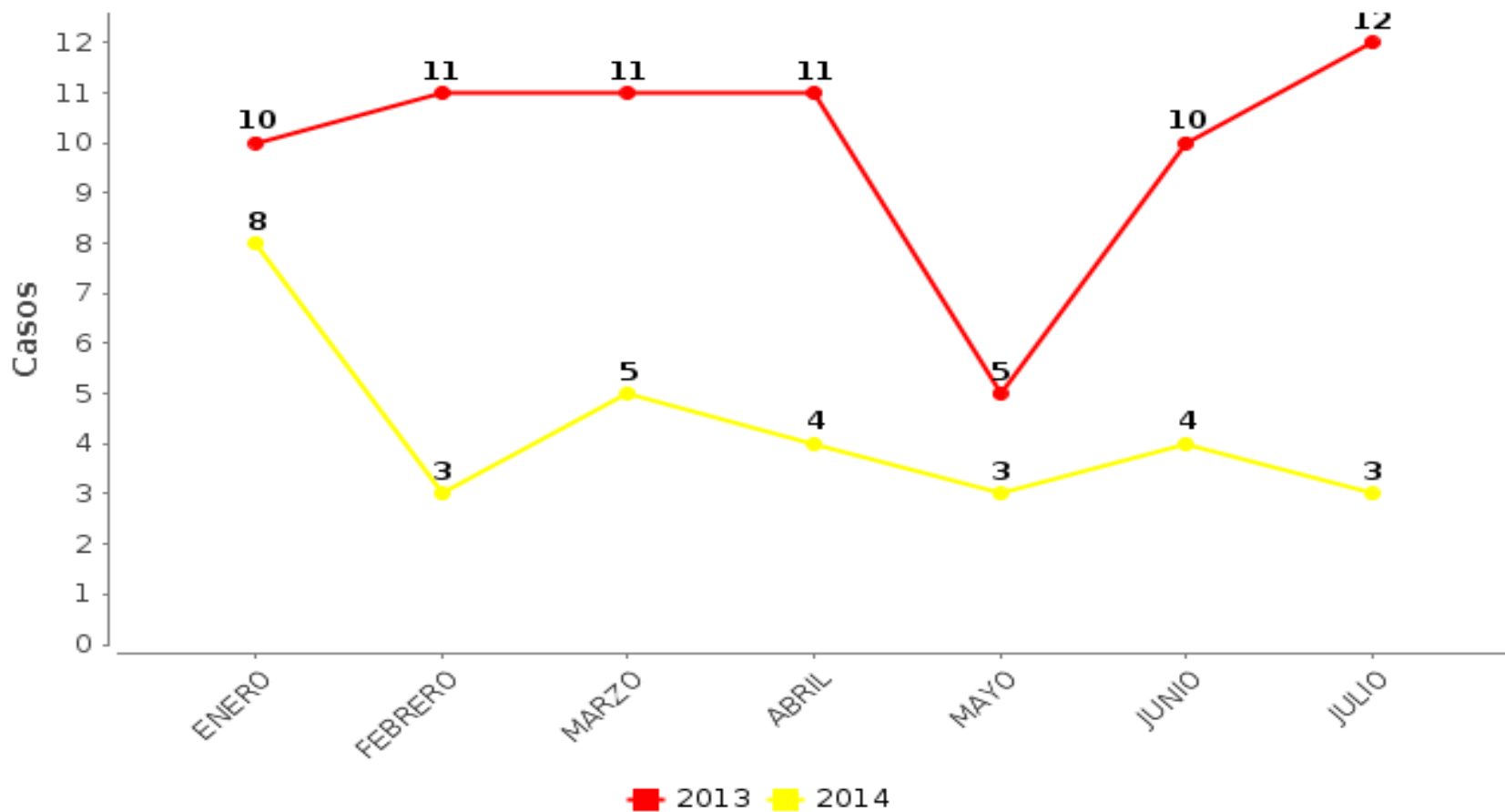

<b>2013</b>	<b>2014</b>
70	30



<b>Variación</b>	<b>%</b>	<b>Promedio Mensual</b>	<b>Promedio Diario</b>	<b>Tasa x 100.000 Hbts Año 2013</b>
- 40	- 57	4	0.1	25.2

## Casos de Homicidios Promedio Anual Municipio de Pasto, Años 2003 - 2014

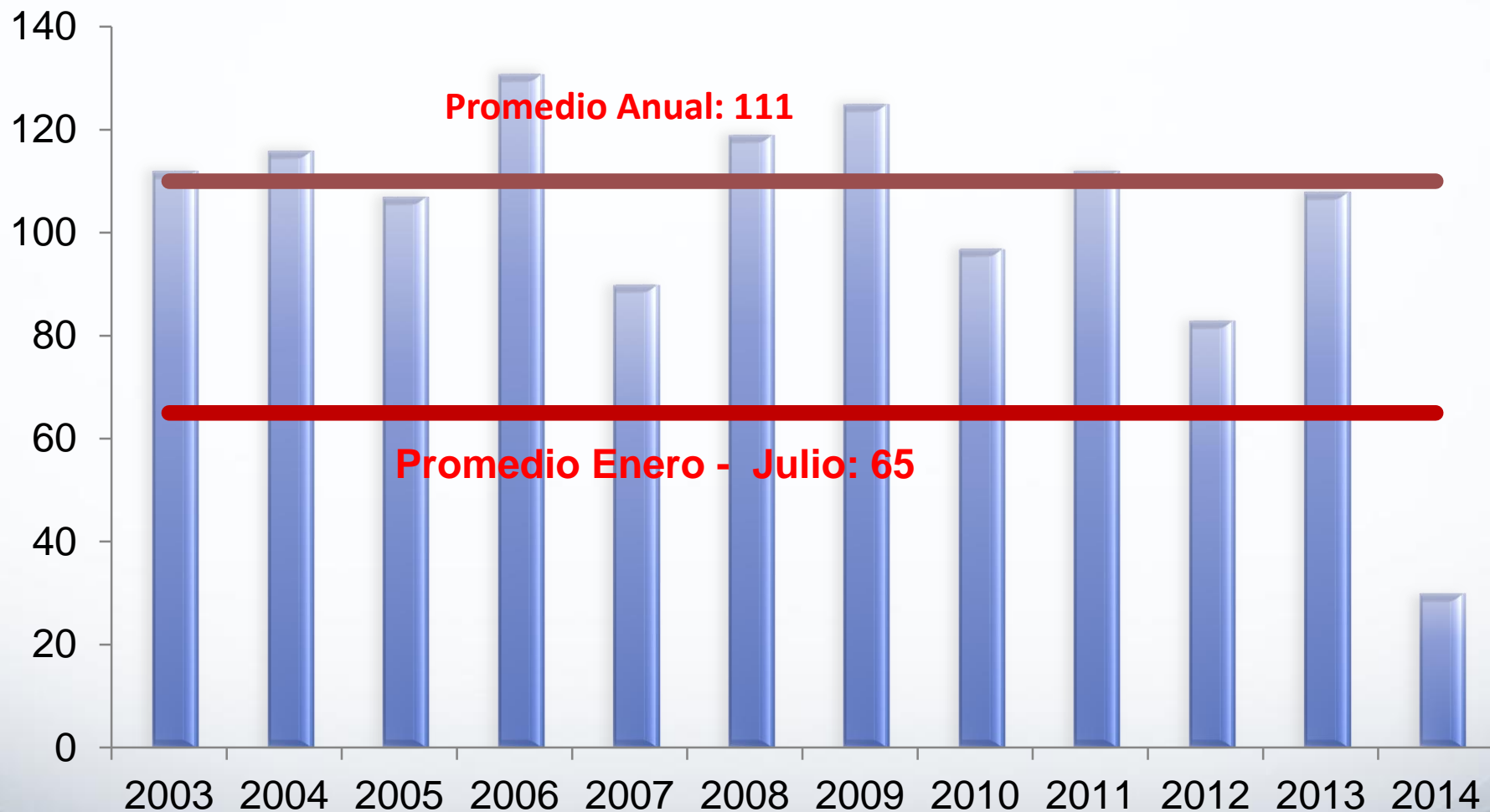

**CASOS DE HOMICIDIOS - Municipio de Pasto.**  
Desagregado por: anual, genero  
Enero a Julio de los años 2013 a 2014

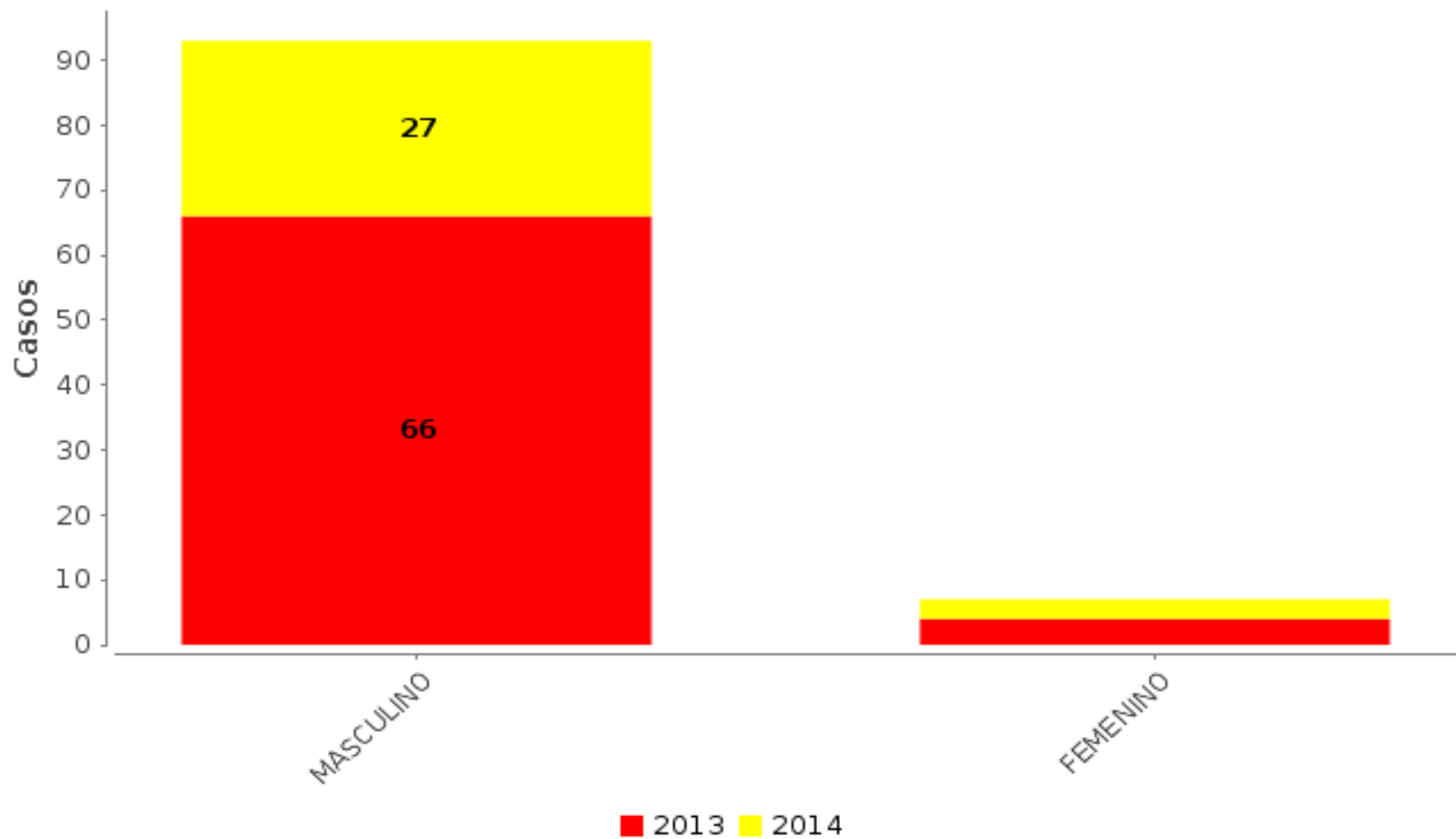



**CASOS DE HOMICIDIOS - Municipio de Pasto.  
Desagregado por: anual, edad  
Enero a Julio de los años 2013 a 2014**

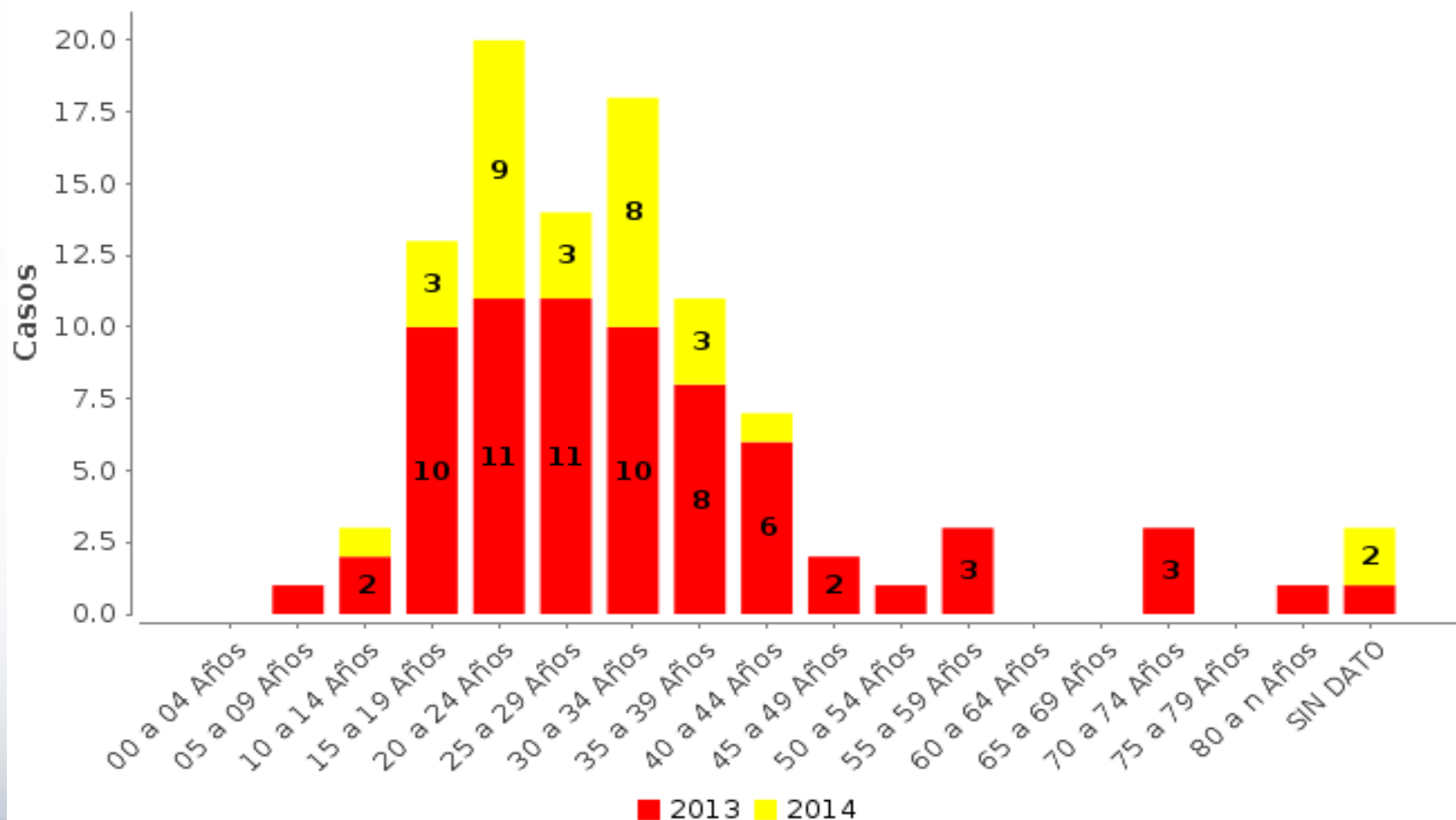

**CASOS DE HOMICIDIOS - Municipio de Pasto.  
Desagregado por: anual, zona  
Enero a Julio de los años 2013 a 2014**

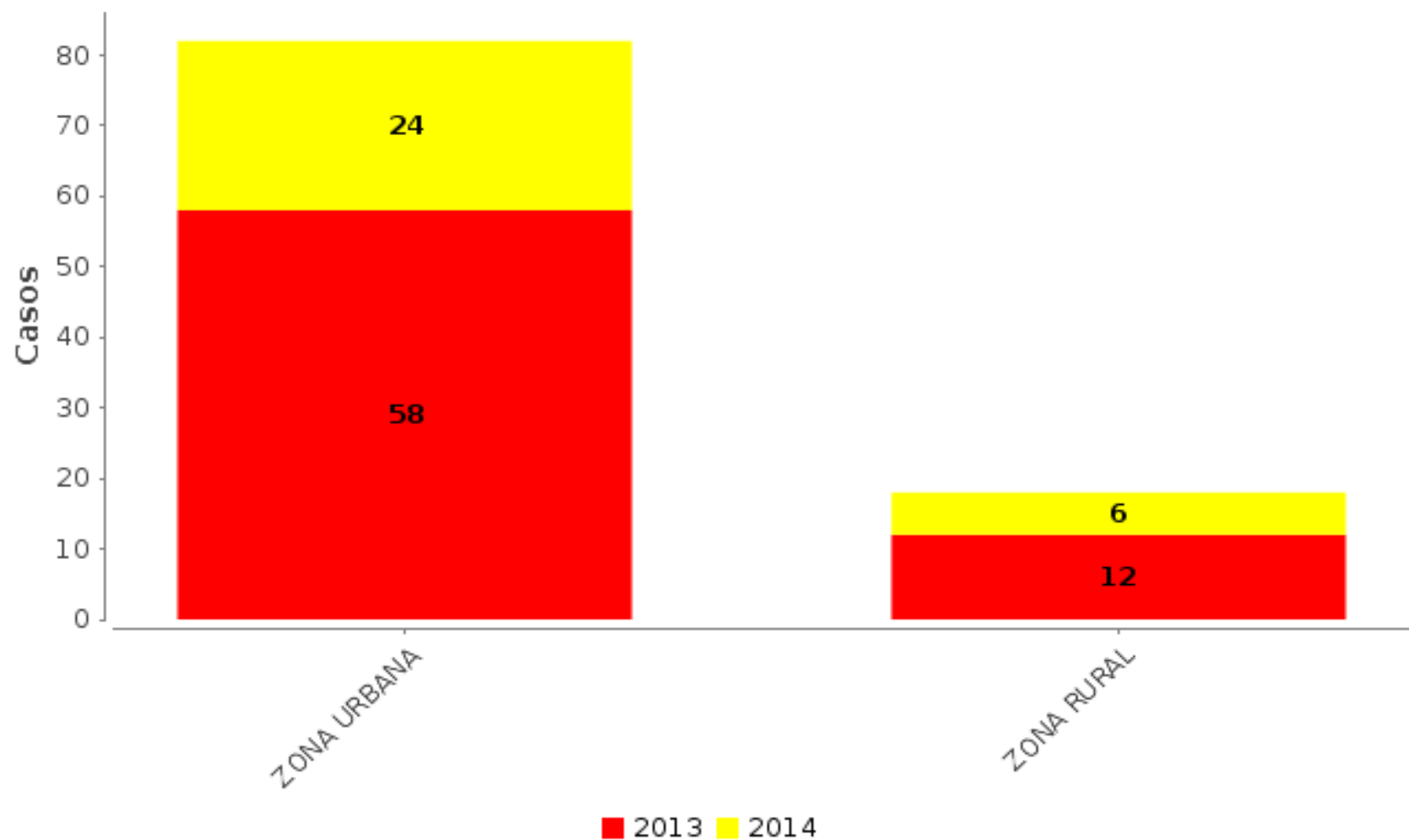

**CASOS DE HOMICIDIOS - Municipio de Pasto.**  
**Desagregado por: anual, contexto**  
**Enero a Julio de los años 2013 a 2014**

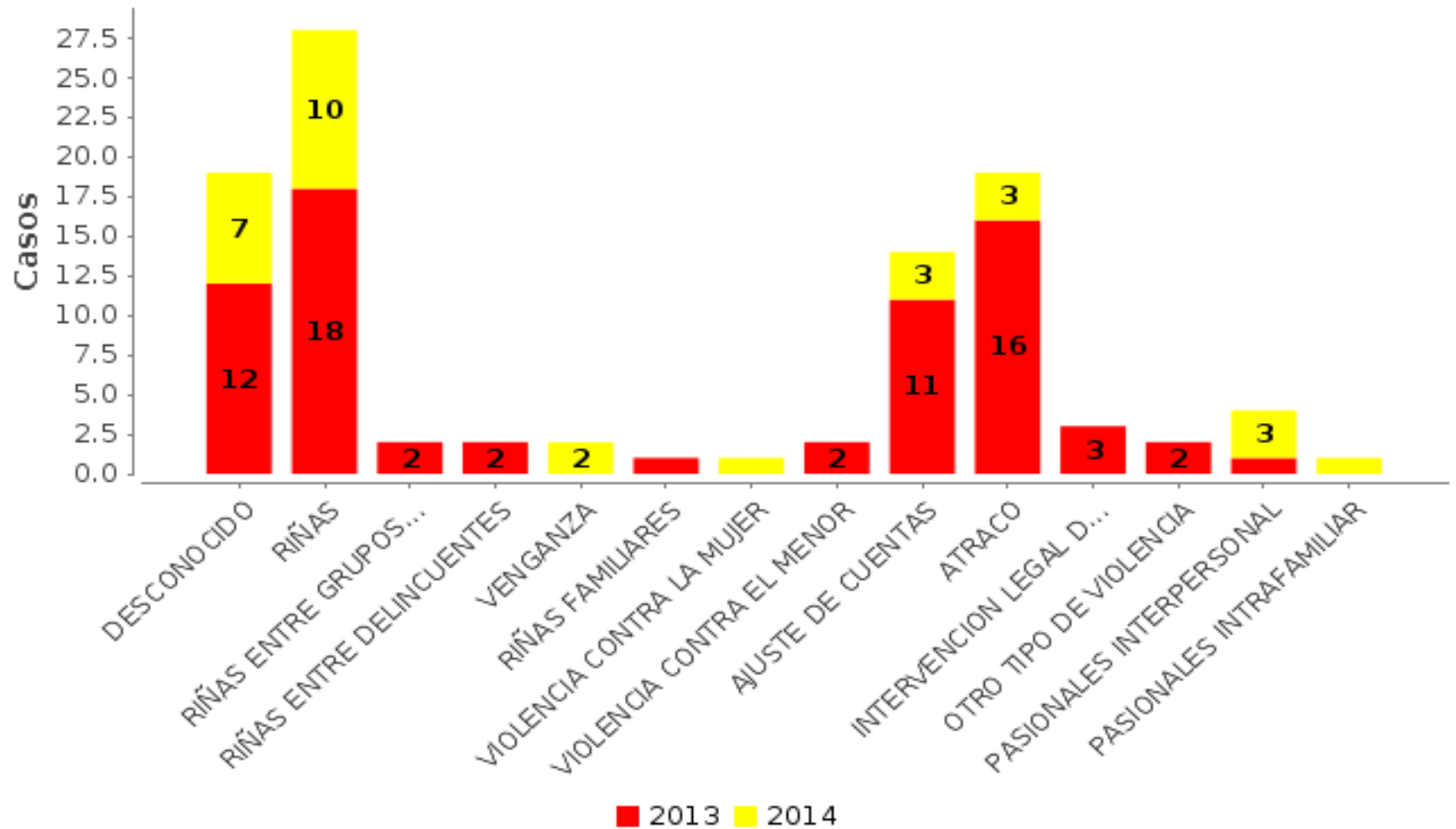

**CASOS DE HOMICIDIOS - Municipio de Pasto.**  
Desagregado por: anual, zona  
Enero a Julio de los años 2013 a 2014

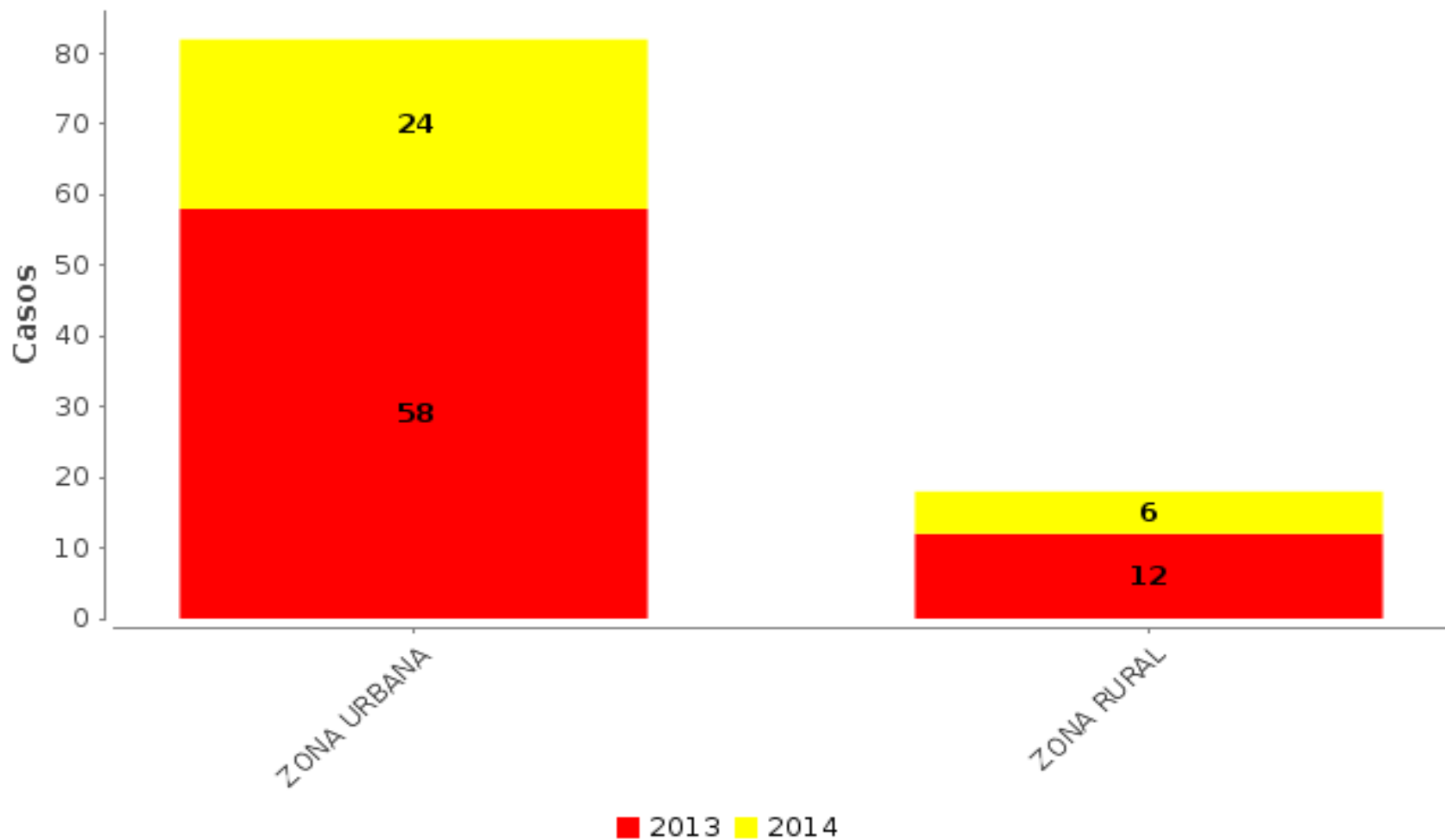

**CASOS DE HOMICIDIOS - Municipio de Pasto.**  
**Desagregado por: anual, hora**  
**Enero a Julio de los años 2013 a 2014**

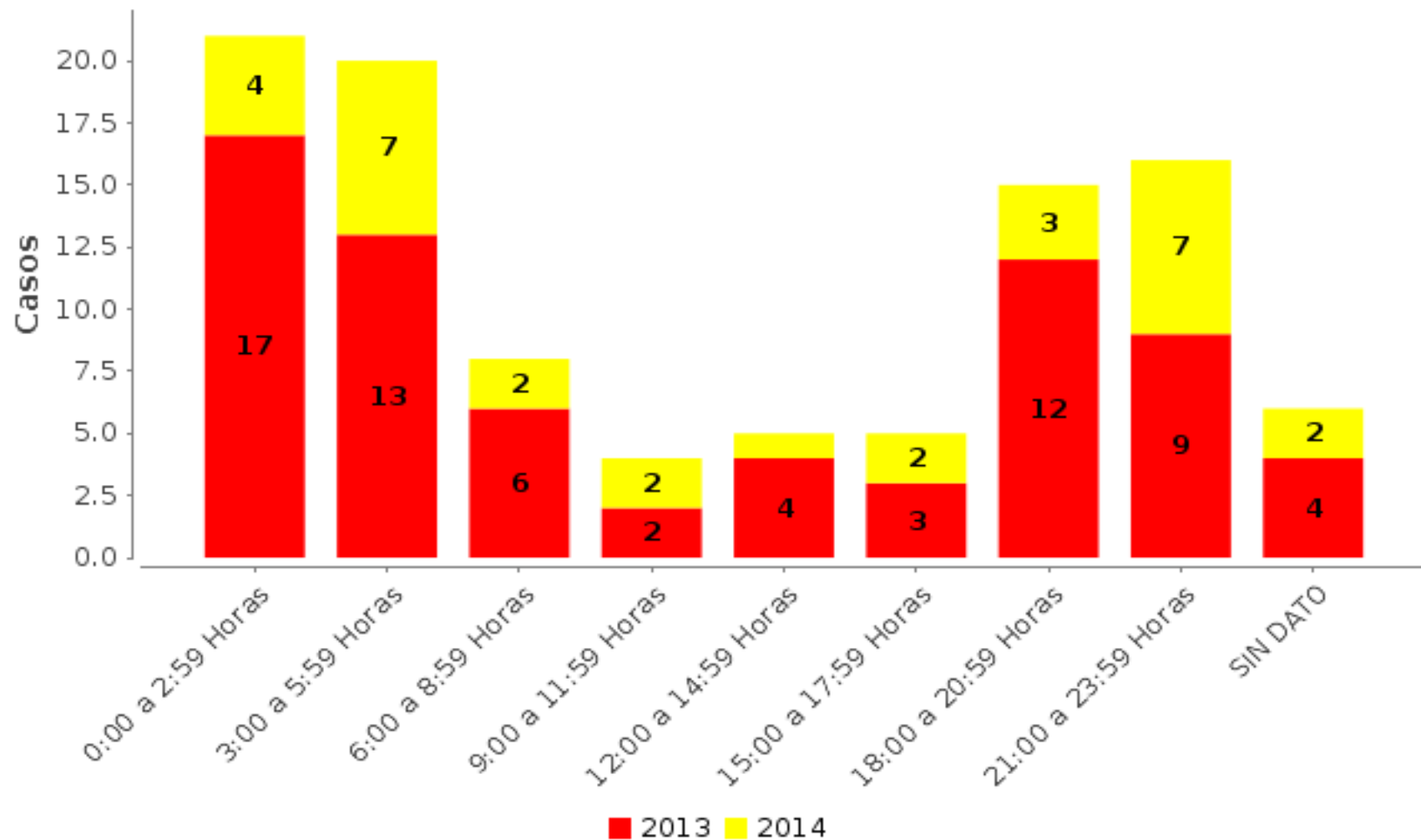

**CASOS DE HOMICIDIOS - Municipio de Pasto.  
Desagregado por: anual, lugar del hecho  
Enero a Julio de los años 2013 a 2014**

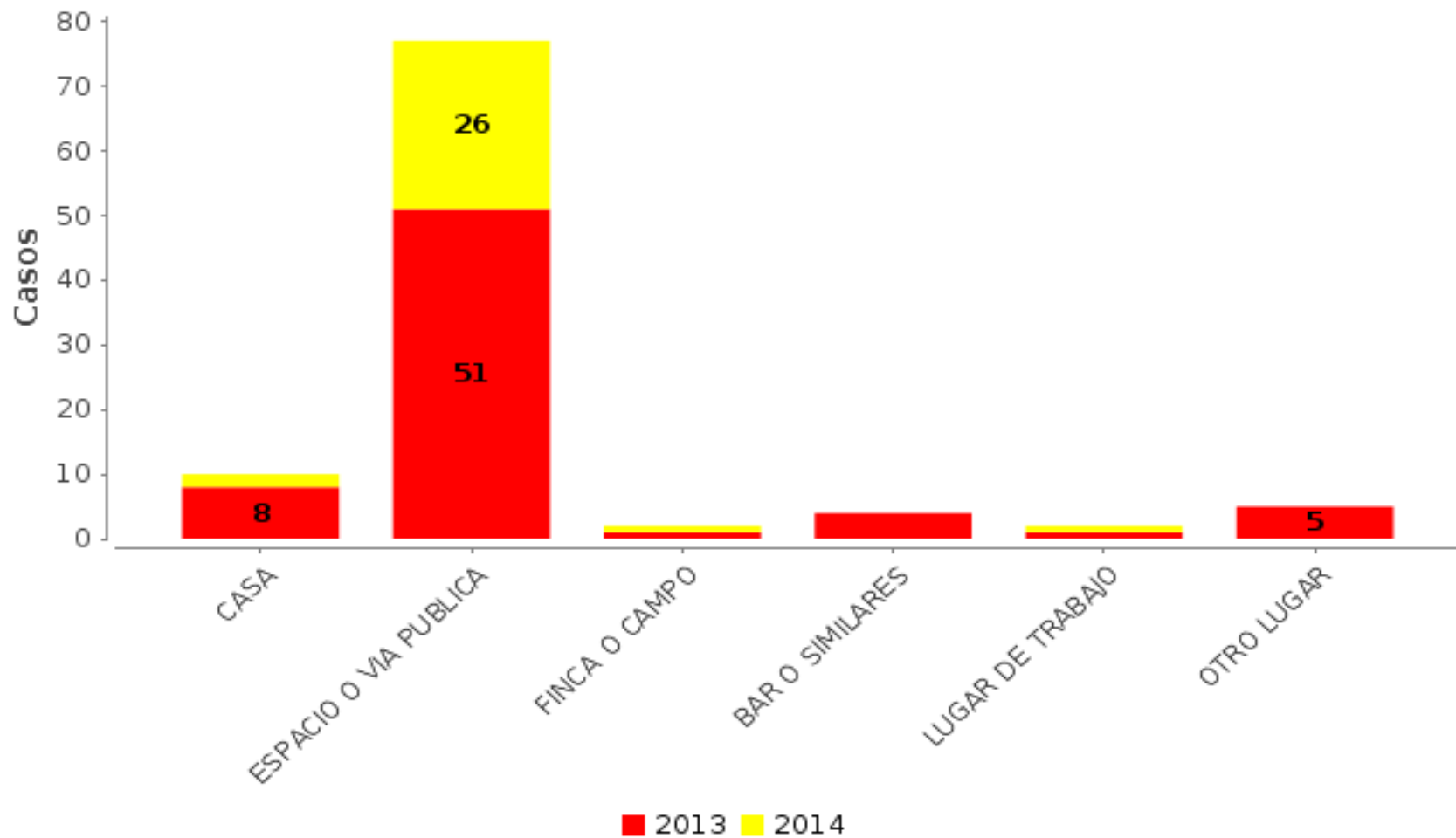

**CASOS DE HOMICIDIOS - Municipio de Pasto.**  
Desagregado por: anual, día semana  
Enero a Julio de los años 2013 a 2014

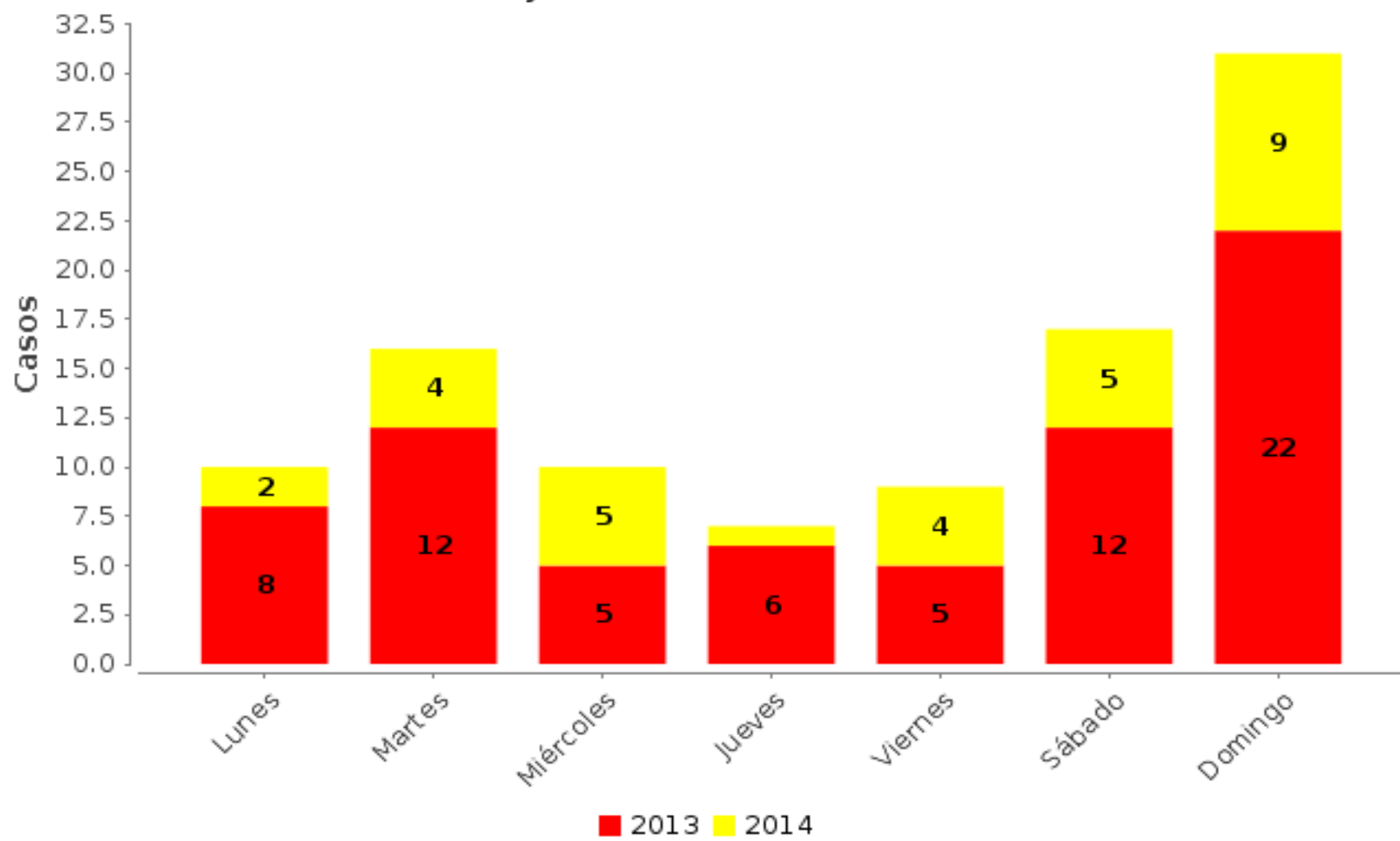

# HOMICIDIOS, SEGUN CONTEXTO Y HORA ENERO – JULIO 2014

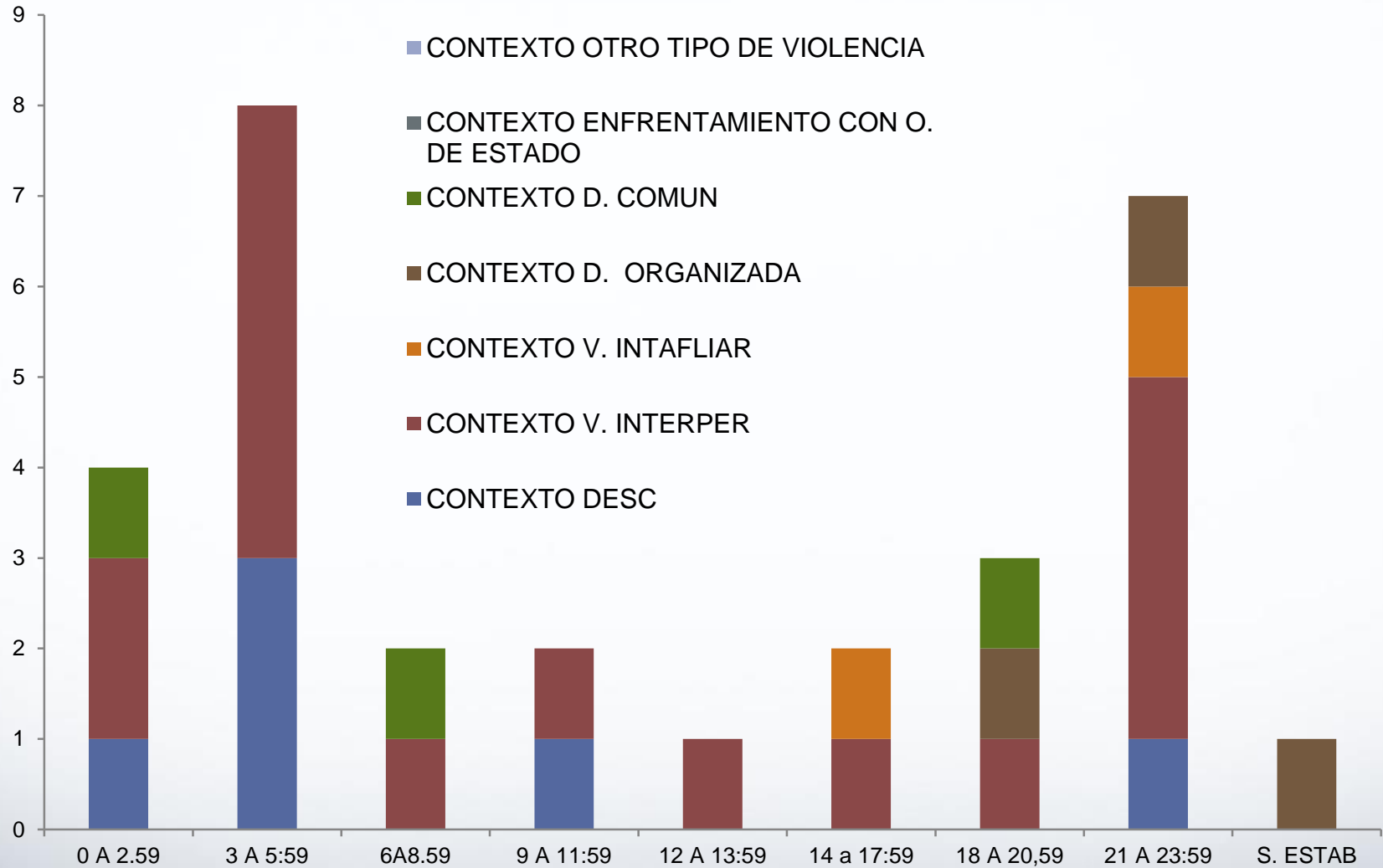



# HOMICIDIOS, COMUNA Y CORREGIMIENTO SEGUN CONTEXTO ENERO – JULIO 2014

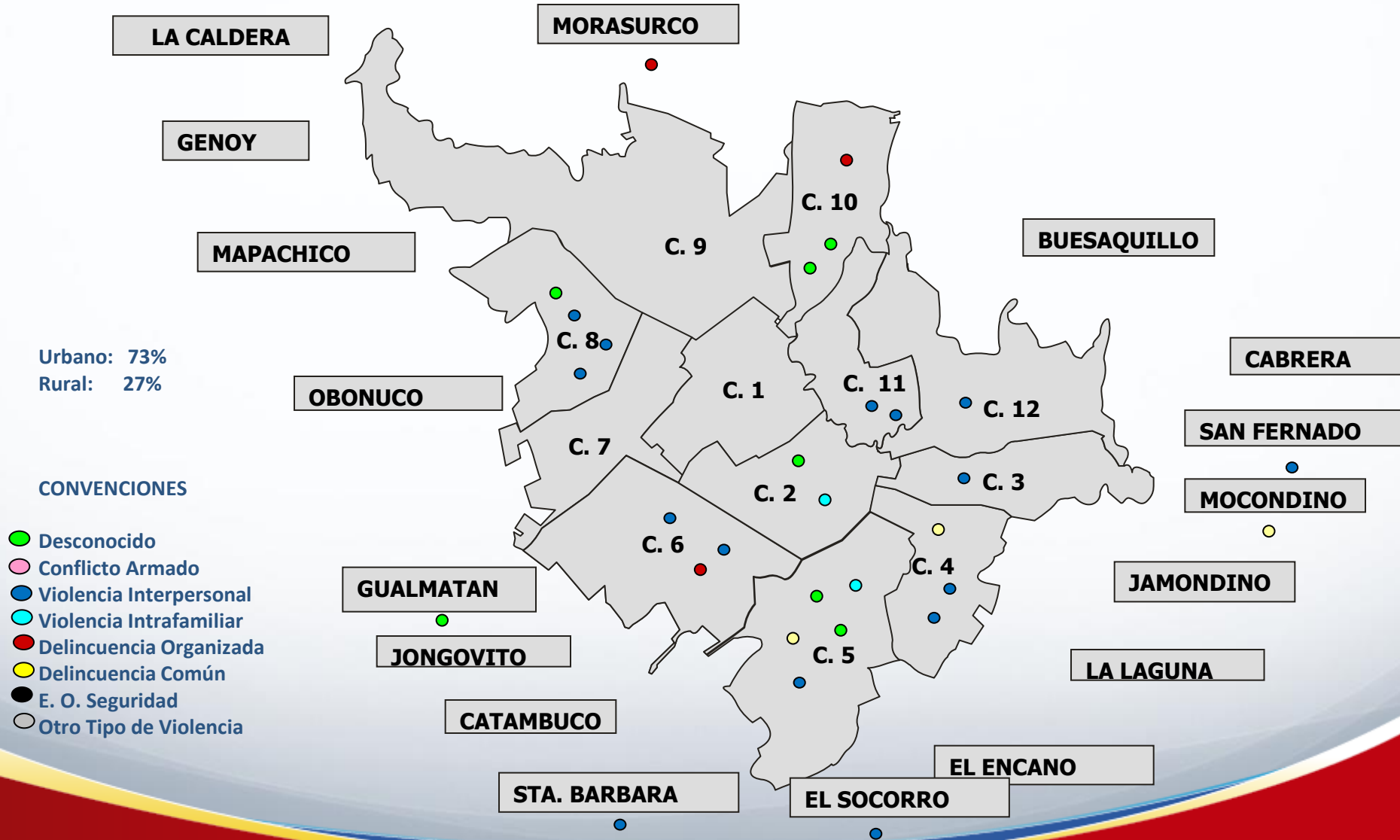

# CASOS DE HOMICIDIOS – Municipio de Pasto.

Desagregado por: Comuna

Periodo Enero - Julio 2013

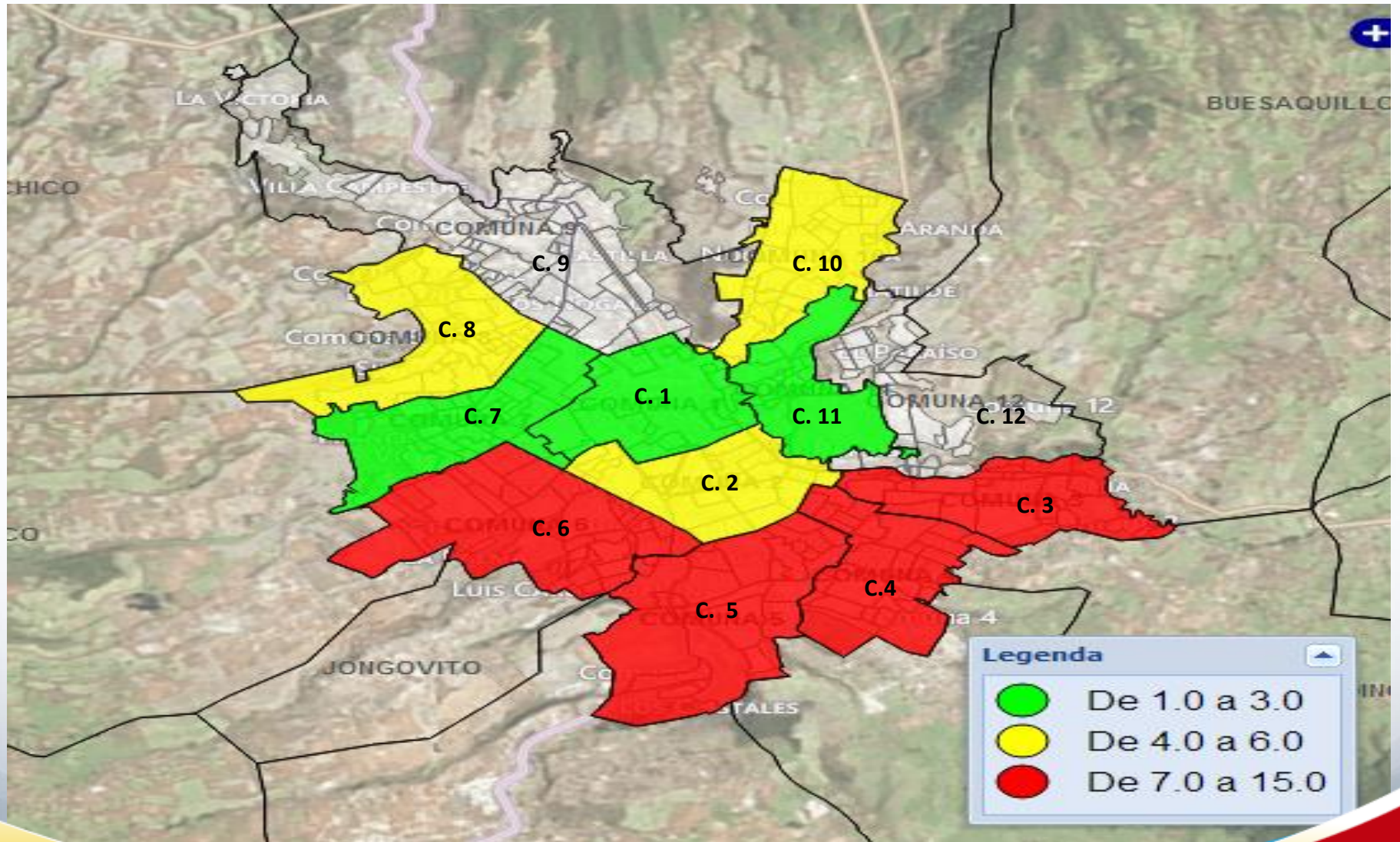



# CASOS DE HOMICIDIOS – Municipio de Pasto.

## Desagregado por: Corregimiento. Periodo Enero - Julio 2013

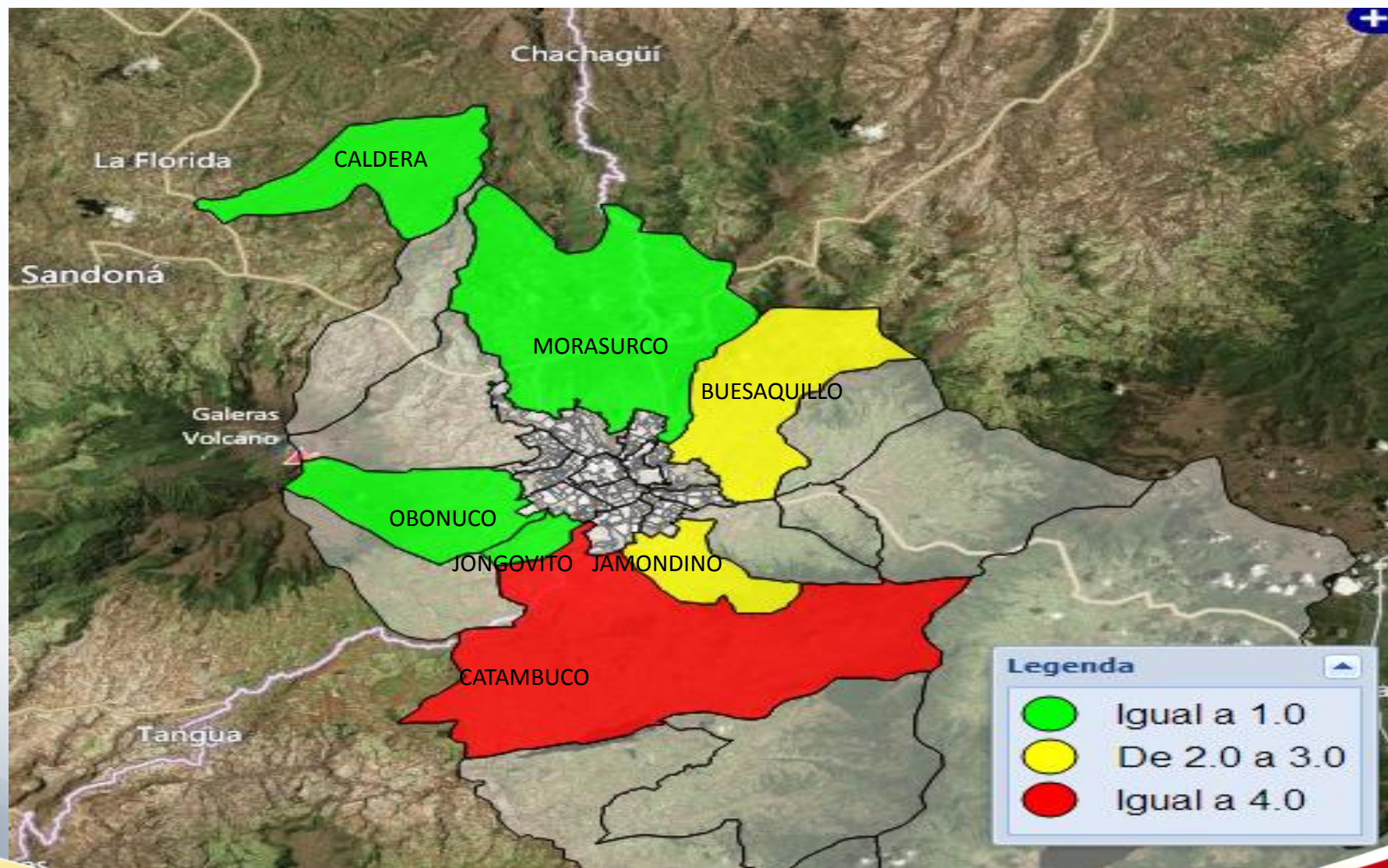



# CASOS DE HOMICIDIOS – Municipio de Pasto.

Desagregado por: Comuna

Periodo Enero - Julio 2014

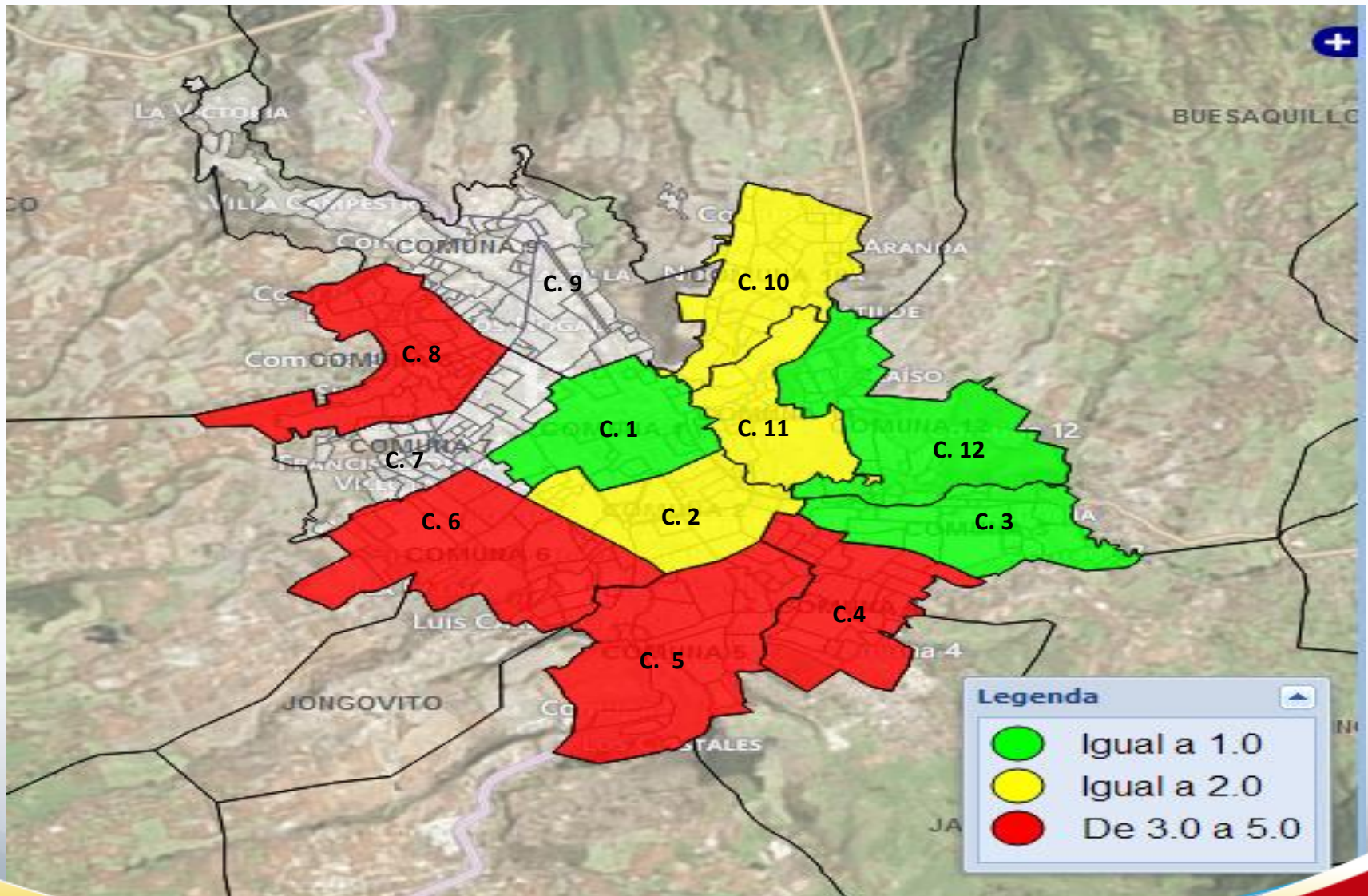



# CASOS DE HOMICIDIOS – Municipio de Pasto.

## Desagregado por: Corregimiento Periodo Enero – Julio. Año 2014

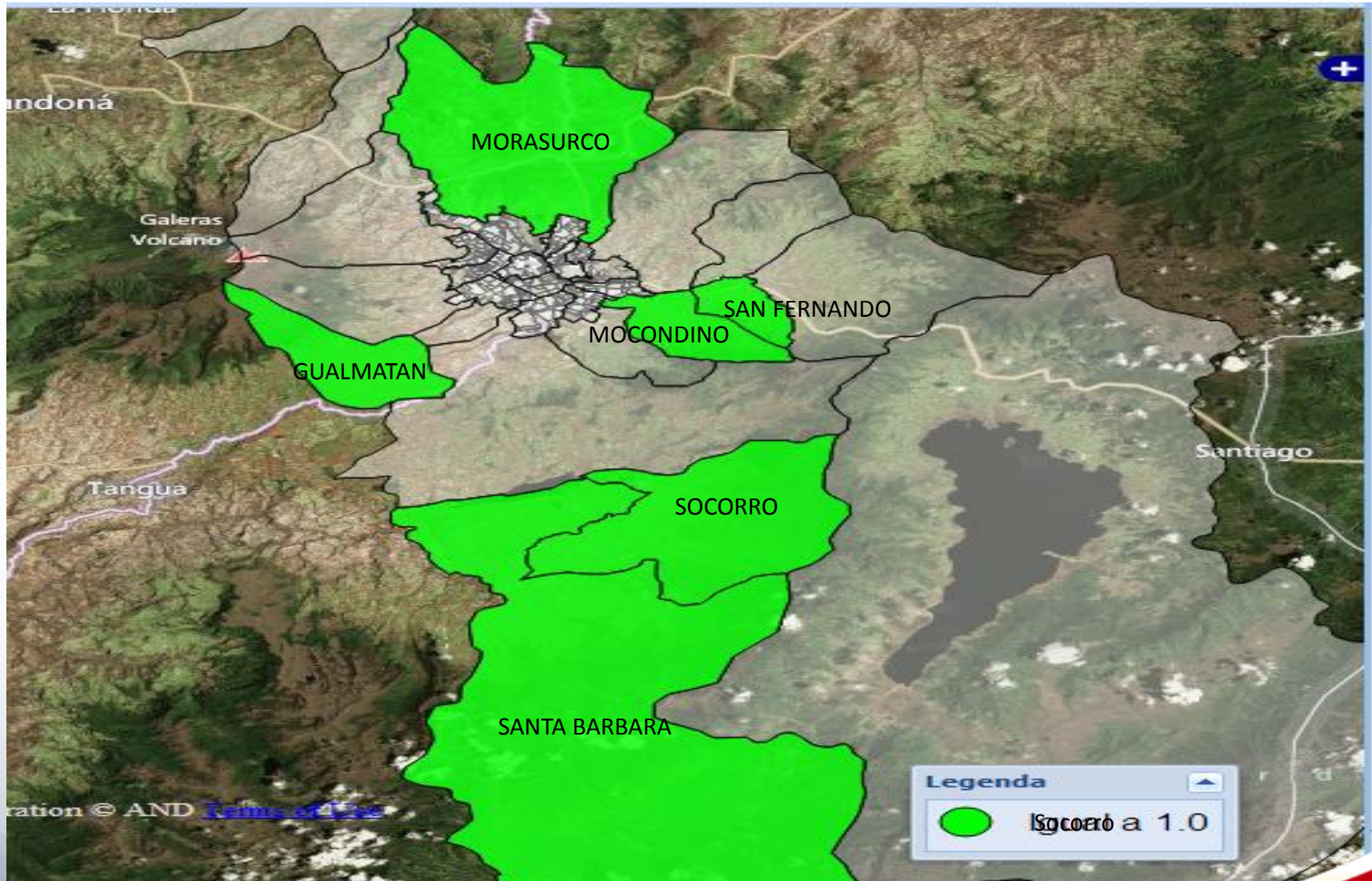



# CASOS DE HOMICIDIOS – Municipio de Pasto.

## Desagregado por: Cuadrantes. Periodo Enero – Julio 2014

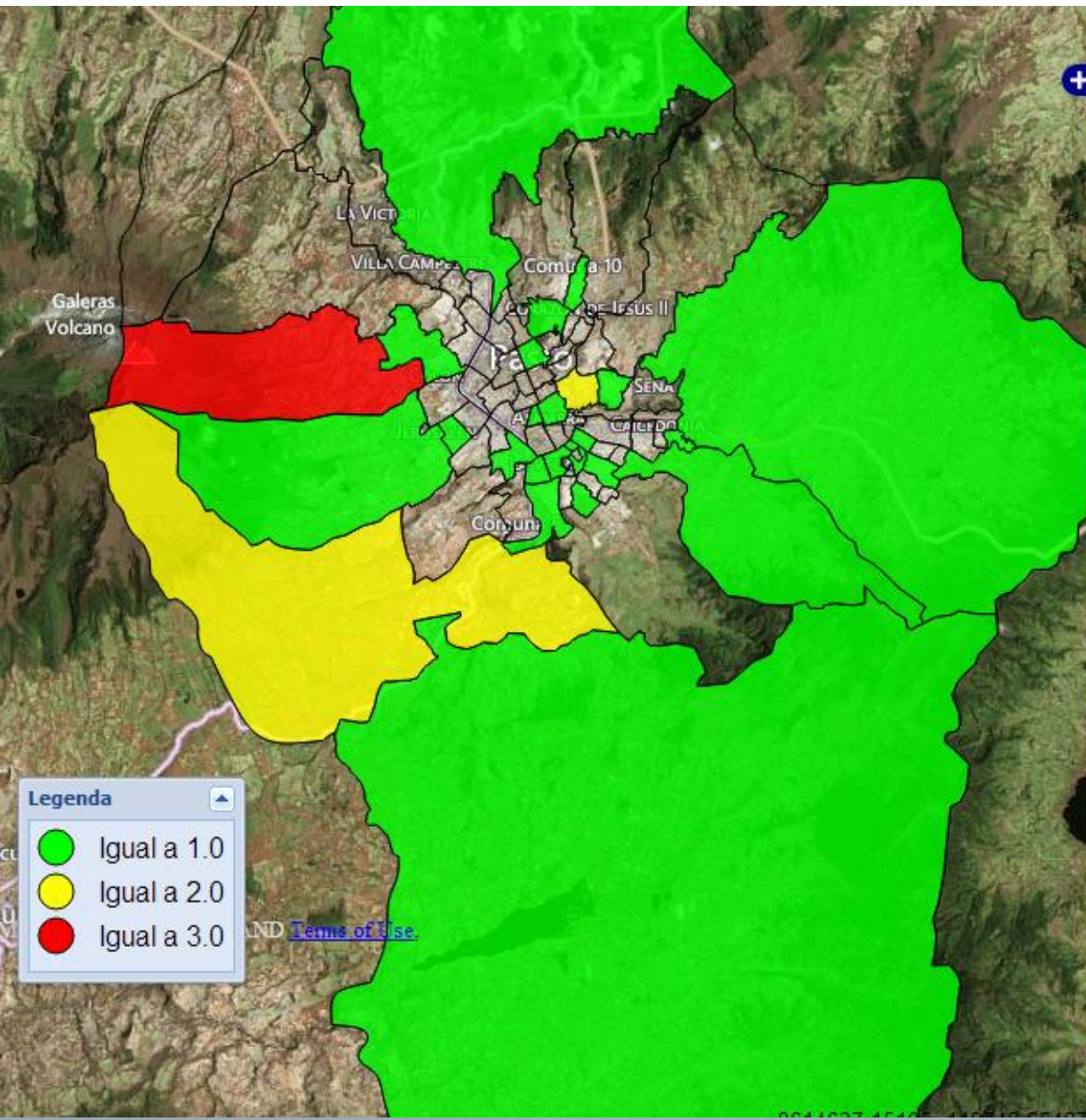

Nombre	Valor
E.NORTE_01	3
E.CENTRO_14	2
E.NORTE_24	2
E.CENTRO_02	1
E.CENTRO_10	1
E.CENTRO_05	1
E.CENTRO_06	1
E.CENTRO_13	1
E.CENTRO_24	1
E.CENTRO_25	1
E.NORTE_13	1
E.NORTE_02	1
E.NORTE_04	1
E.NORTE_20	1
E.SUR_08	1
E.SUR_02	1
E.SUR_20	1
E.SUR_21	1
E.SUR_04	1
E.SUR_05	1
E.SUR_06	1
E.SUR_13	1
E.SUR_25	1
E.SUR_07	1
E.SUR_14	1
E.SUR_23	1

ANGANOY, VIVIENDA CRISTIANA, PANORAMICO I, COLON, SAN JUAN DE ANGANOY

# **MUERTES POR ACCIDENTES DE TRANSITO**

**MUNICIPIO DE PASTO,  
COMPARATIVO ENERO - JULIO , AÑOS 2013- 2014**

**CASOS DE MUERTES POR ACCIDENTES DE TRANSITO - Municipio de Pasto.  
Desagregado por: anual, mes  
Enero a Julio de los años 2013 a 2014**

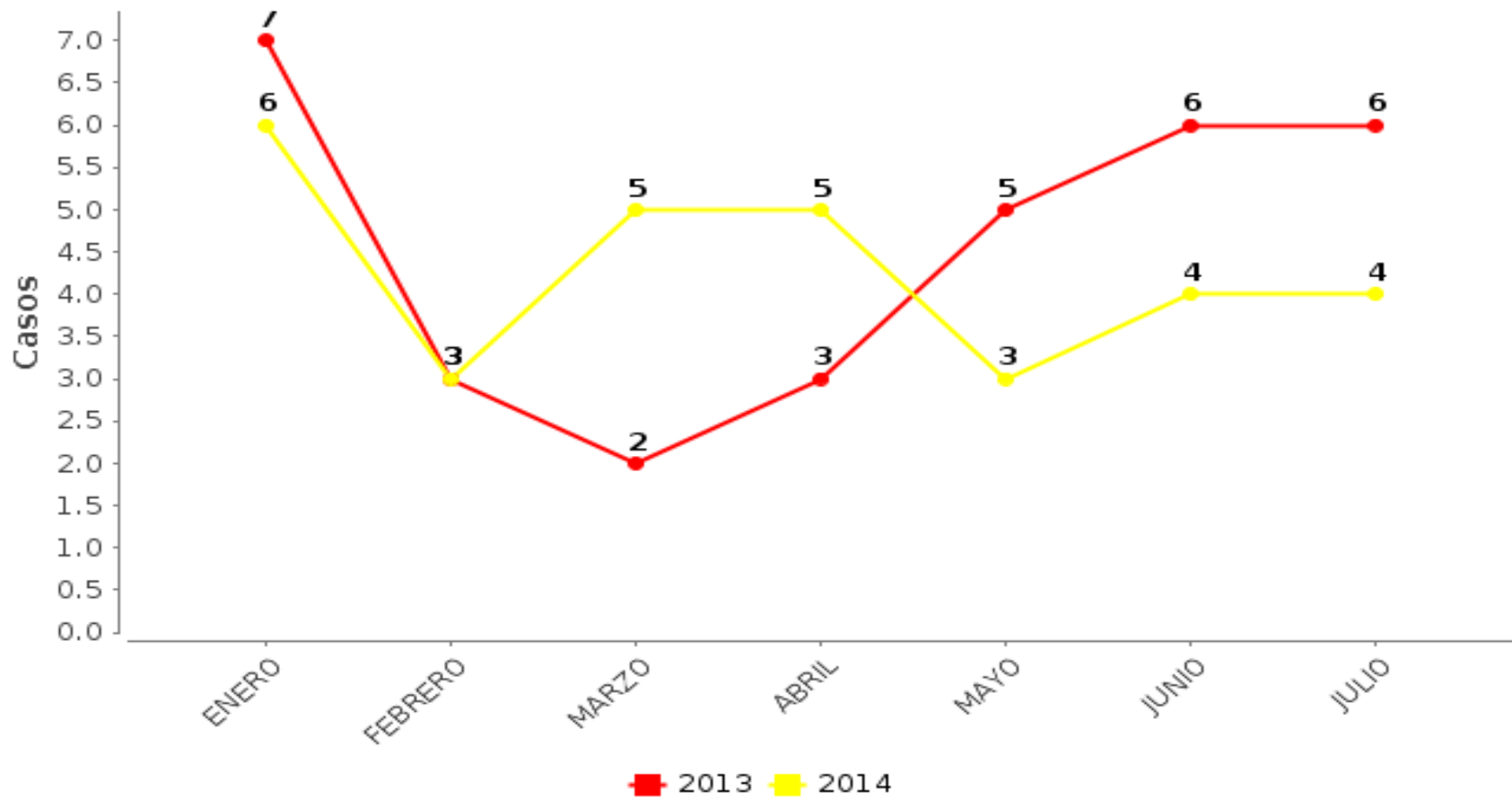

<b>2013</b>	<b>2014</b>
32	30

**Variación**  
**+2**

**%**  
**6.2**

**Promedio Mensual**  
**4.**

**Promedio Diario**  
**0.1**

**Tasa x 100.000 Hbts Año 2013**  
**11**



# Casos de Muertes por Accidentes de Tránsito. Promedio Anual. Municipio de Pasto, Años 2002- 2014.

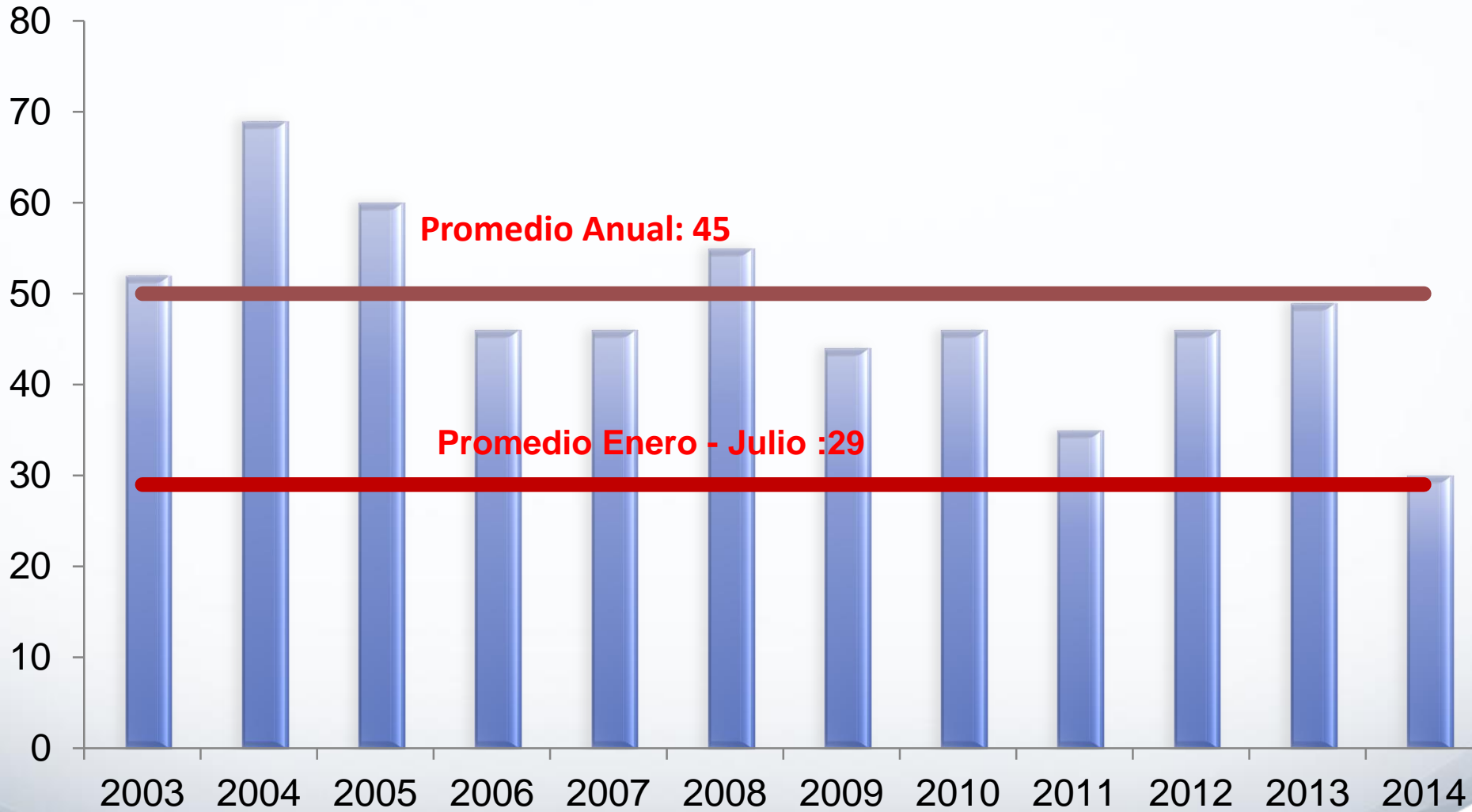

**CASOS DE MUERTES POR ACCIDENTES DE TRANSITO - Municipio de Pasto.  
Desagregado por: anual, genero  
Enero a Julio de los años 2013 a 2014**

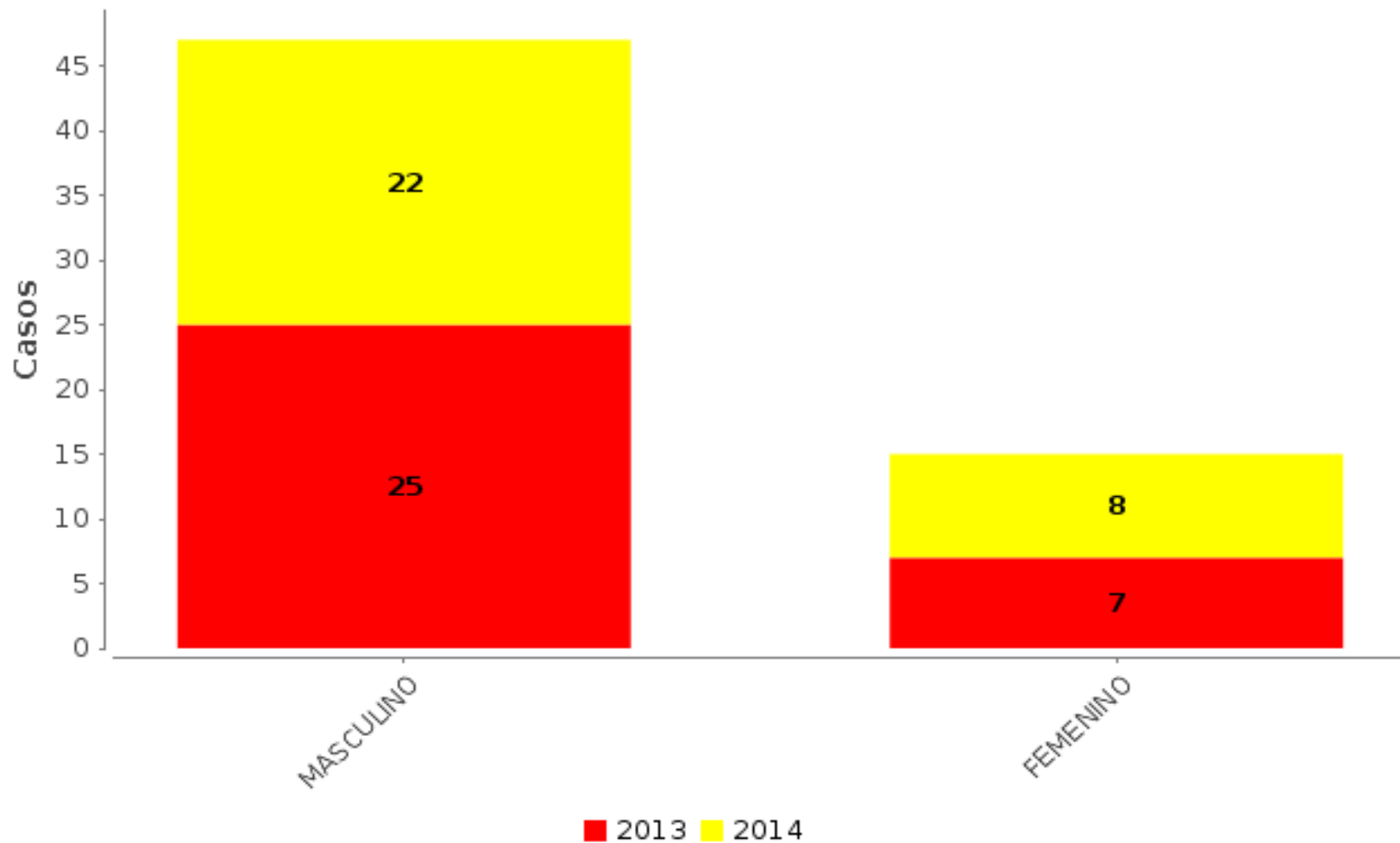

**CASOS DE MUERTES POR ACCIDENTES DE TRANSITO - Municipio de Pasto.  
Desagregado por: anual, edad  
Enero a Julio de los años 2013 a 2014**

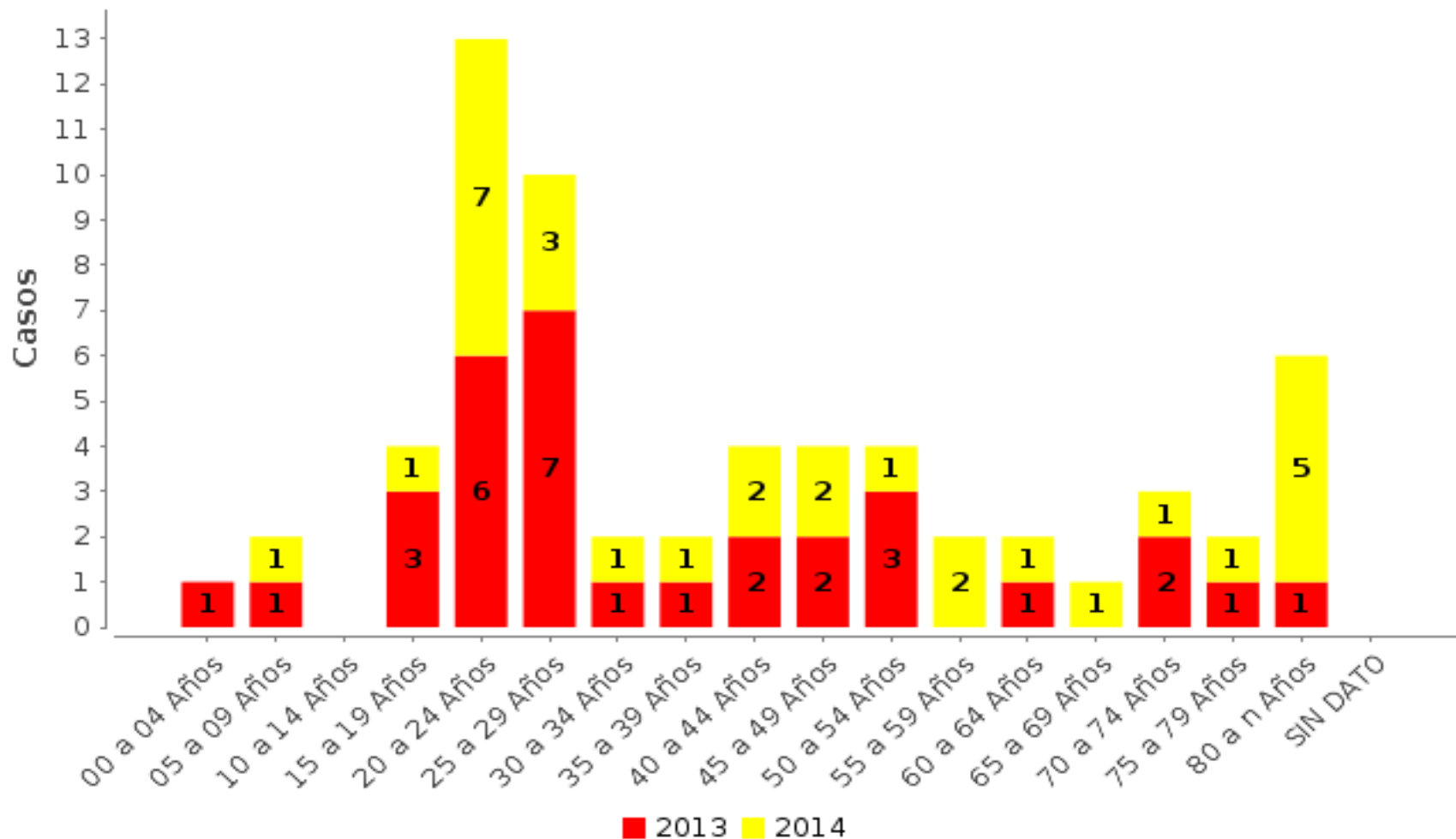

**CASOS DE MUERTES POR ACCIDENTES DE TRANSITO - Municipio de Pasto.  
Desagregado por: anual, clase de accidente  
Enero a Julio de los años 2013 a 2014**

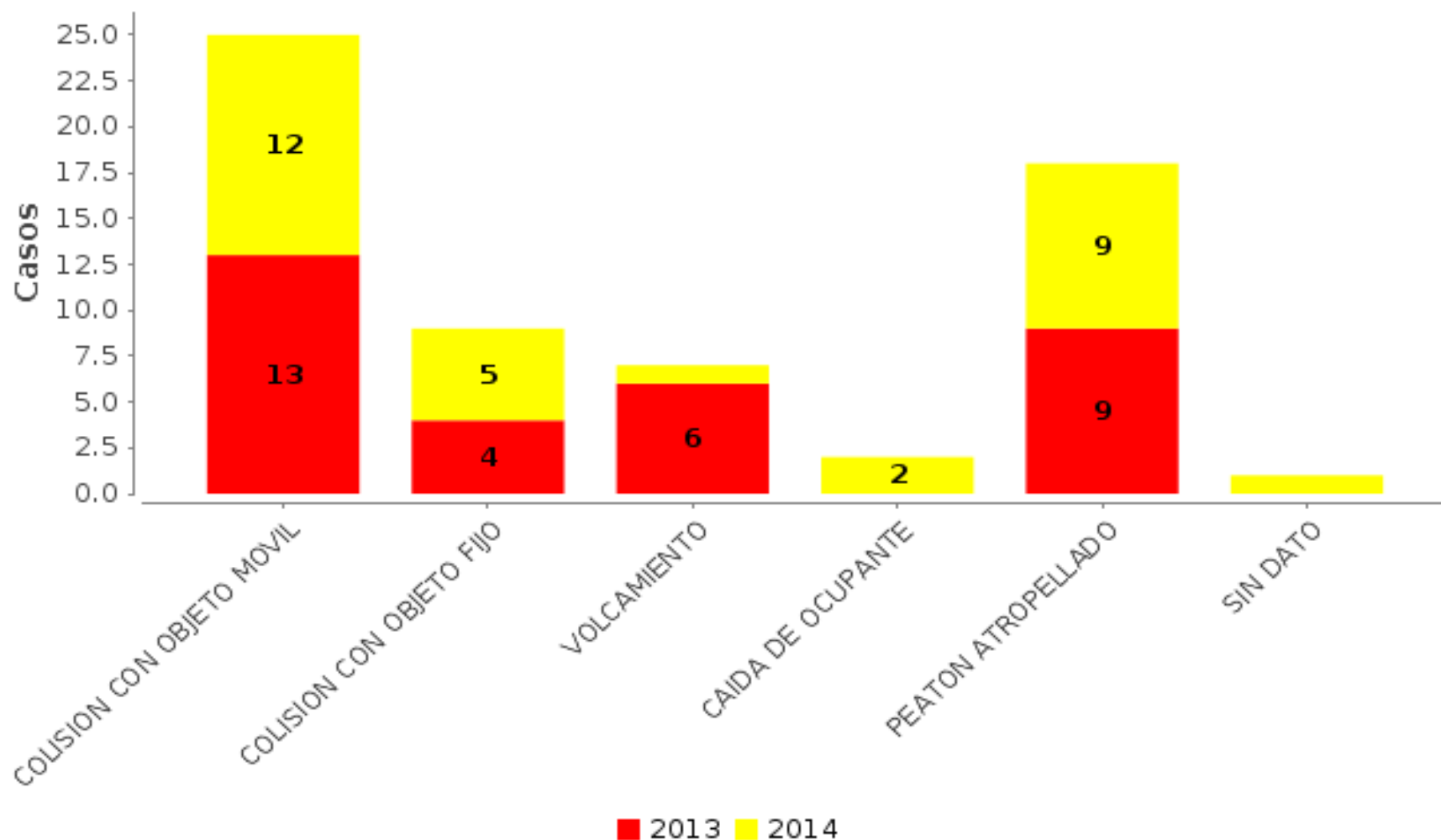

**CASOS DE MUERTES POR ACCIDENTES DE TRANSITO - Municipio de Pasto.  
Desagregado por: anual, medidas de proteccion  
Enero a Julio de los años 2013 a 2014**

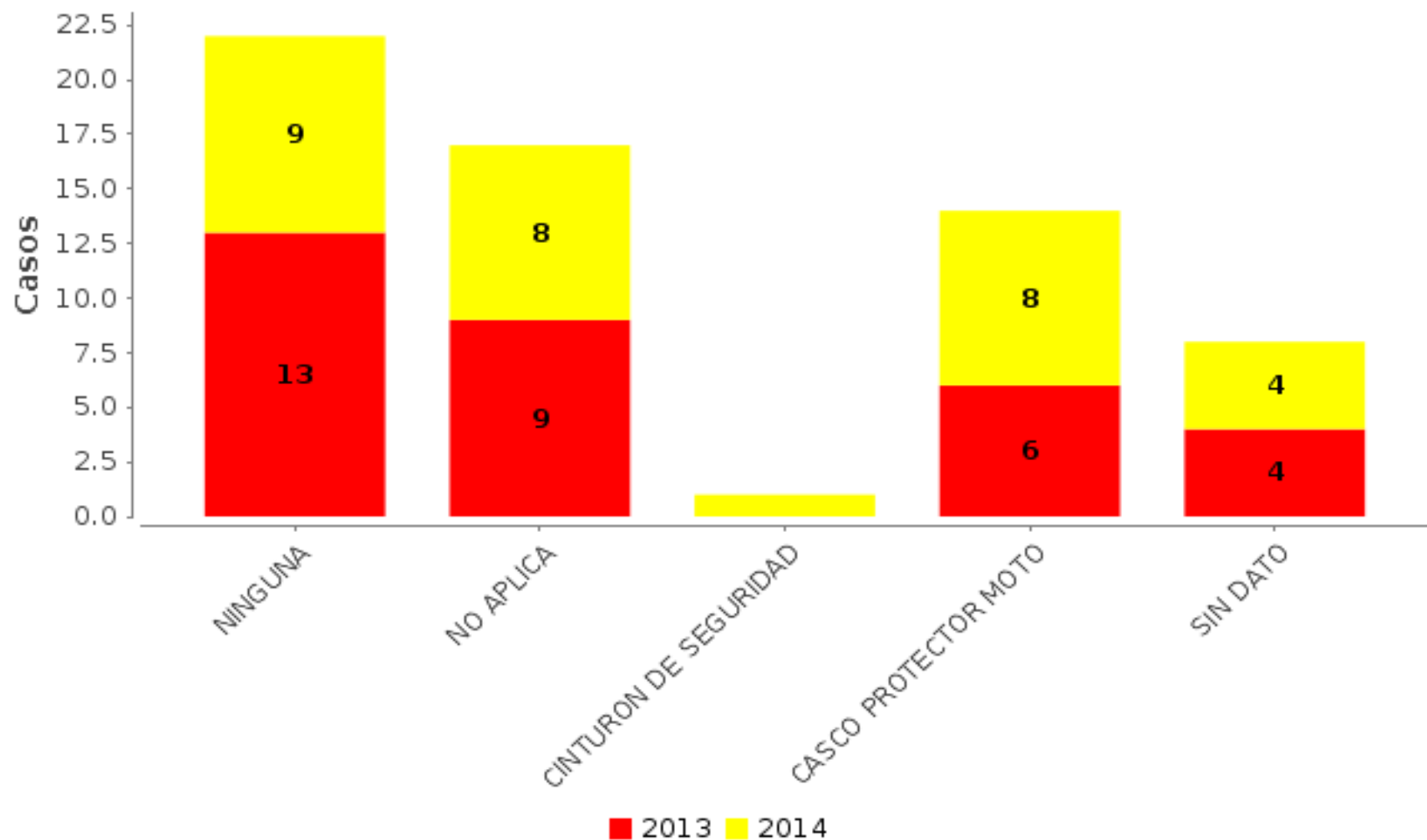

**CASOS DE MUERTES POR ACCIDENTES DE TRANSITO - Municipio de Pasto.  
Desagregado por: anual, características de la victima  
Enero a Julio de los años 2013 a 2014**

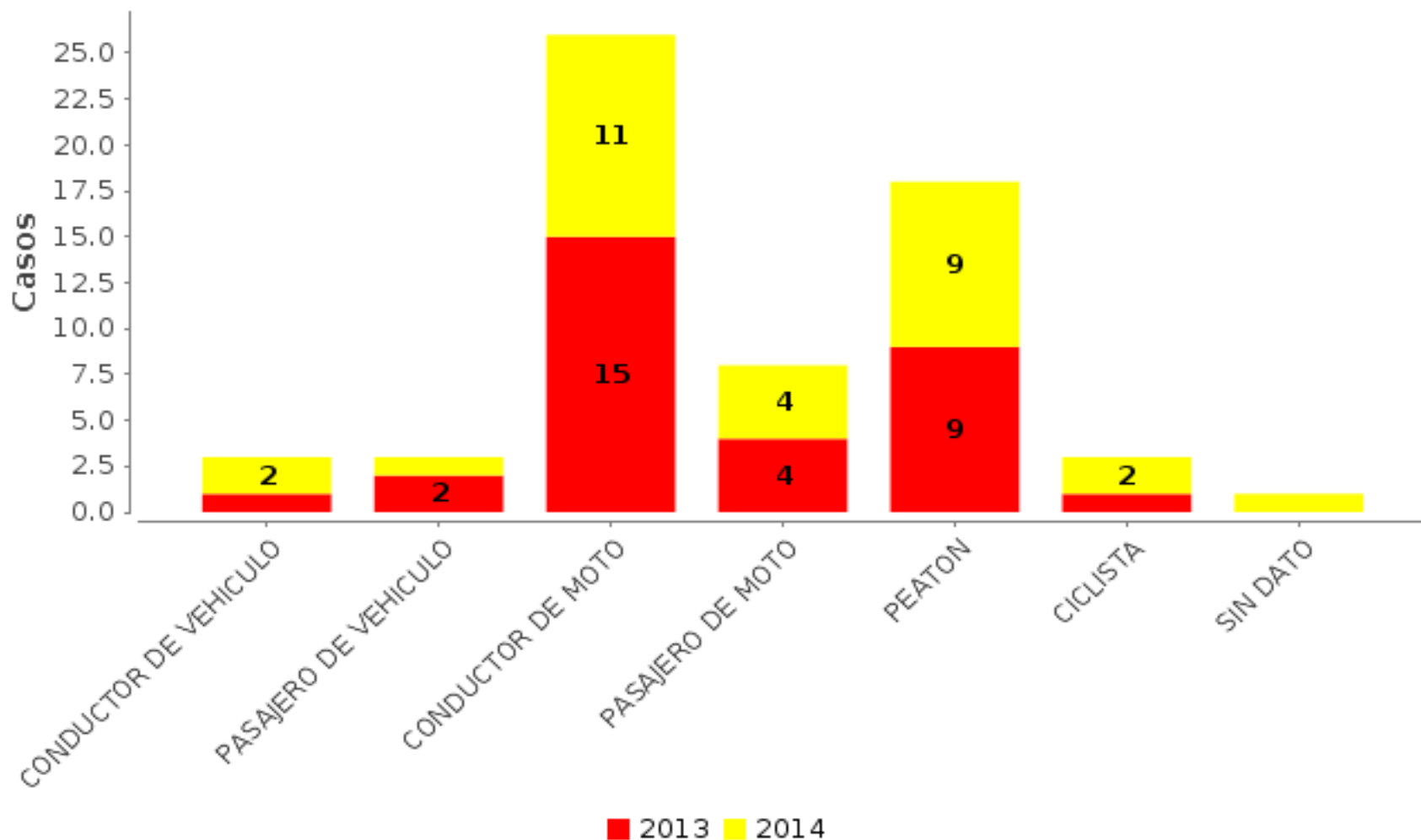

**CASOS DE MUERTES POR ACCIDENTES DE TRANSITO - Municipio de Pasto.  
Desagregado por: anual, zona  
Periodo 01/ene/2013 a 31/jul/2014**

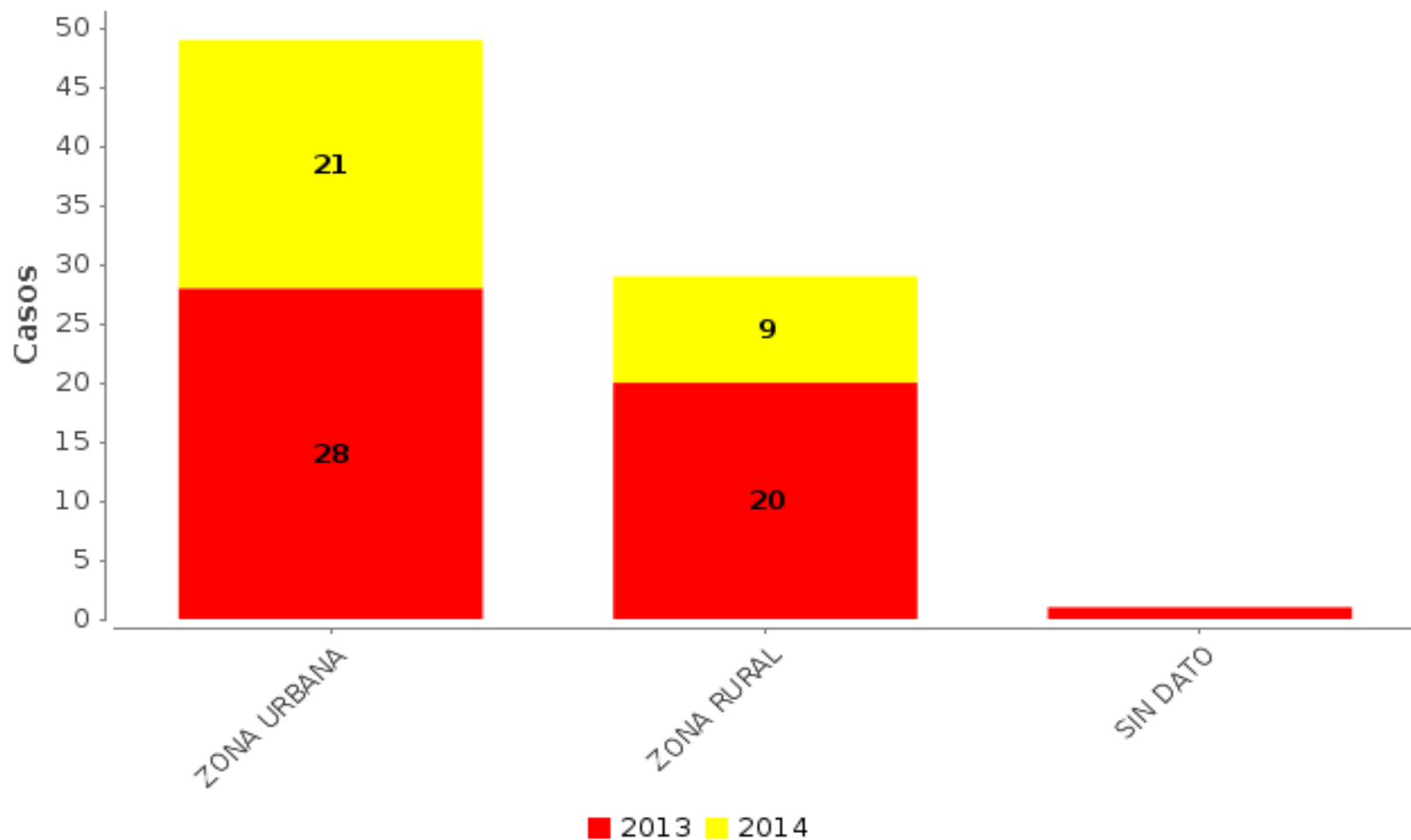

**CASOS DE MUERTES POR ACCIDENTES DE TRANSITO - Municipio de Pasto.  
Desagregado por: anual, hora  
Enero a Julio de los años 2013 a 2014**

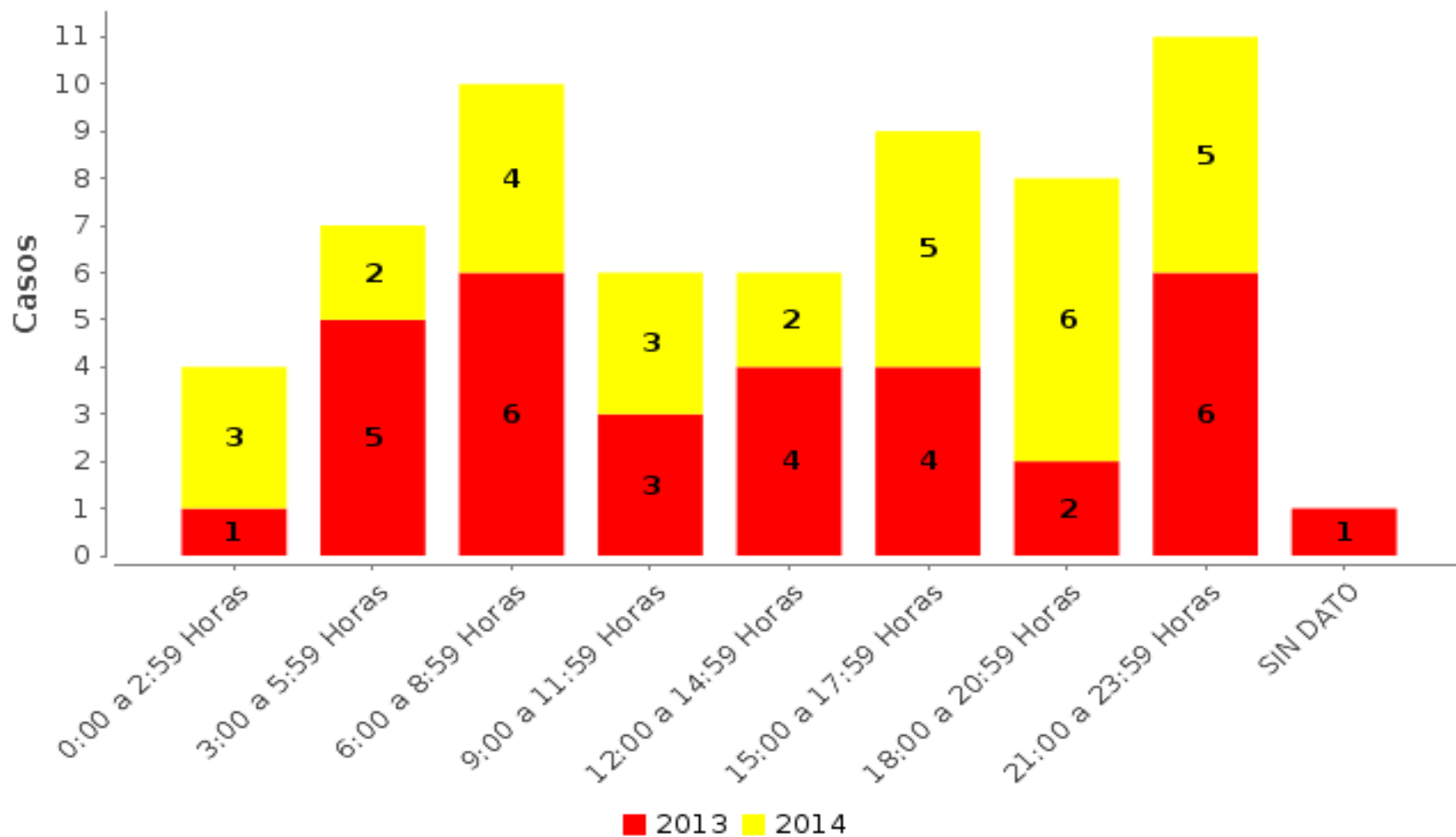



**CASOS DE MUERTES POR ACCIDENTES DE TRANSITO - Municipio de Pasto.  
Desagregado por: anual, tipo de vehiculo contraparte  
Enero a Mayo de los años 2013 a 2014**

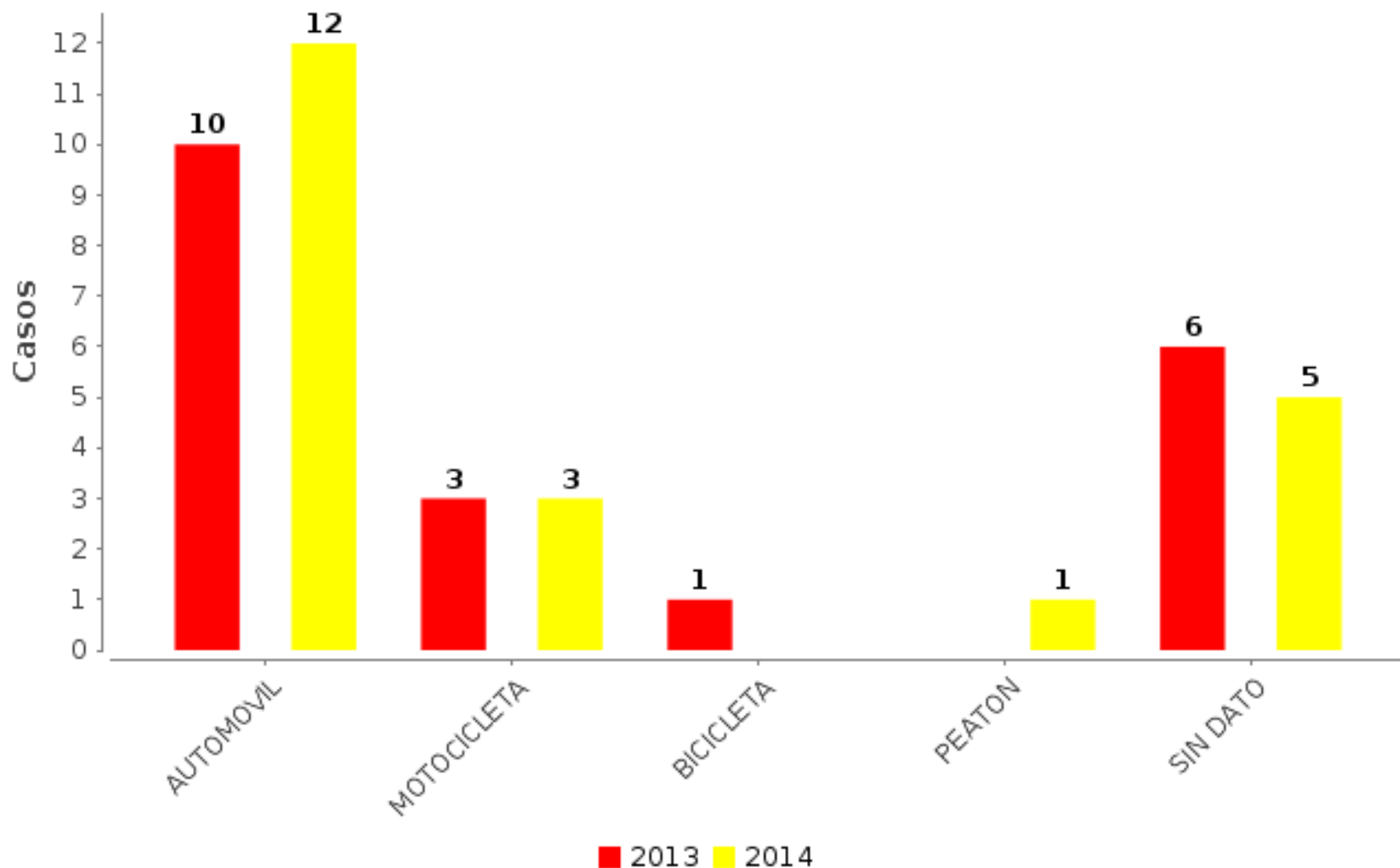

**CASOS DE MUERTES POR ACCIDENTES DE TRANSITO - Municipio de Pasto.  
Desagregado por: anual, día semana  
Enero a Julio de los años 2013 a 2014**

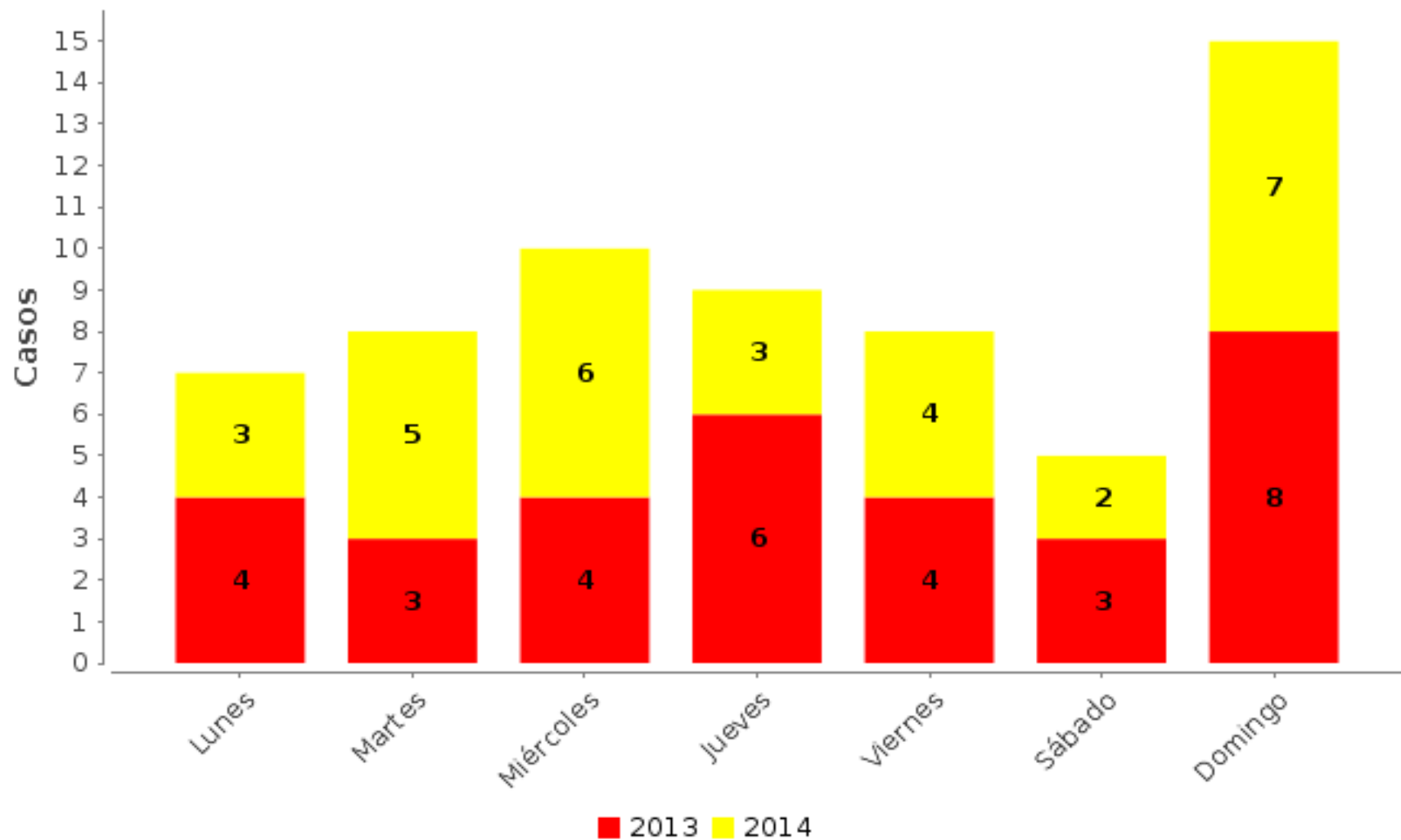

# CASOS DE MUERTES POR ACC. DE TRANSITO- Municipio de Pasto.

Desagregado por: Comuna

Periodo Enero - Julio 2013

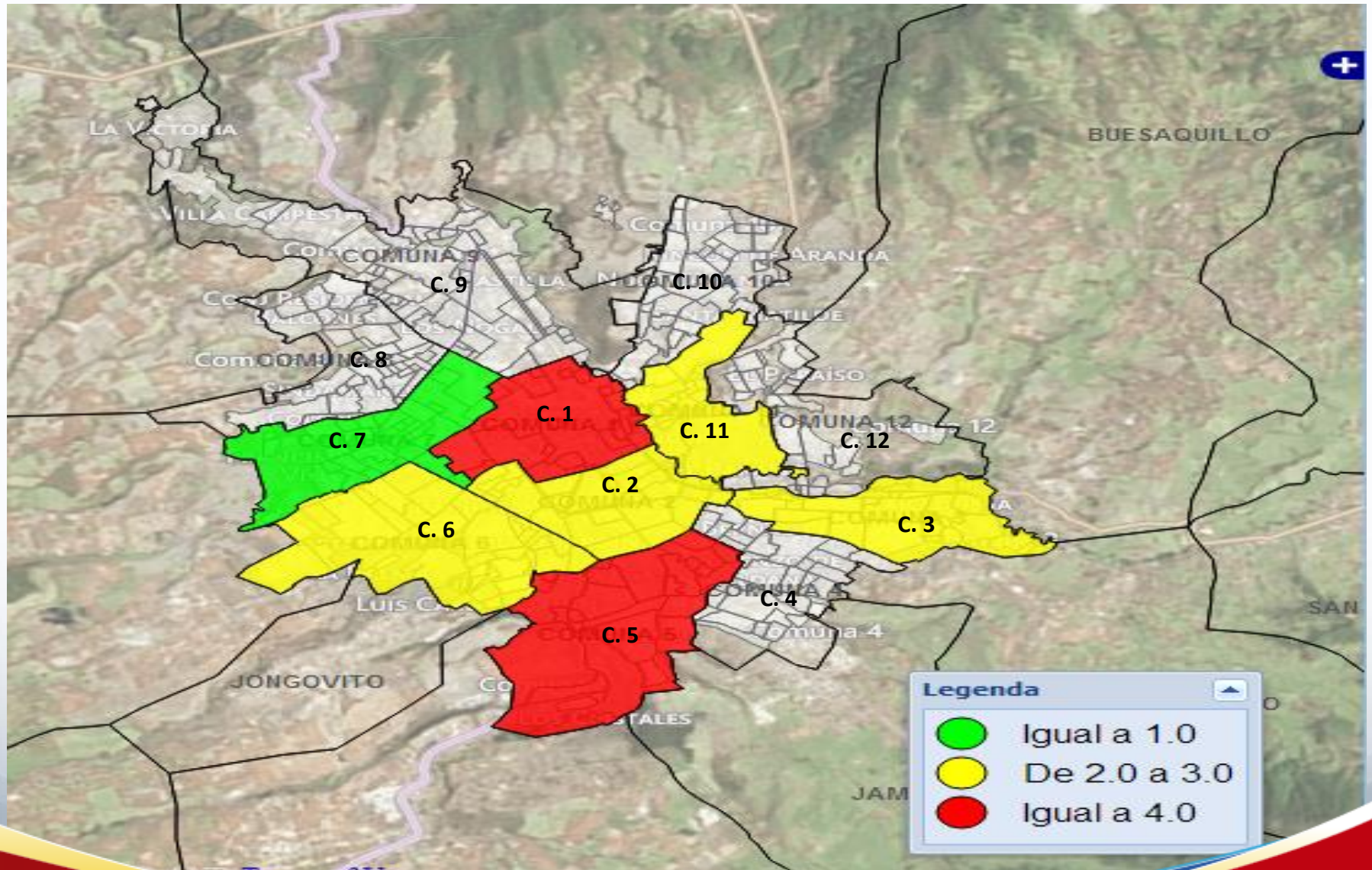



# CASOS DE MUERTES POR ACCIDENTES DE TRANSITO – Municipio de Pasto.

Desagregado por: Corregimiento. Periodo Enero - Julio 2013

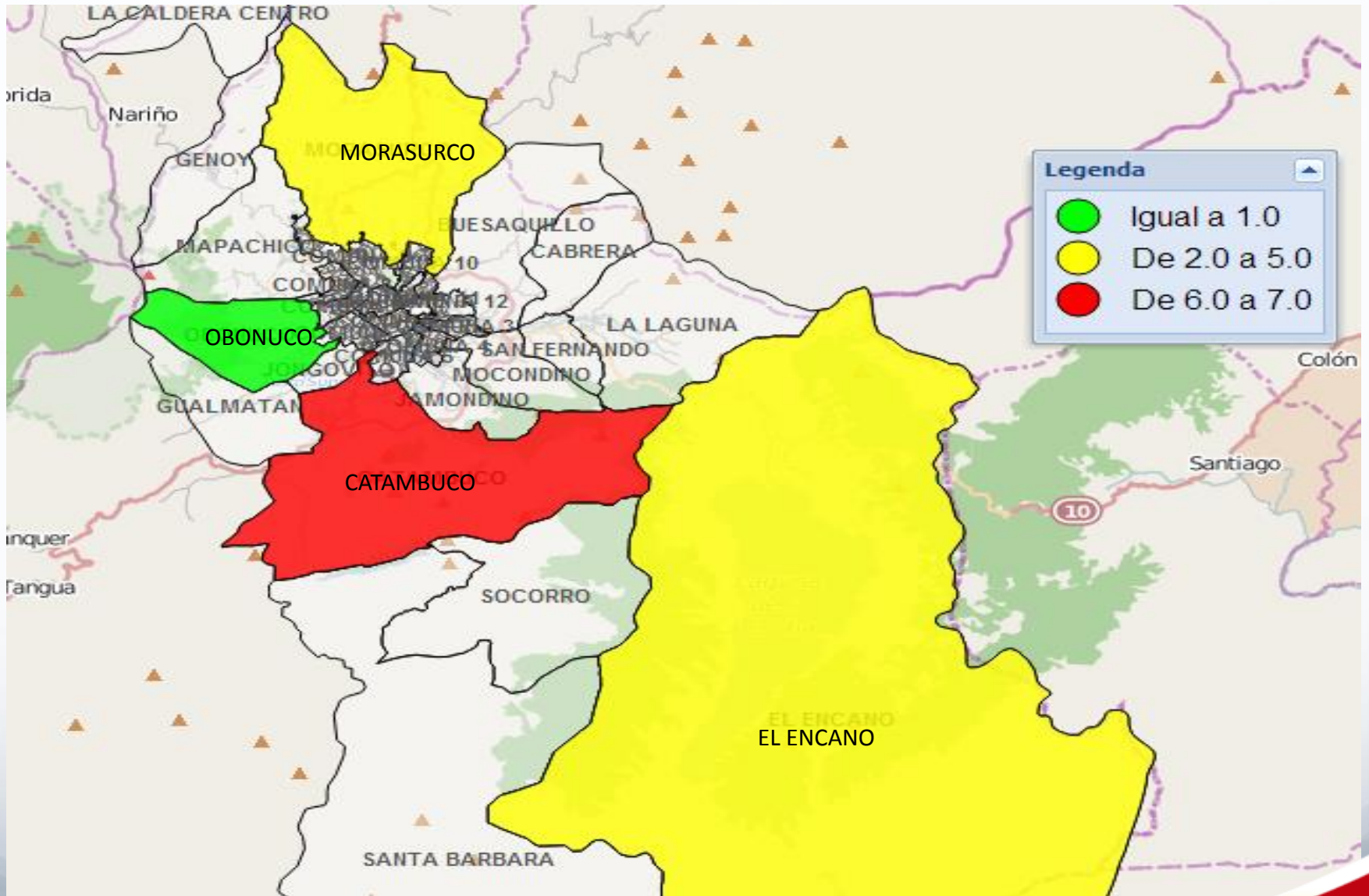

# CASOS DE MUERTES POR ACC. DE TRANSITO– Municipio de Pasto.

Desagregado por: Comuna

Periodo Enero - Julio 2014

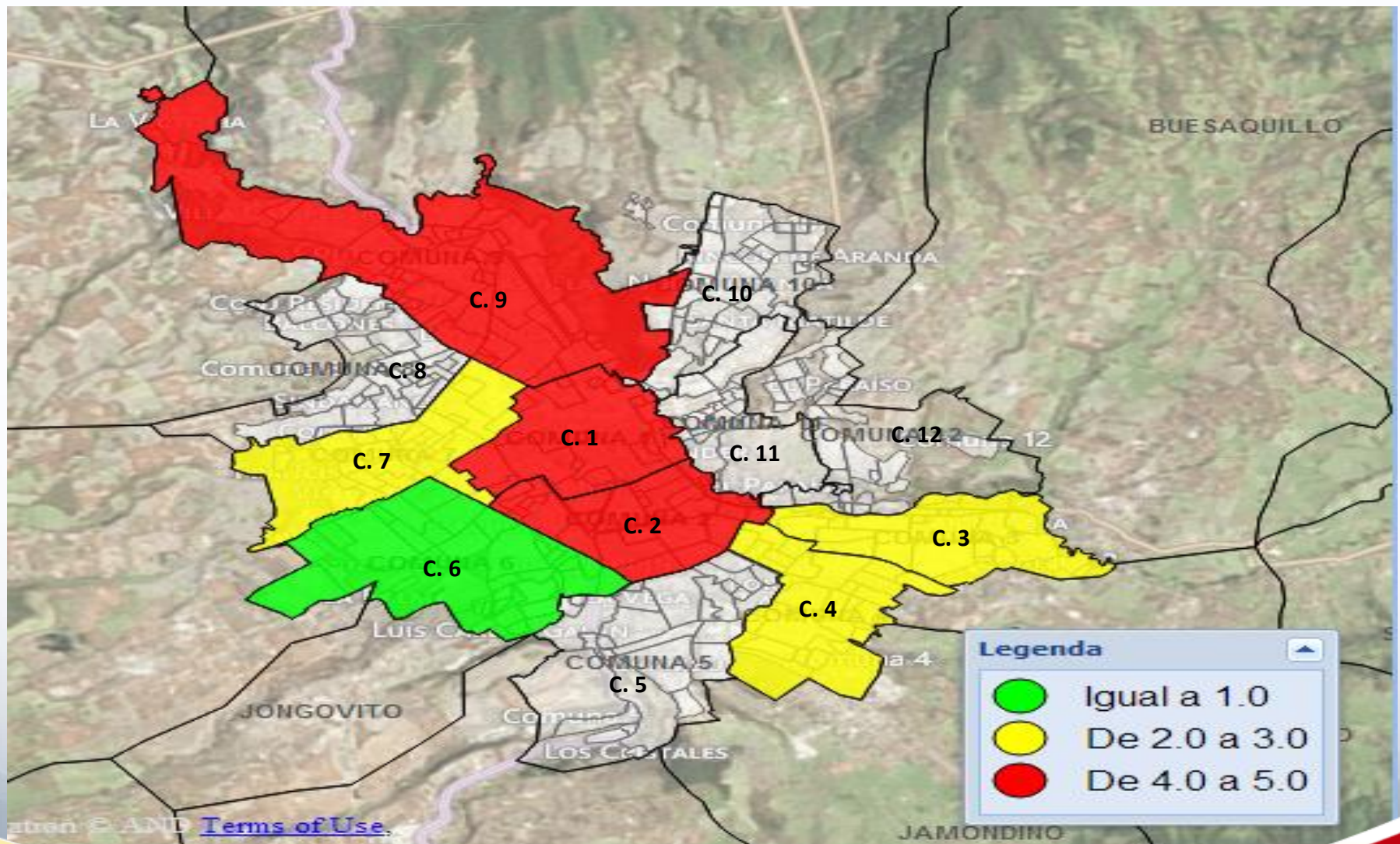



# CASOS DE MUERTES POR ACCIDENTES DE TRANSITO – Municipio de Pasto. Desagregado por: Corregimiento. Periodo Enero - Julio 2014

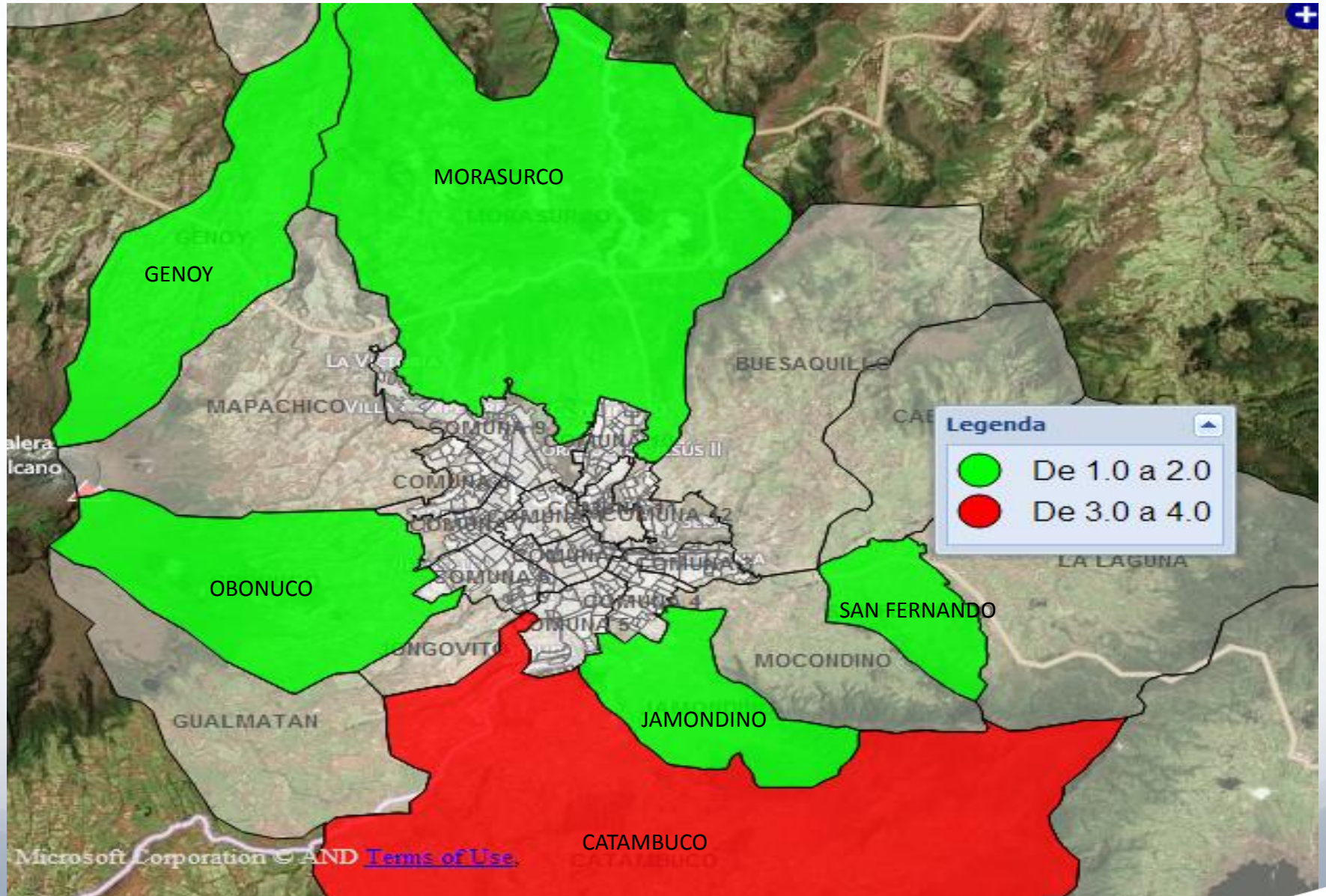

# **SUICIDIOS**

**MUNICIPIO DE PASTO,  
COMPARATIVO ENERO - JULIO  
AÑOS 2013 - 2014**

**CASOS DE SUICIDIOS - Municipio de Pasto.**  
**Desagregado por: anual, mes**  
**Enero a Julio de los años 2013 a 2014**

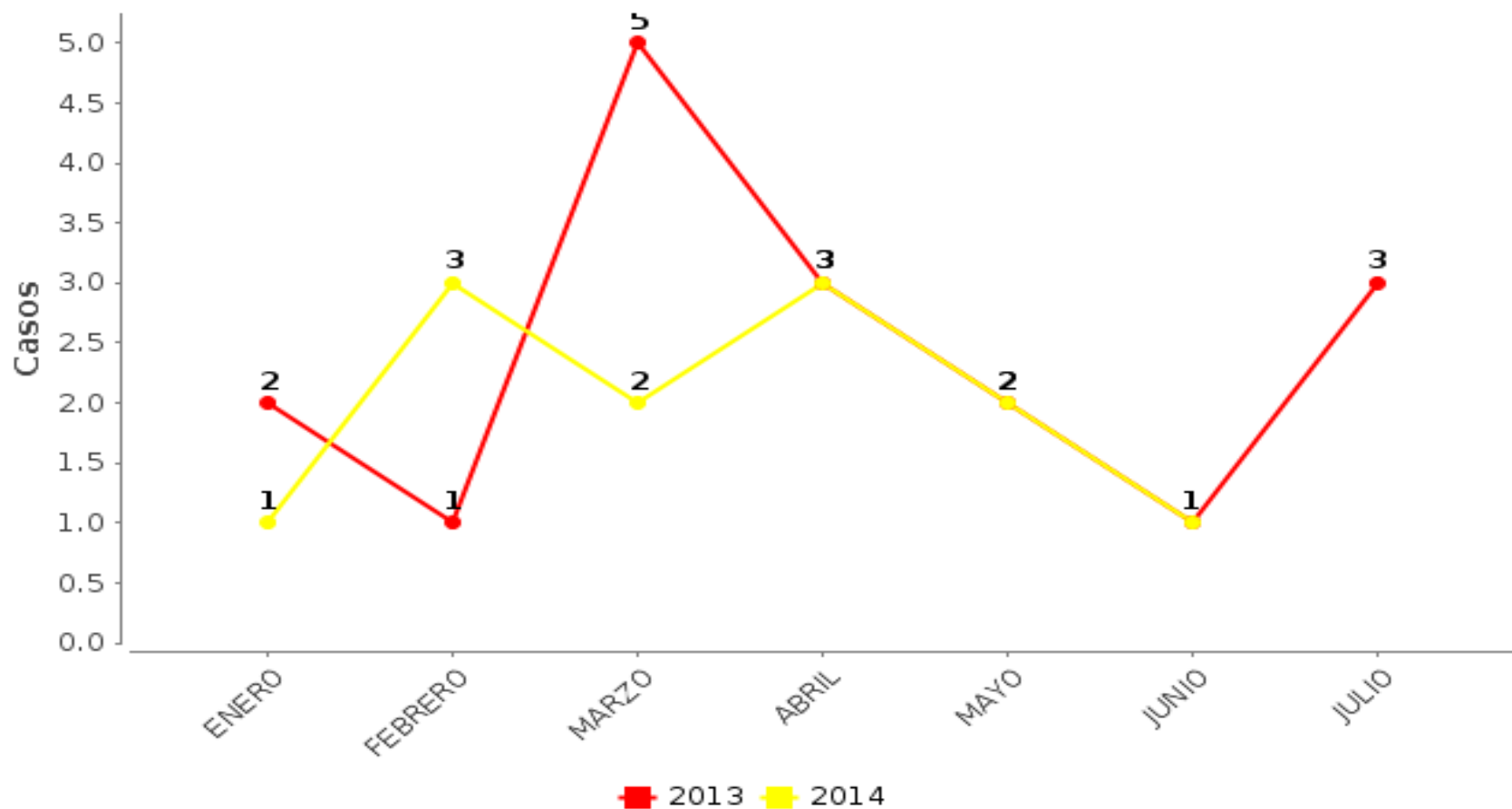

<b>2013</b> 17	<b>2014</b> 12		<b>Variación</b> - 5	<b>%</b> -29.4	<b>Promedio Mensual</b> 1	<b>Promedio Diario</b>
-------------------	-------------------	---	-------------------------	-------------------	------------------------------	------------------------



## Casos de Suicidios Promedio Anual Municipio de Pasto, Enero - Julio Años 2003- 2014.

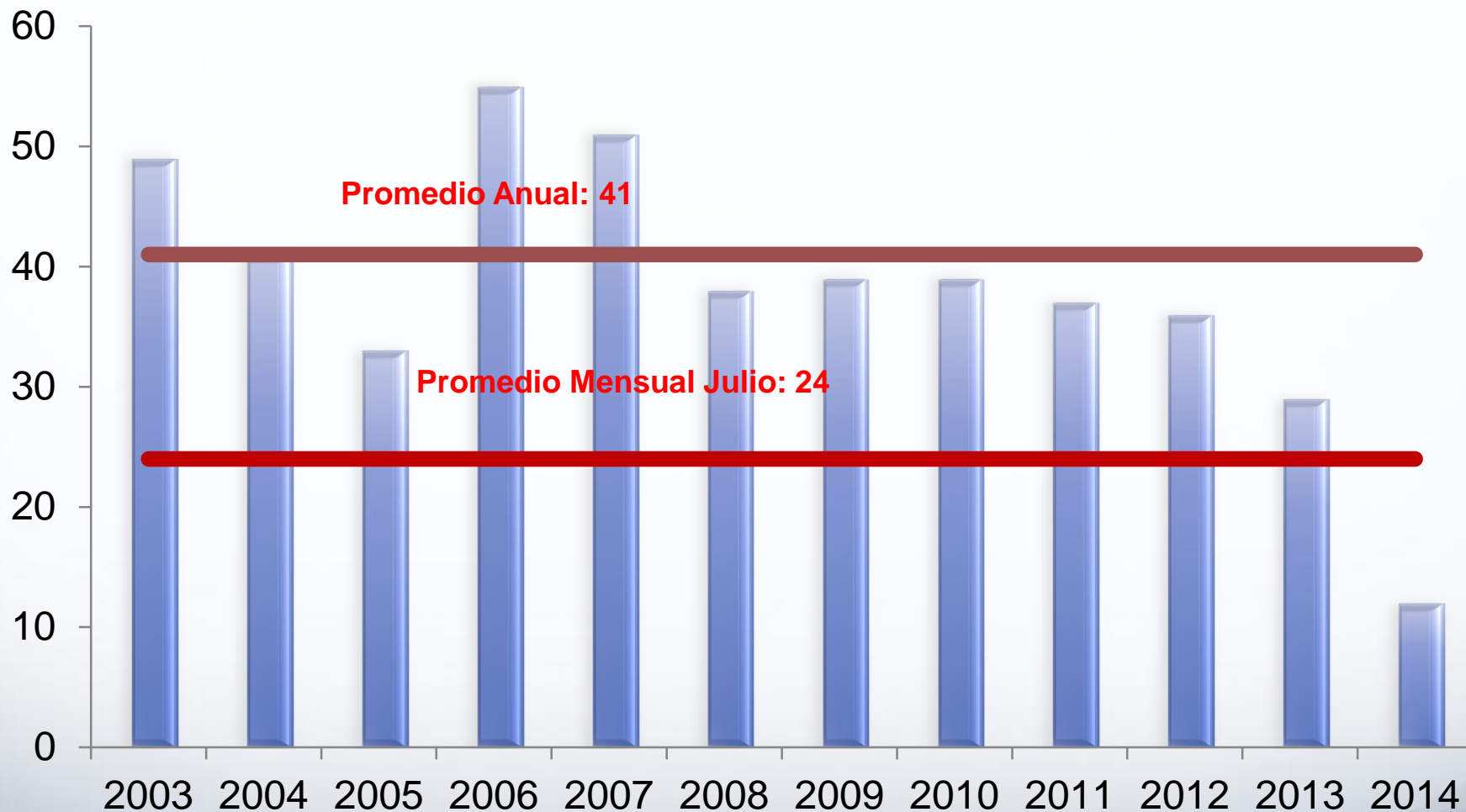

**CASOS DE SUICIDIOS - Municipio de Pasto.  
Desagregado por: anual, genero  
Enero a Julio de los años 2013 a 2014**

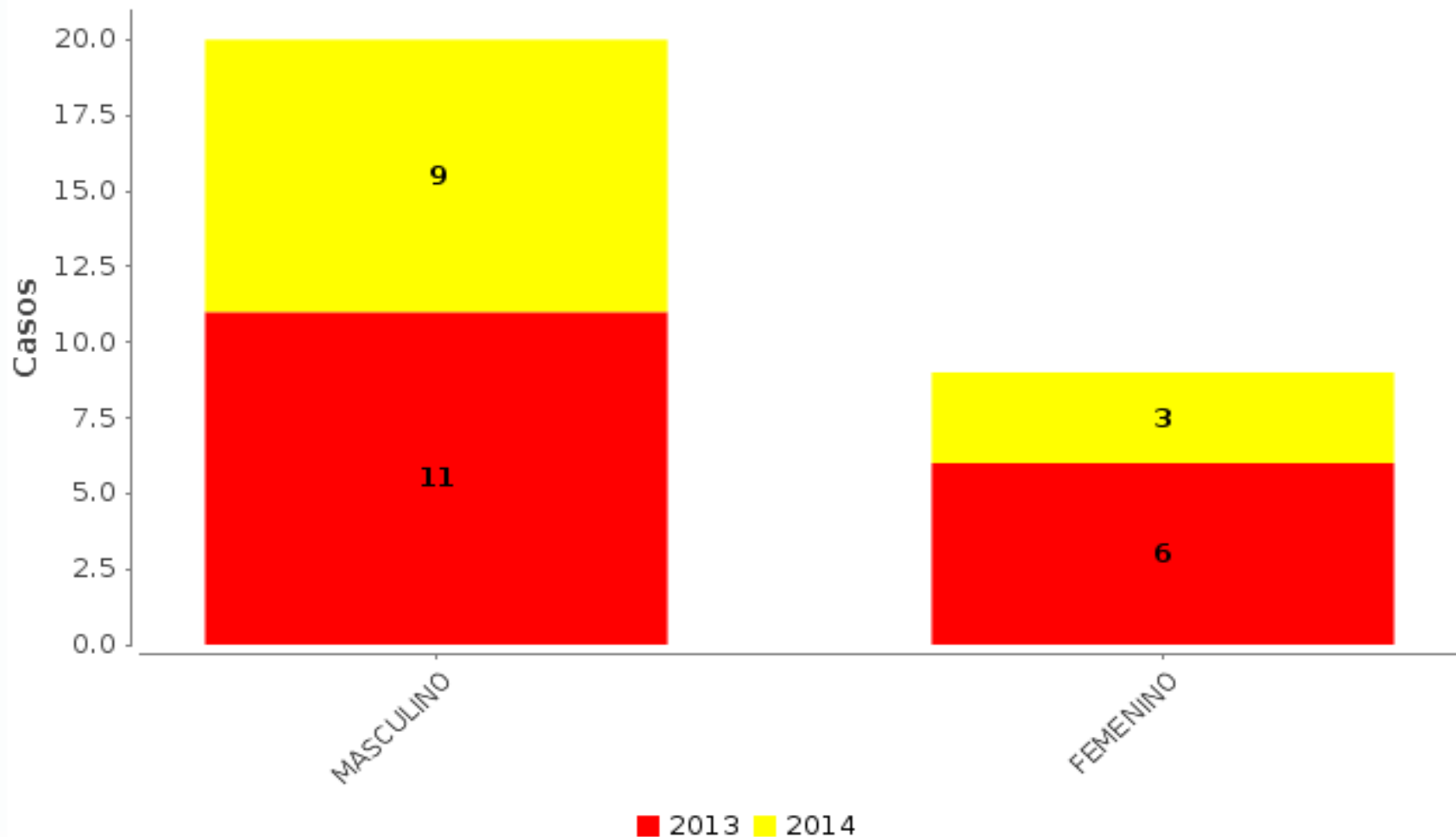

**CASOS DE SUICIDIOS - Municipio de Pasto.  
Desagregado por: anual, edad  
Enero a Julio de los años 2013 a 2014**

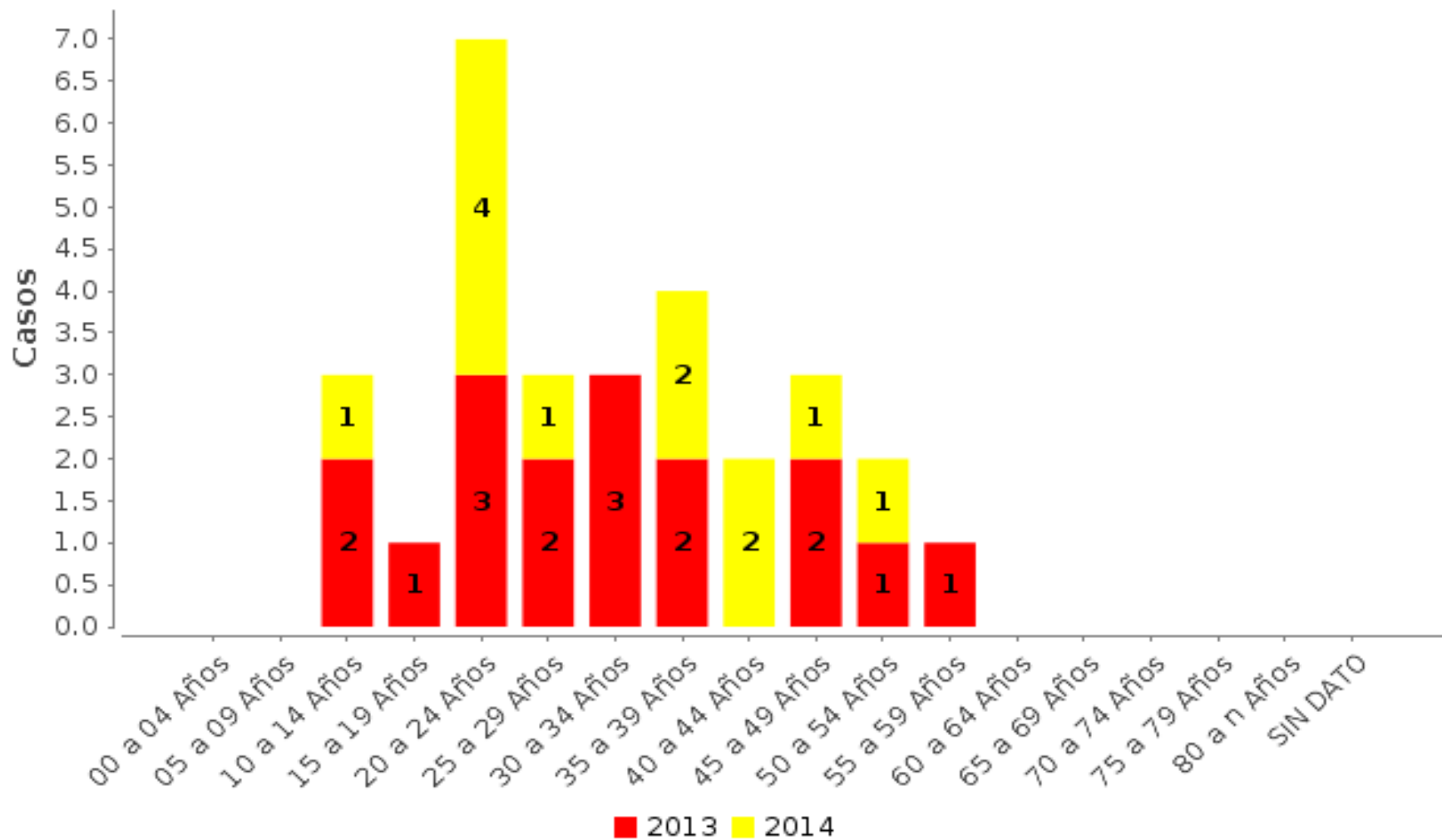

**CASOS DE SUICIDIOS - Municipio de Pasto.  
Desagregado por: anual, lugar del hecho  
Enero a Julio de los años 2013 a 2014**

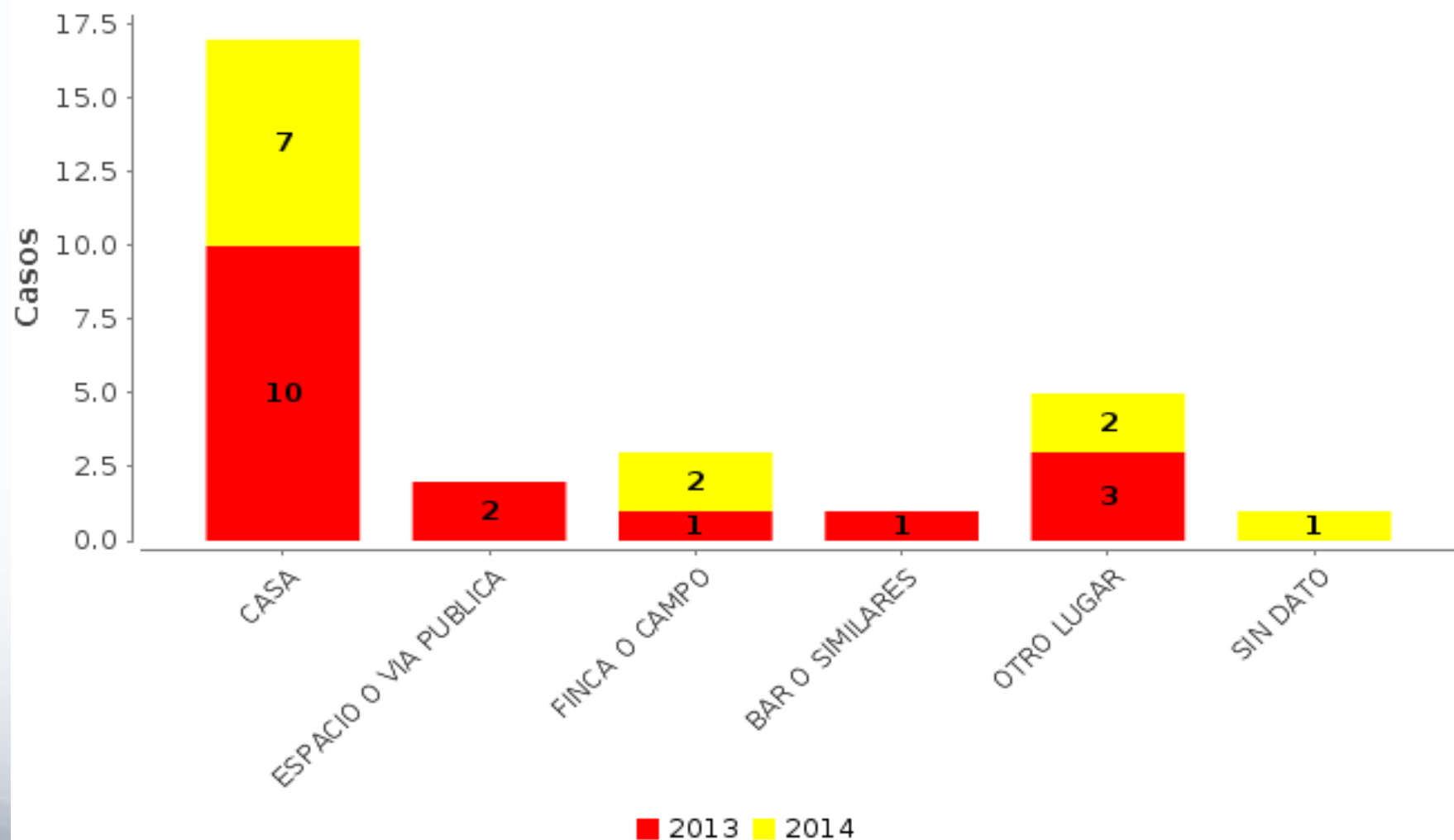

**CASOS DE SUICIDIOS - Municipio de Pasto.**  
Desagregado por: anual, mecanismo de muerte  
Enero a Julio de los años 2013 a 2014

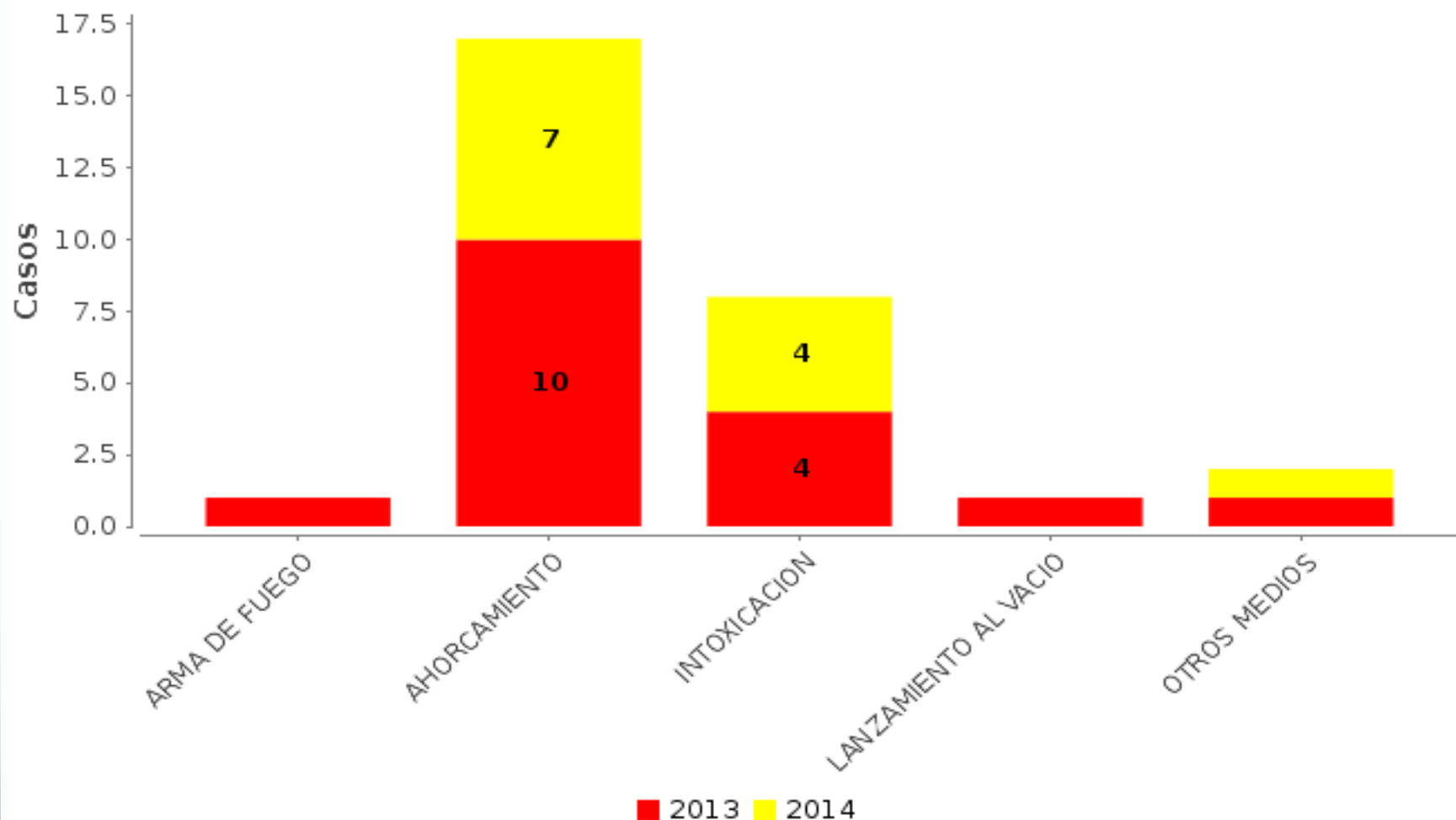

**CASOS DE SUICIDIOS - Municipio de Pasto.  
Desagregado por: anual, eventos relacionados  
Enero a Julio de los años 2013 a 2014**

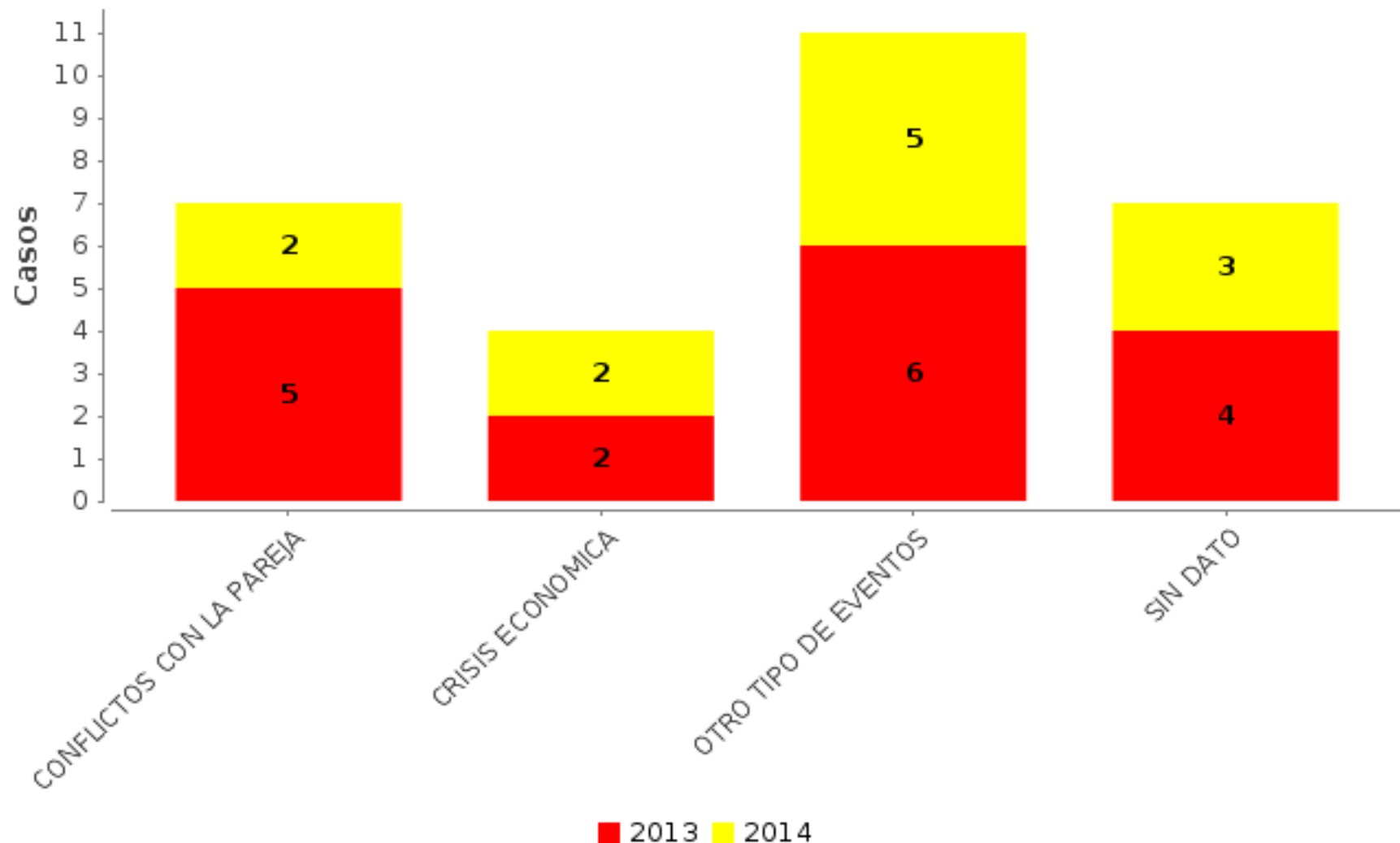

**CASOS DE SUICIDIOS - Municipio de Pasto.**  
Desagregado por: anual, día semana  
Enero a Julio de los años 2013 a 2014

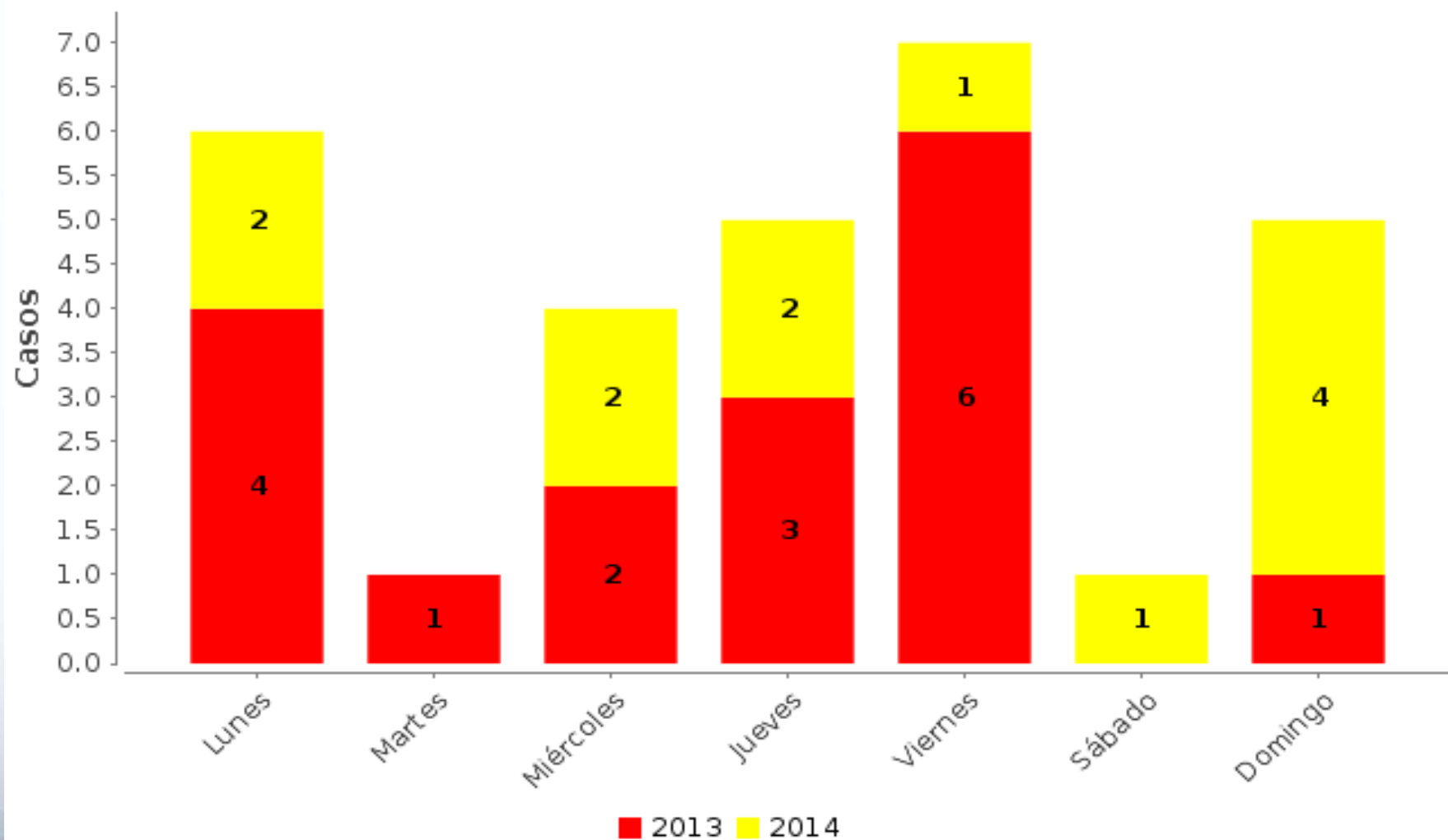

**CASOS DE SUICIDIOS - Municipio de Pasto.**  
Desagregado por: anual, zona  
Enero a Julio de los años 2013 a 2014

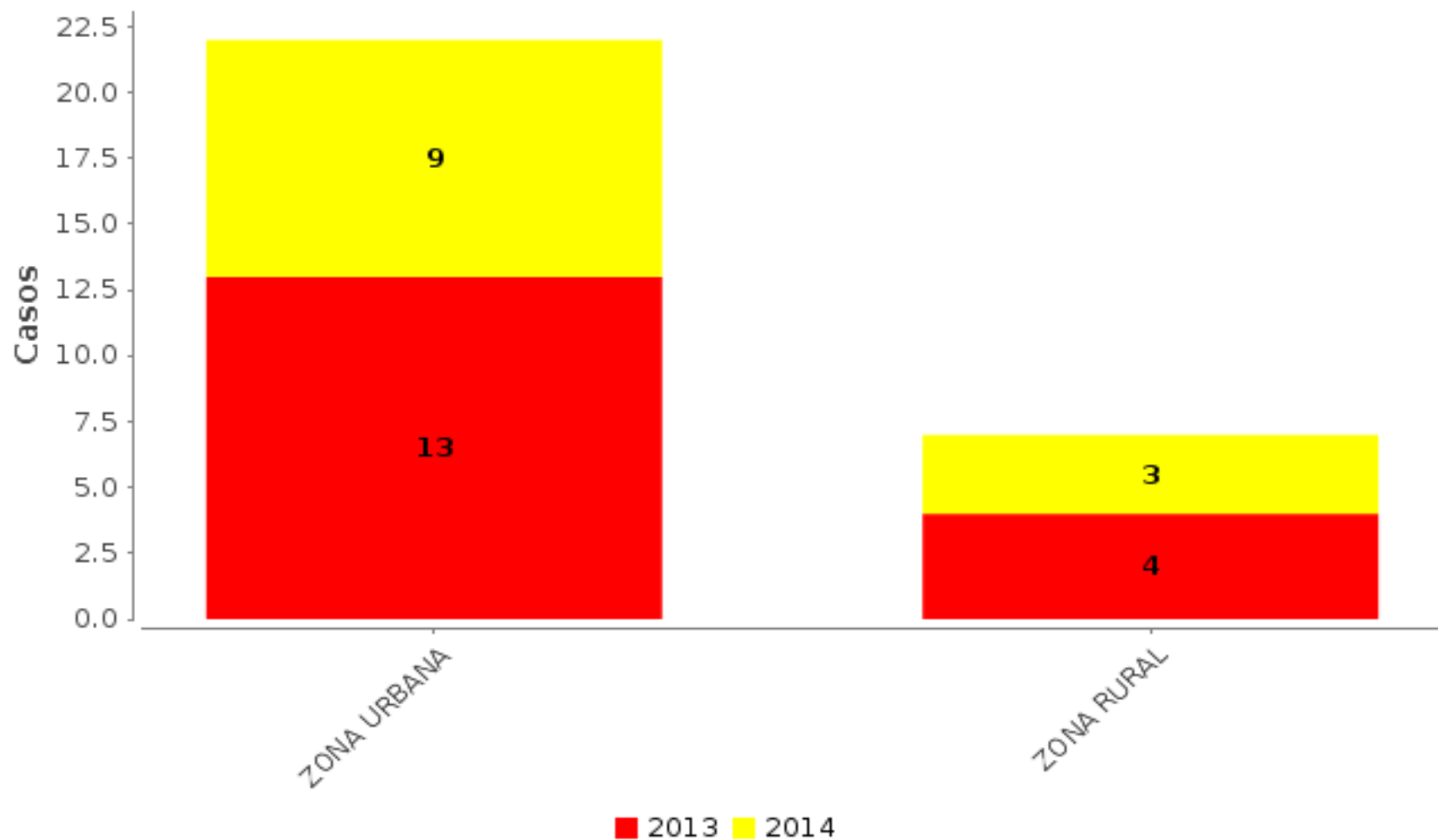



**CASOS DE SUICIDIOS - Municipio de Pasto.**  
Desagregado por: anual, hora  
Enero a Julio de los años 2013 a 2014

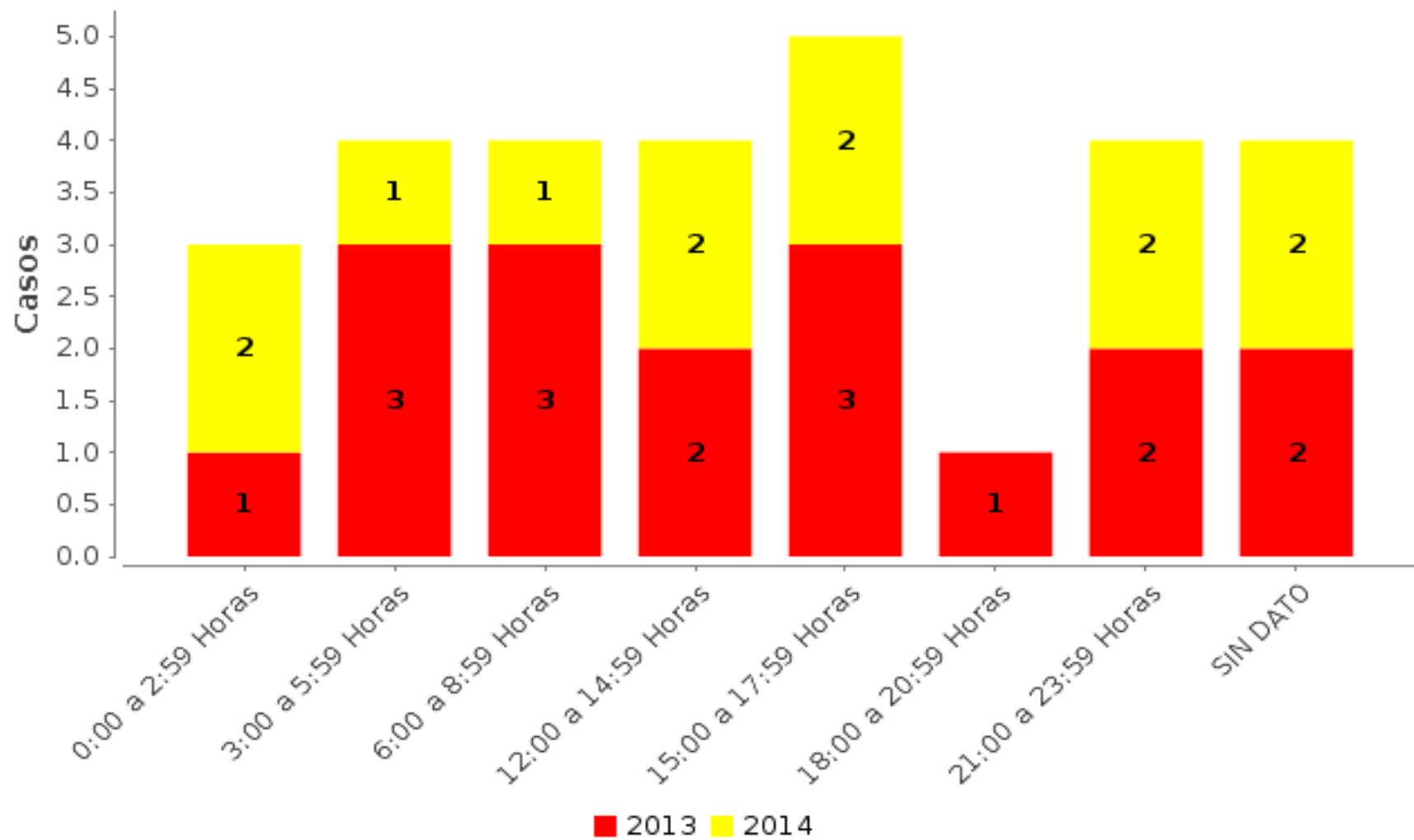

# CASOS DE SUICIDIOS – Municipio de Pasto. Desagregado por: Comuna Periodo Enero - Julio 2013

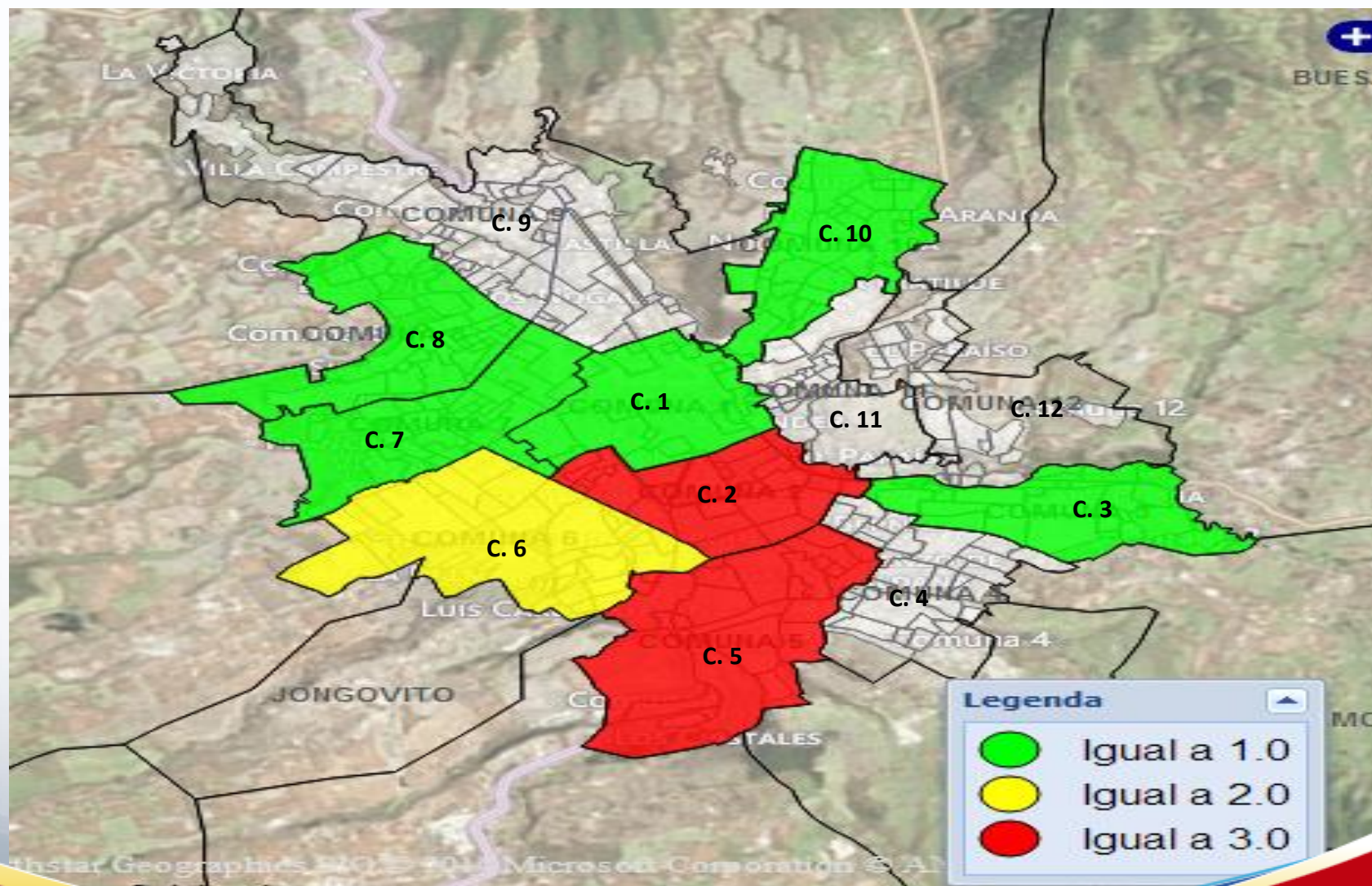

# CASOS DE SUICIDIOS – Municipio de Pasto.

## Desagregado por: Corregimiento. Periodo Enero - Julio 2013

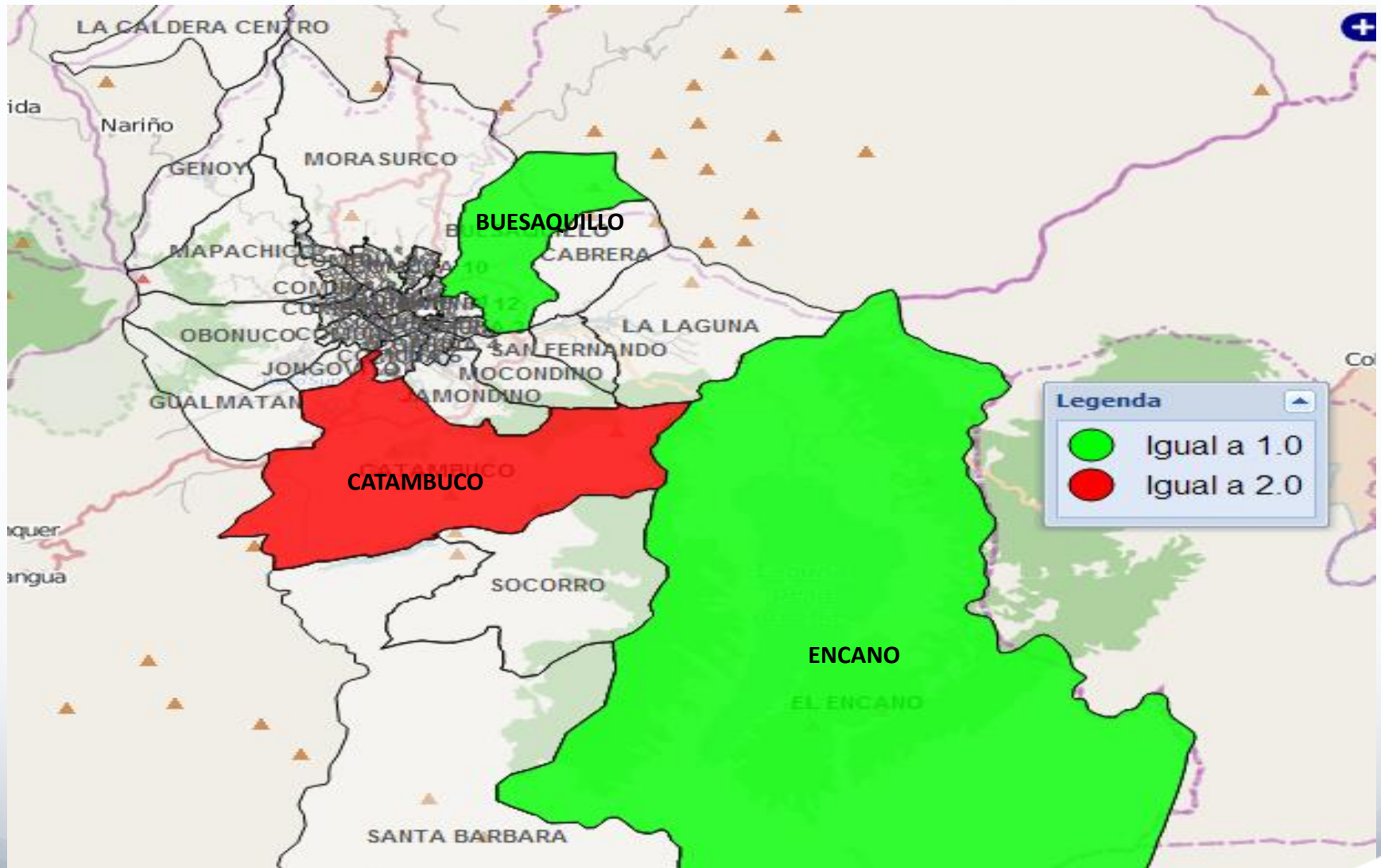



**CASOS DE SUICIDIOS– Municipio de Pasto.  
Desagregado por: Comuna  
Periodo Enero - Julio 2014**

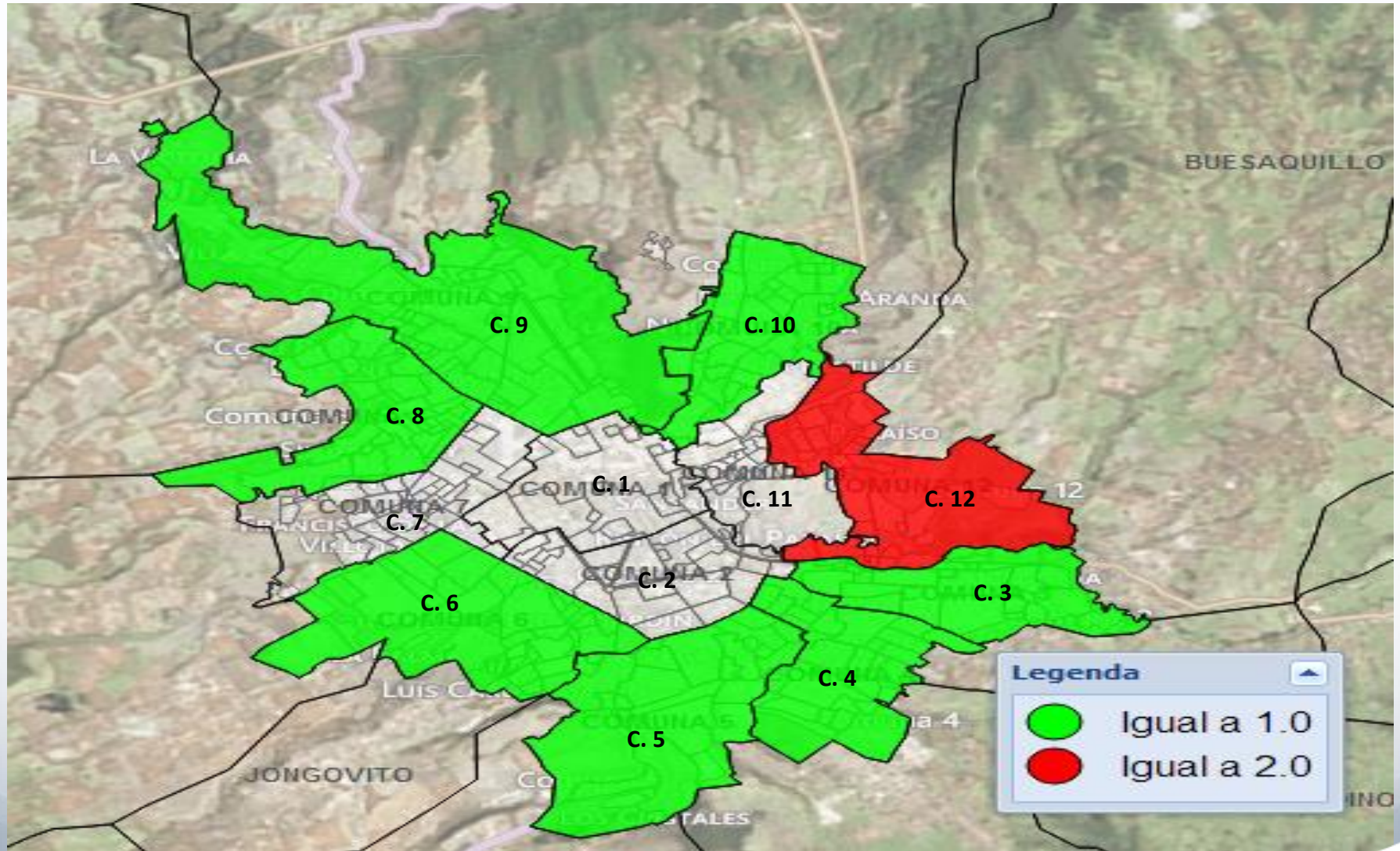



**CASOS DE SUICIDIOS – Municipio de Pasto.**  
**Desagregado por: Corregimiento. Periodo Enero - Julio 2014**

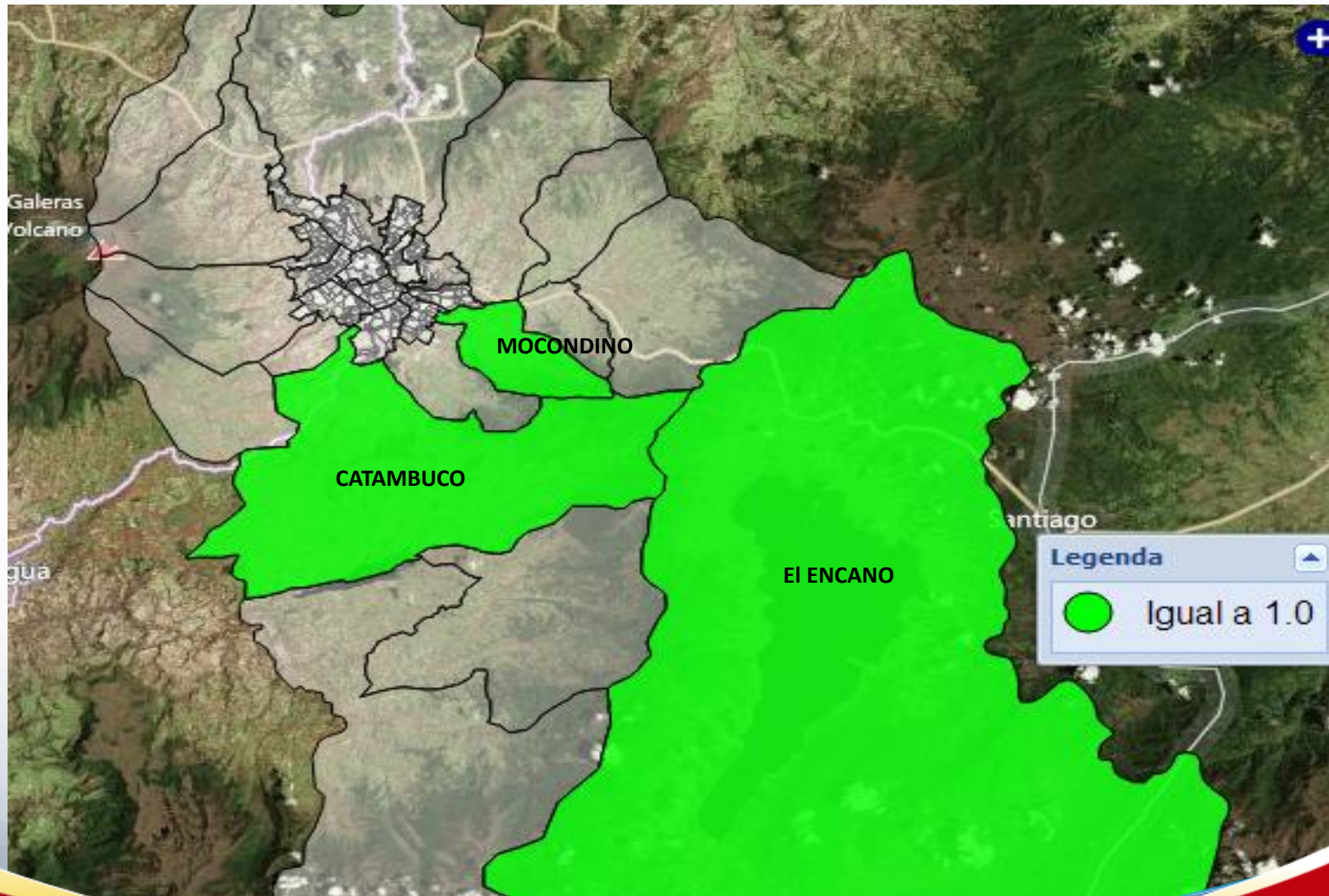

**OTRAS MUERTES NO INTENCIONALES**  
**MUNICIPIO DE PASTO,**  
**COMPARATIVO ENERO - JULIO**  
**AÑOS 2013 - 2014**



**CASOS DE MUERTES NO INTENCIONALES - Municipio de Pasto.**  
**Desagregado por: anual, mes**  
**Enero a Julio de los años 2013 a 2014**

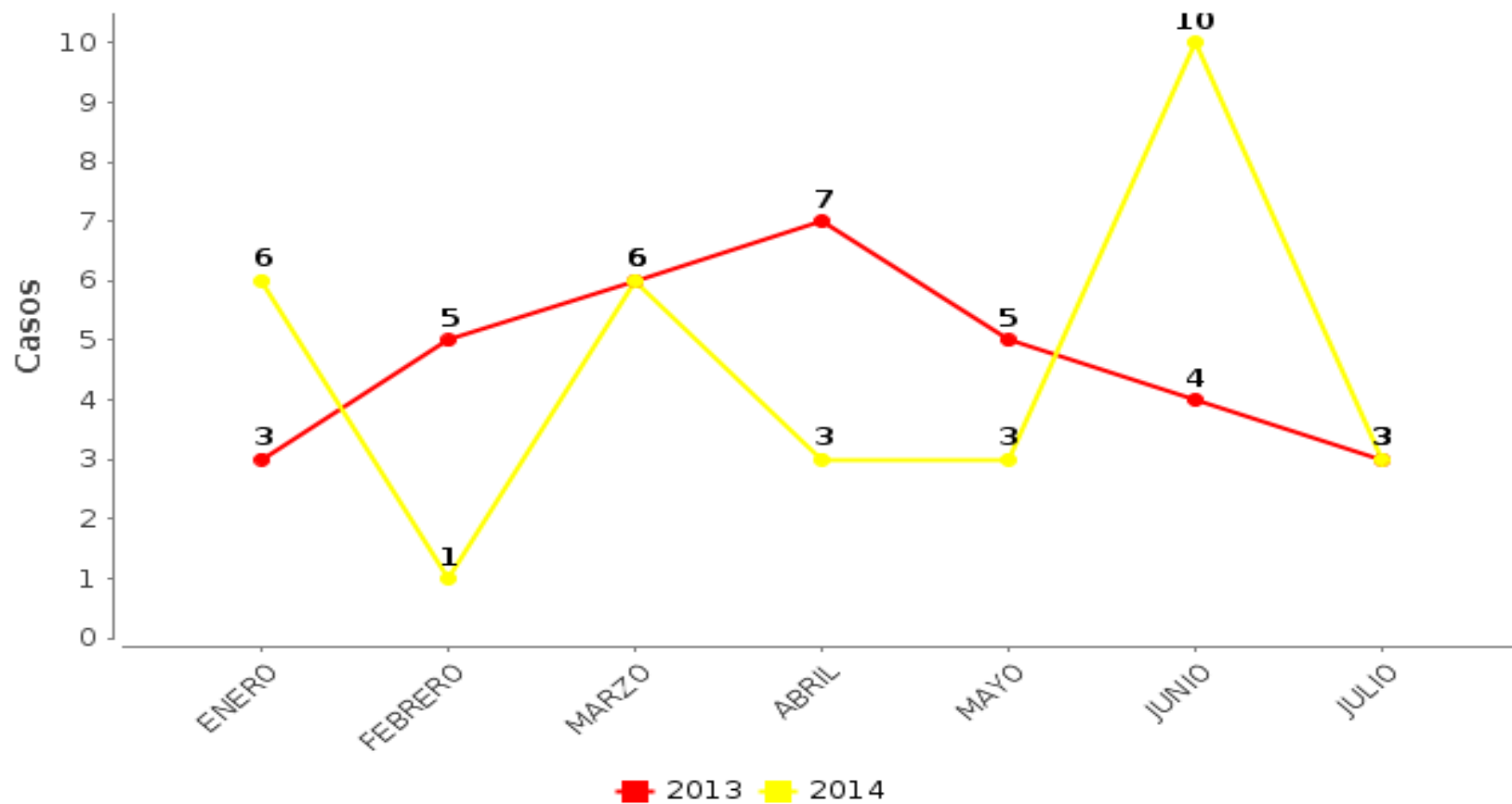

<b>2012</b>	<b>2013</b>	<b>Variación</b>	<b>%</b>	<b>Promedio Mensual</b>	<b>Promedio Diario</b>	<b>Tasa x 100.000 Hbts. Año 2013</b>
30	28					

# Casos de otras muertes no intencionales Promedio Anual

## Municipio de Pasto, Años 2003 - 2014

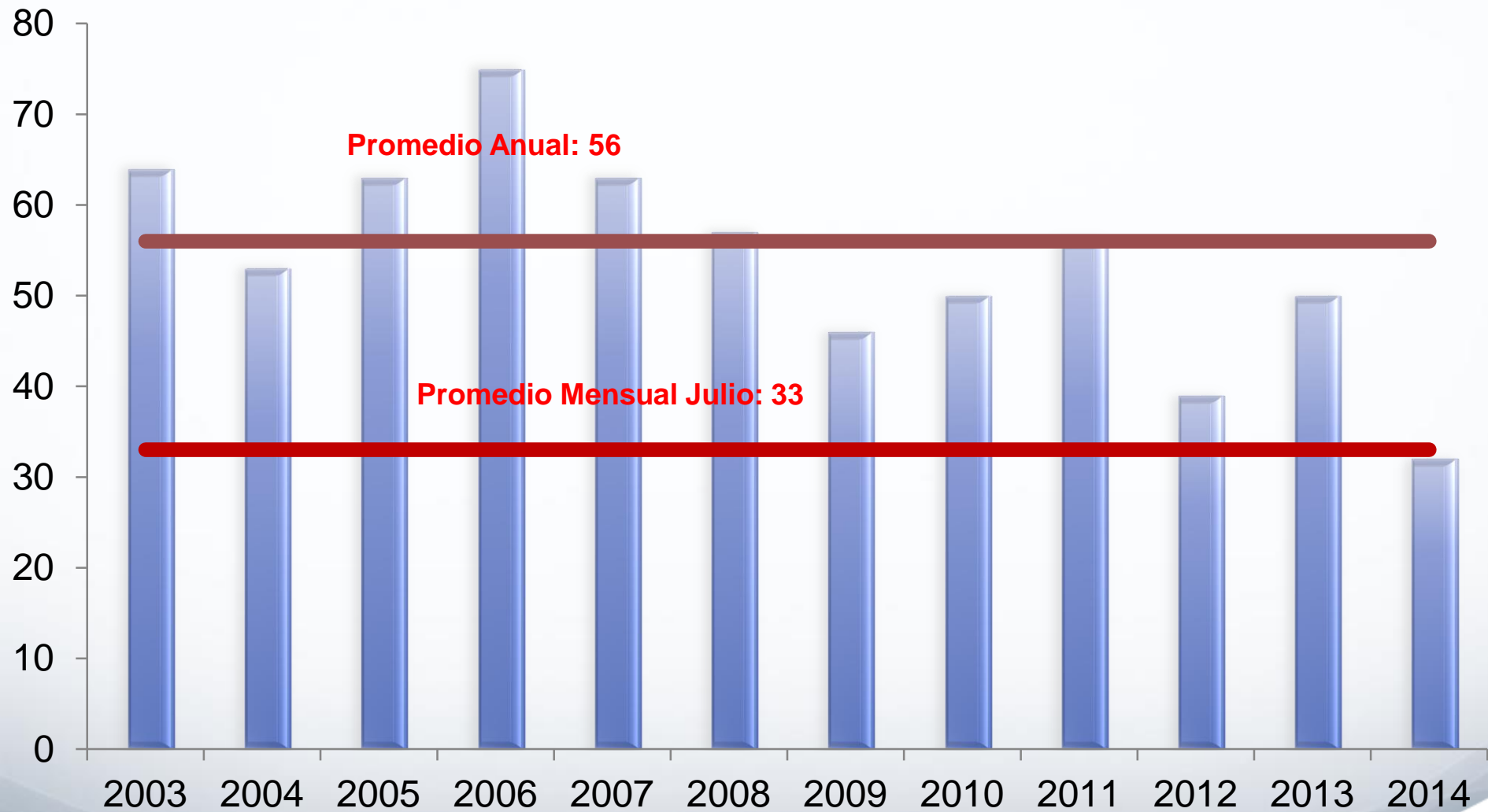

**CASOS DE MUERTES NO INTENCIONALES - Municipio de Pasto.  
Desagregado por: anual, genero  
Enero a Julio de los años 2013 a 2014**

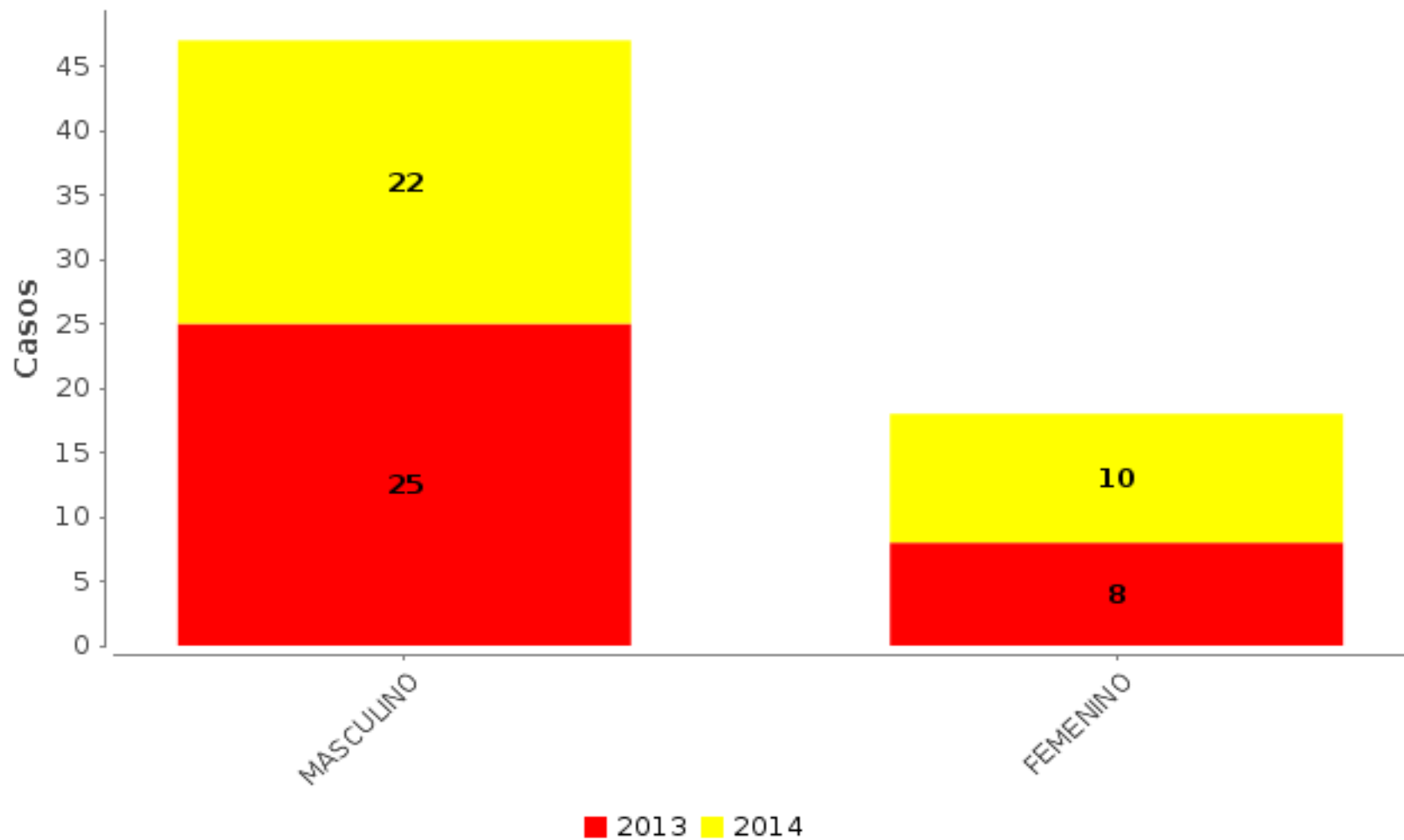

**CASOS DE MUERTES NO INTENCIONALES - Municipio de Pasto.**  
**Desagregado por: anual, edad**  
**Enero a Julio de los años 2013 a 2014**

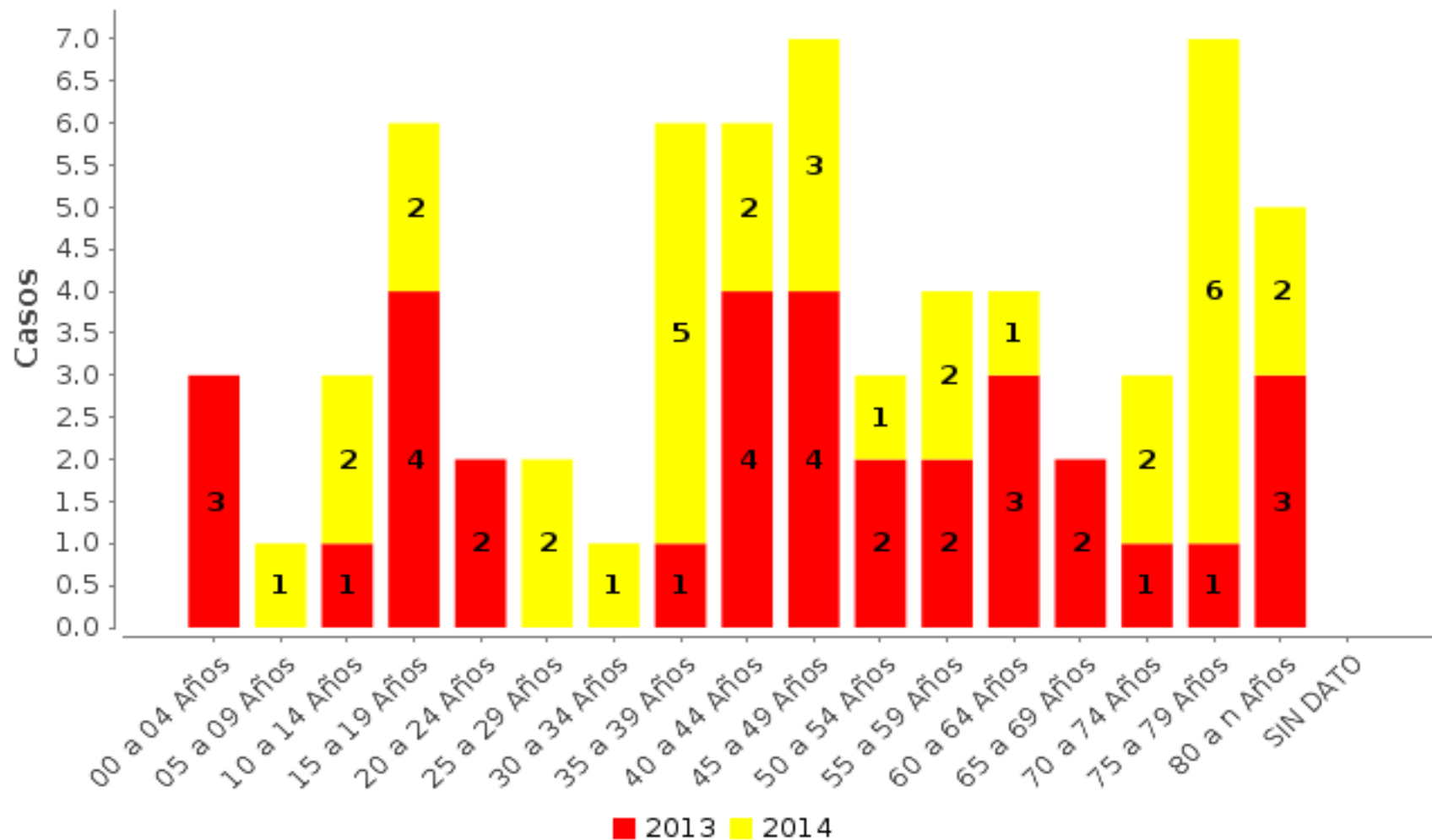

**CASOS DE MUERTES NO INTENCIONALES - Municipio de Pasto.**  
Desagregado por: anual, hora  
Enero a Julio de los años 2013 a 2014

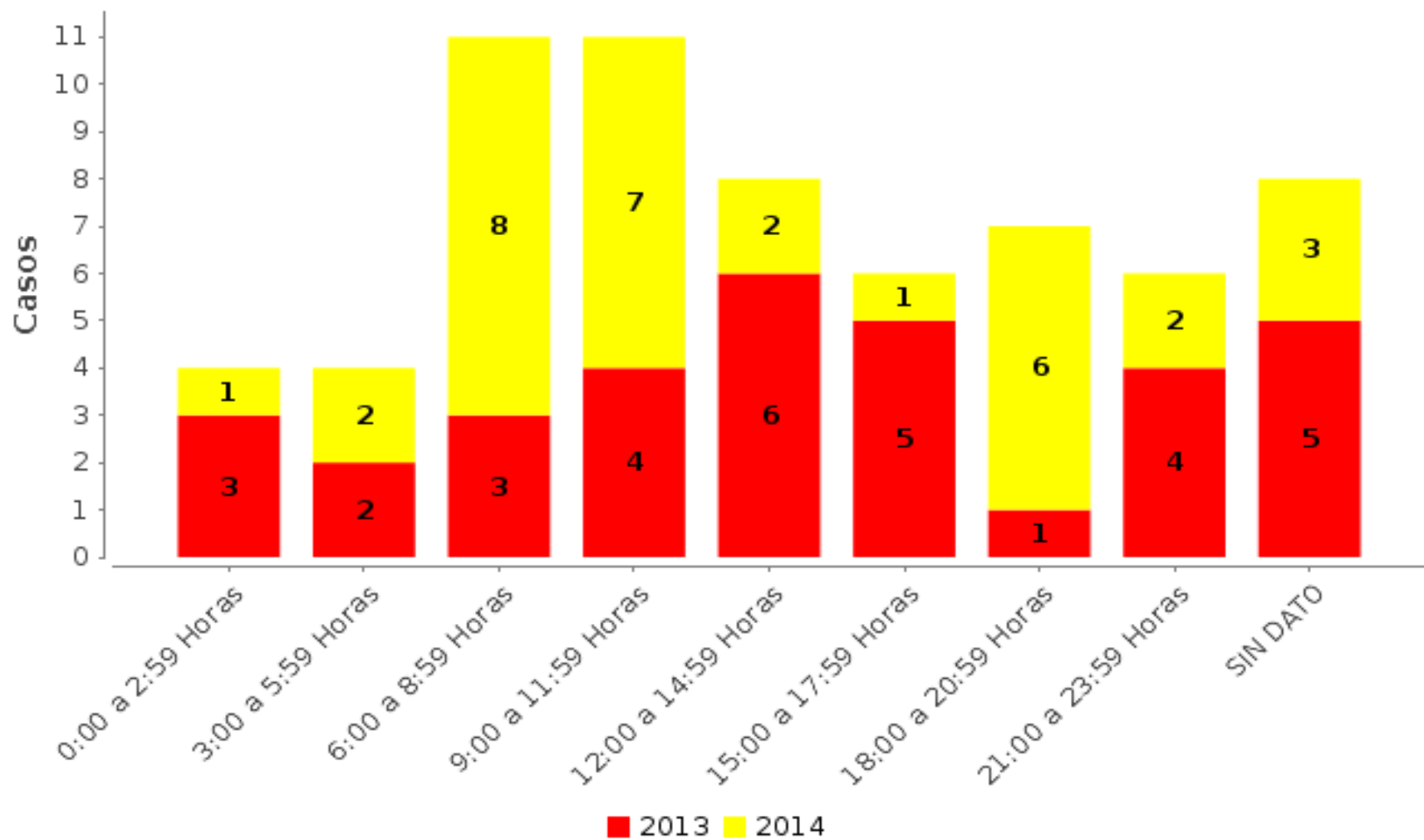

**CASOS DE MUERTES NO INTENCIONALES - Municipio de Pasto.  
Desagregado por: anual, lugar del hecho  
Enero a Julio de los años 2013 a 2014**

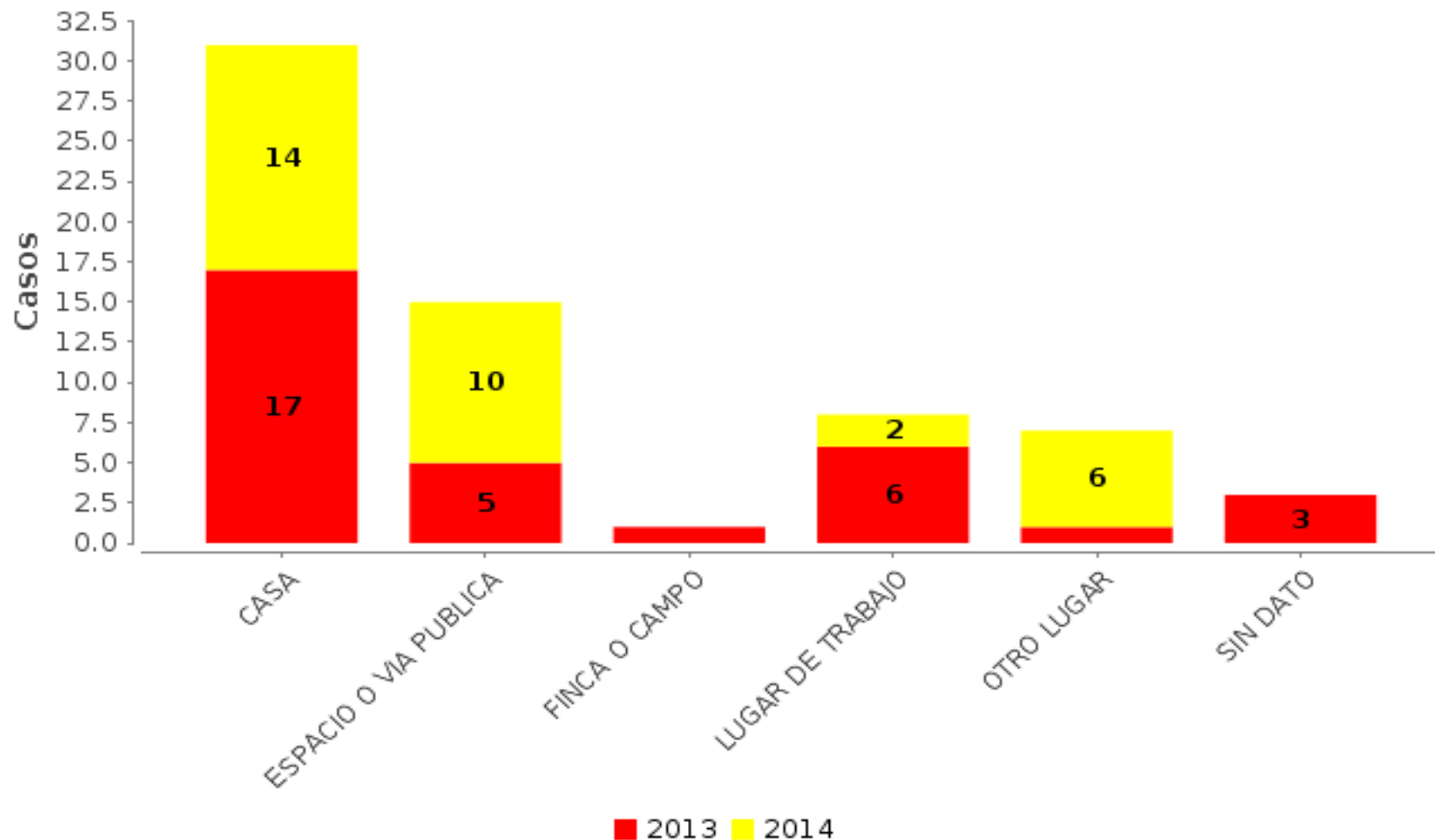



**CASOS DE MUERTES NO INTENCIONALES - Municipio de Pasto.  
Desagregado por: anual, mecanismo de muerte  
Enero a Julio de los años 2013 a 2014**

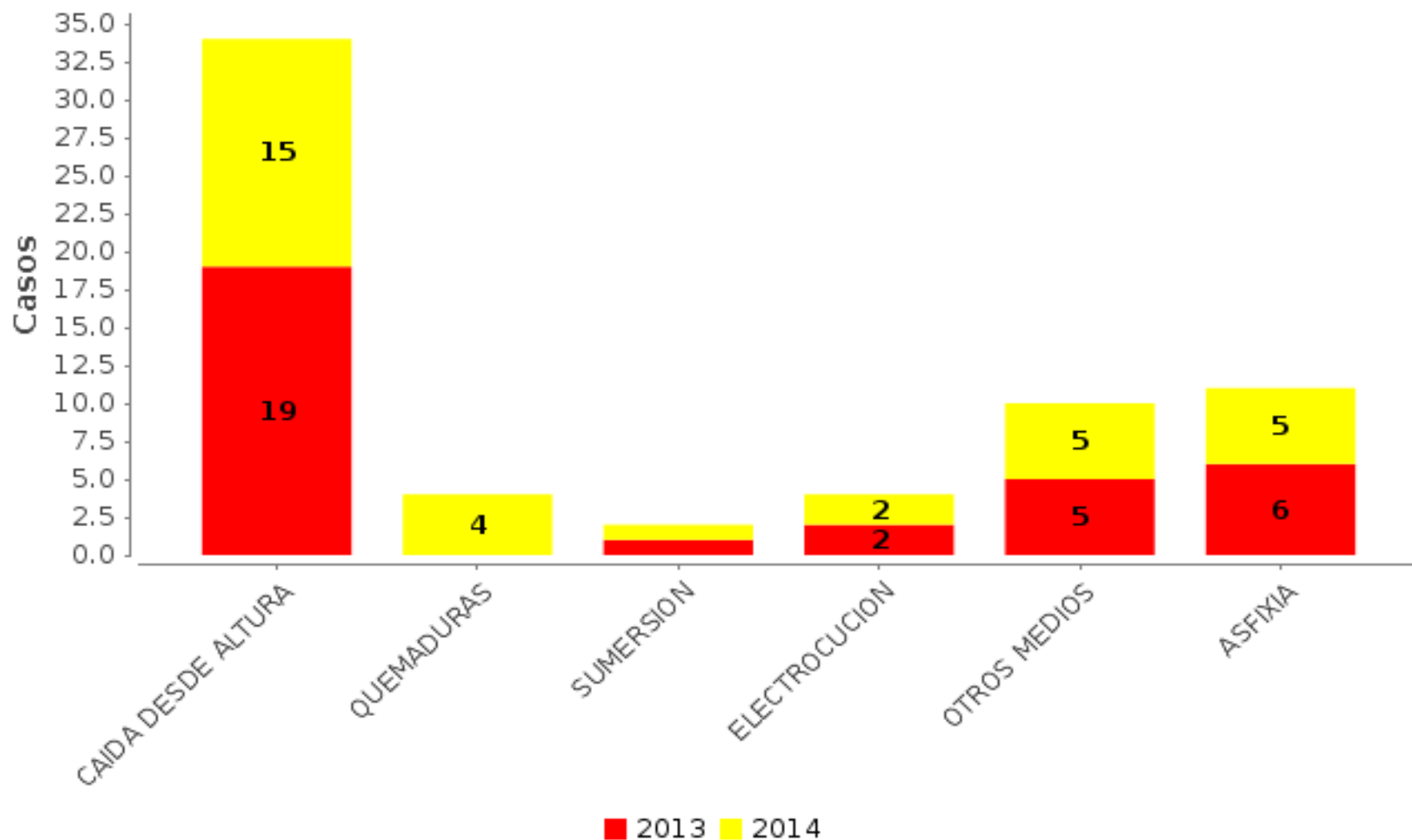

# CASOS DE MUERTES NO INTENCIONALES – Municipio de Pasto.

Desagregado por: Comuna

Periodo Enero - Julio 2013

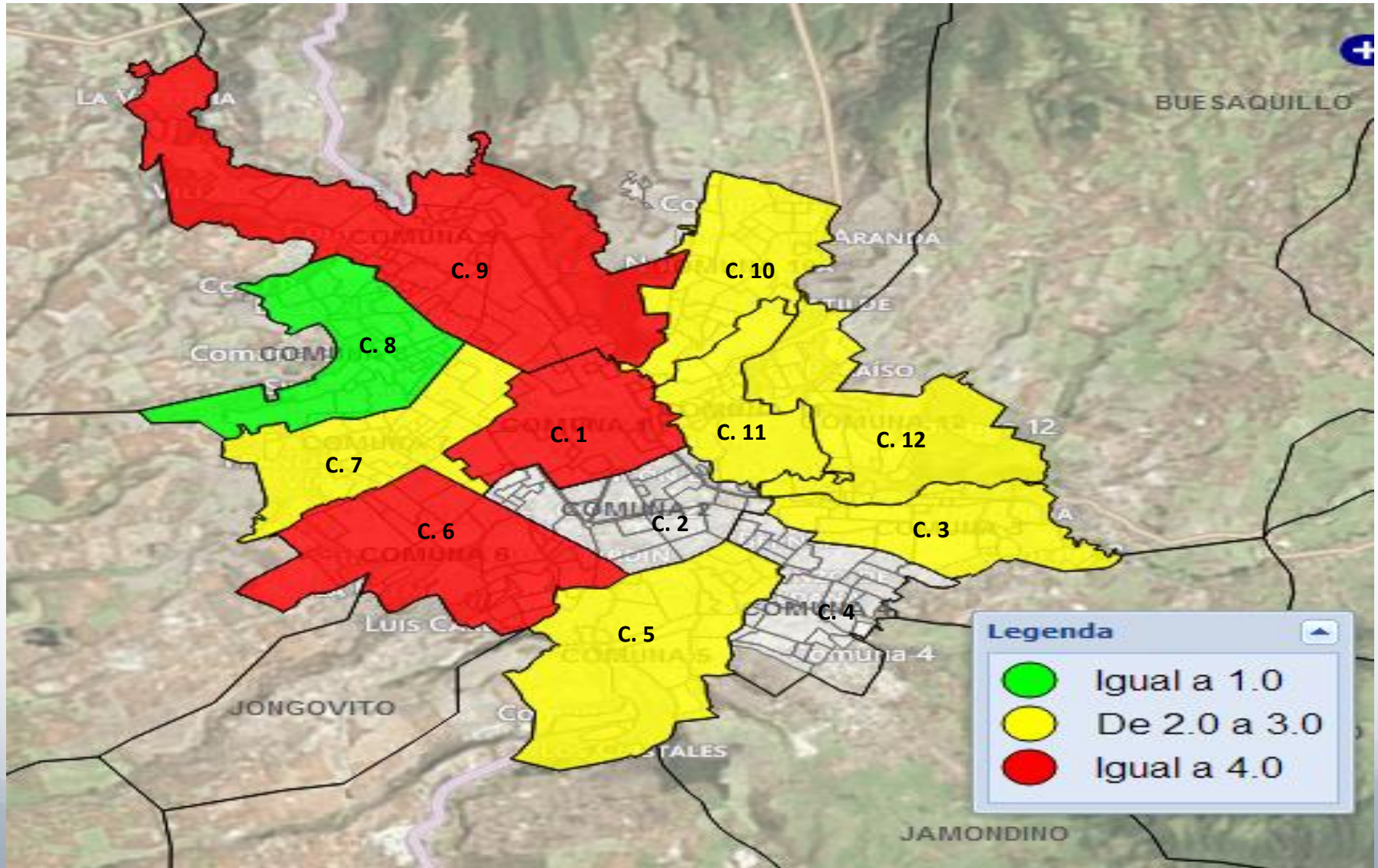



# CASOS DE MUERTES NO INTENCIONALES – Municipio de Pasto. Desagregado por: Corregimiento. Periodo Enero - Julio 2013

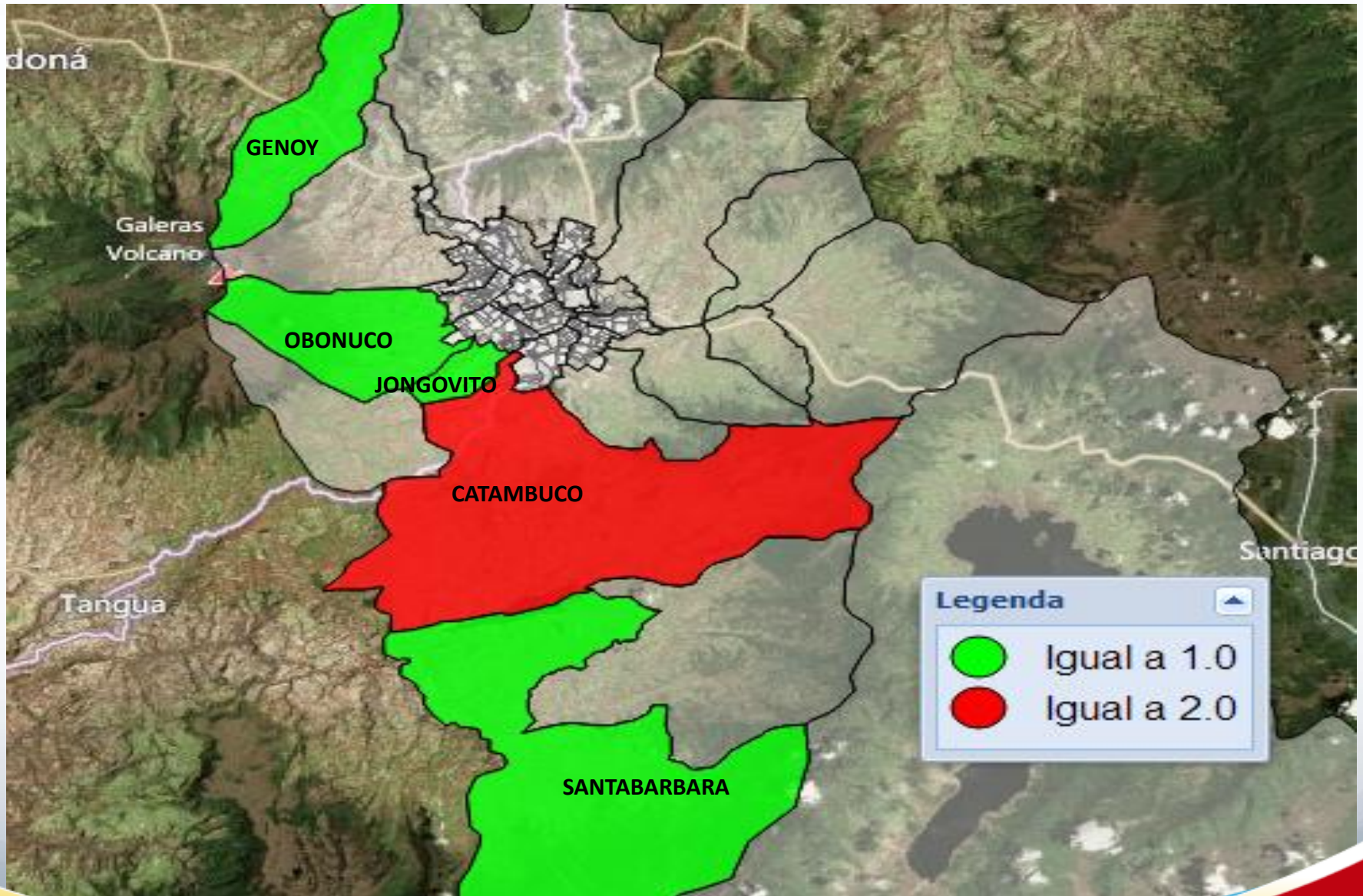



# CASOS DE MUERTES NO INTENCIONALES – Municipio de Pasto.

## Desagregado por: Comuna

### Periodo Enero - Julio 2014

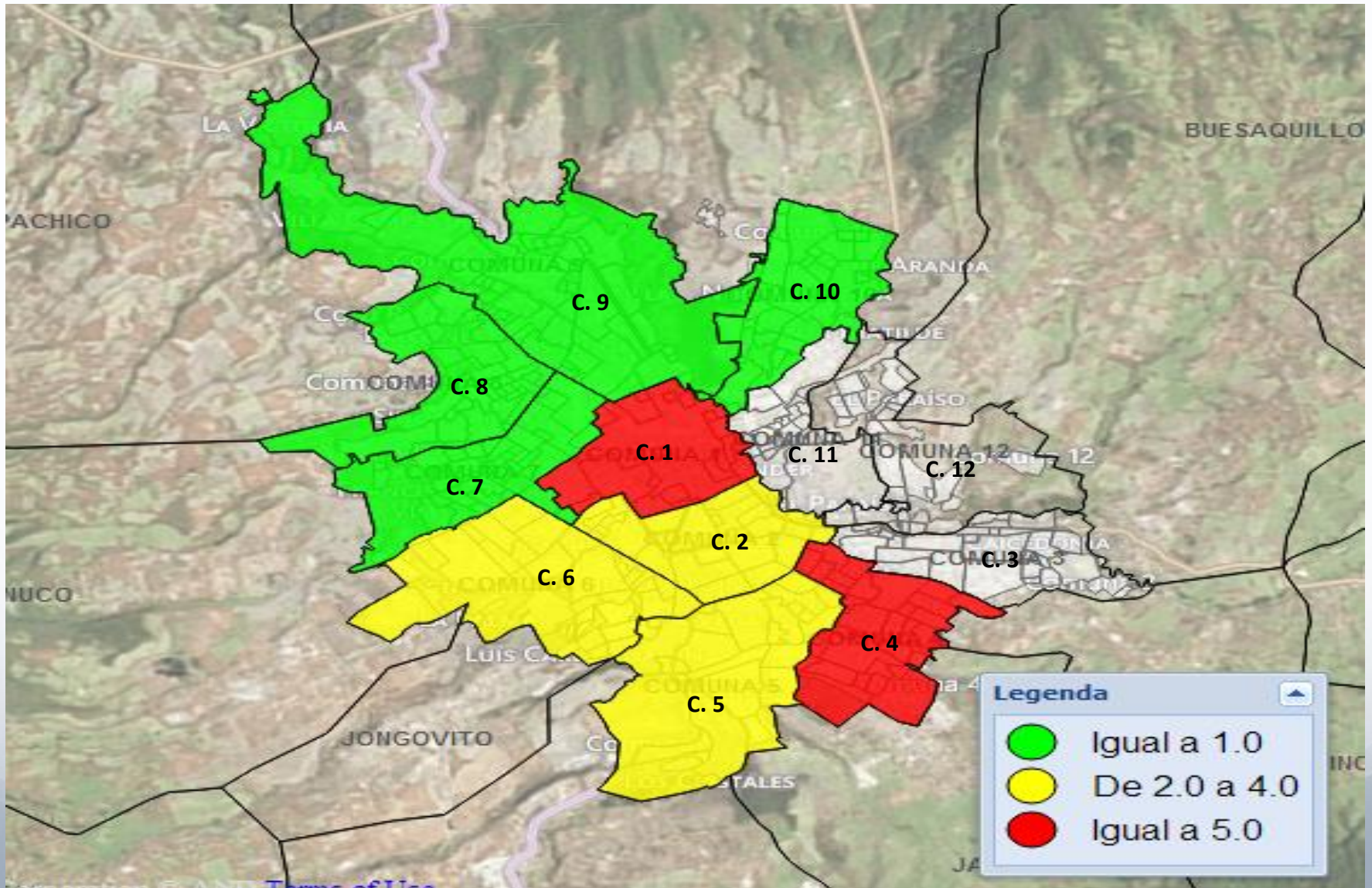



# CASOS DE MUERTES NO INTENCIONALES – Municipio de Pasto. Desagregado por: Corregimiento. Periodo Enero - JULIO 2014

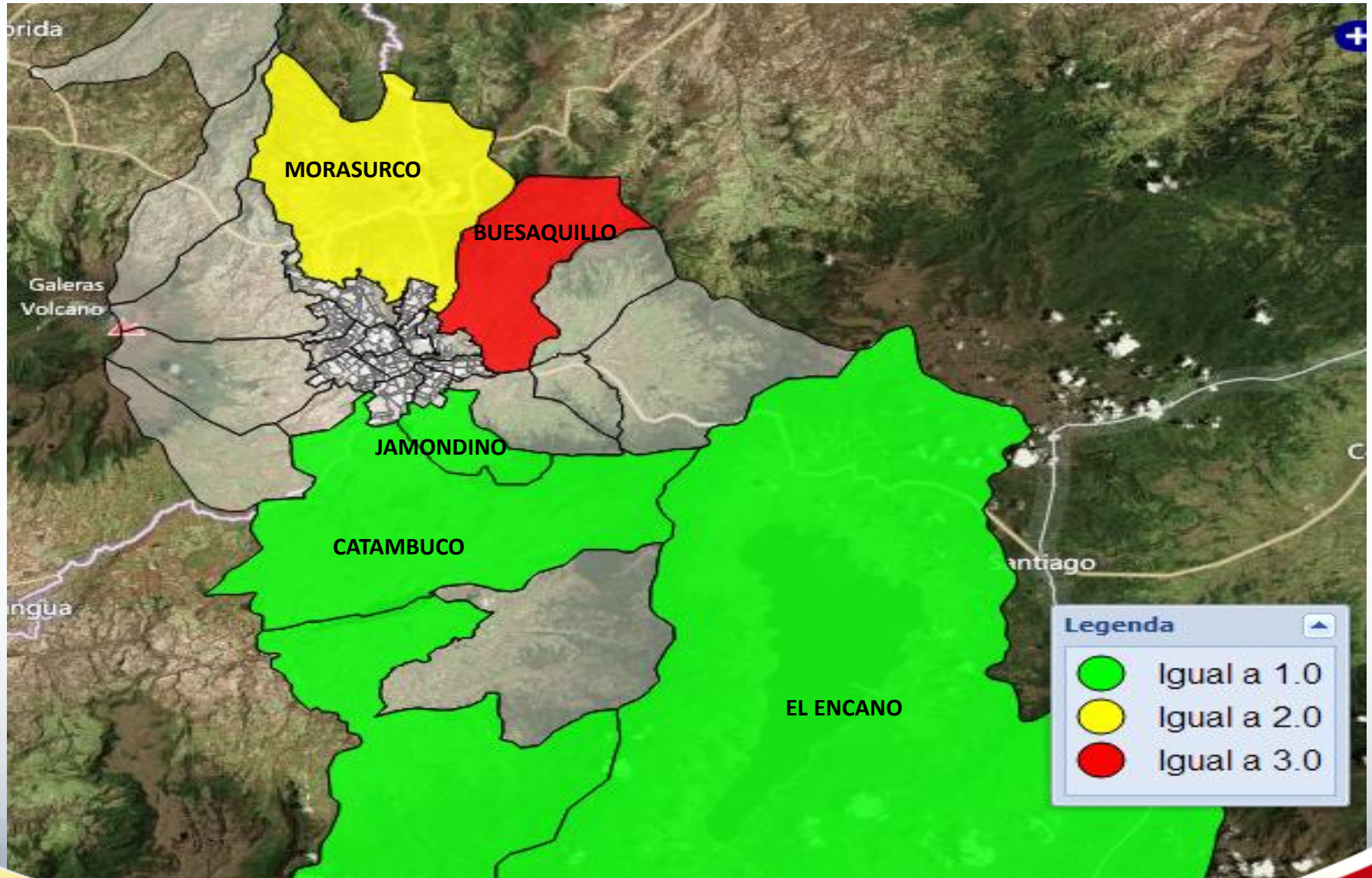





**ALCALDÍA DE PASTO**

FIN DE LA PRESENTACIÓN

GRACIAS POR  
SU ATENCIÓN