



ALCALDÍA DE PASTO

PROCESO SEGURIDAD, CONVIVENCIA Y CONTROL

NOMBRE DEL FORMATO

REGISTRO CECON (CENTRO INTEGRAL DE ATENCIÓN PARA LA CONVIVENCIA)

VIGENCIA
07-Noviembre 2013

VERSION
01

CODIGO
SCC-F-046

PAGINA
1 de 3

REGISTRO ESTADÍSTICO DEL CENTRO INTEGRAL DE ATENCIÓN PARA LA CONVIVENCIA,
COMPARATIVO PERIODO 01-ENERO A 31-ENERO AÑOS 2014-2015

REGISTRO CECON, COMPARATIVO SEGÚN MES DEL EVENTO

MES	2014	2015	ABS	%
ENERO	747	919	172	23,03%
TOTAL	747	919	172	23,03%

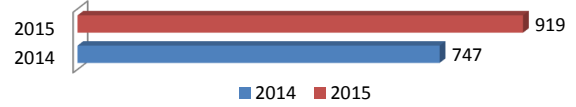

REGISTRO CECON, COMPARATIVO SEGÚN CARNAVALES DE NEGROS Y BLANCOS

CARNAVALES	2014	2015	ABS	%
02-ENERO	20	26	6	30%
03-ENERO	44	36	-8	-18%
04-ENERO	34	47	13	38%
05-ENERO	50	54	4	8%
06-ENERO	53	107	54	102%
07-ENERO	0	5	5	100%
TOTAL CARNAVALES	201	275	74	37%
TOTAL ENERO	747	919	172	23,03%

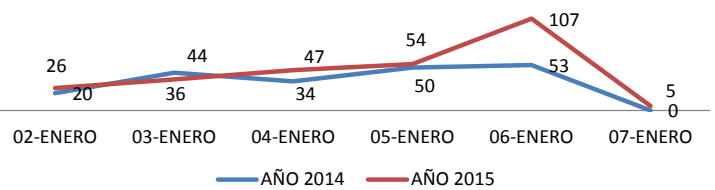

REGISTRO CECON, COMPARATIVO SEGÚN EDAD

RANGO DE EDAD	2014	2015	ABS	%
18 A 24	420	439	19	4,52%
25 A 29	135	188	53	39,3%
30 A 34	92	111	19	20,7%
35 A39	52	51	-1	-1,9%
40 A 44	17	36	19	111,8%
45 A 49	10	20	10	100%
50 A 54	6	7	1	16,67%
55 A 59	4	7	3	75,00%
60 O MAS	1	1	0	0,00%
NO REPORTA	10	59	49	490%
TOTAL	747	919	172	23,03%

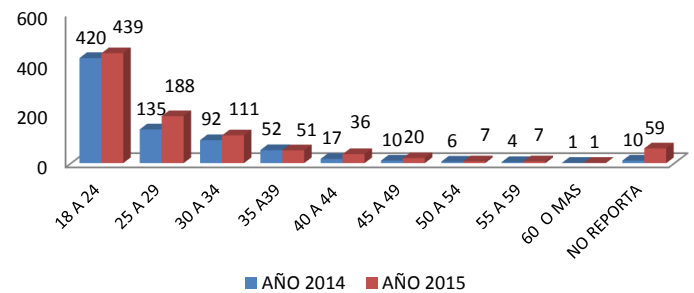

REGISTRO CECON, COMPARATIVO SEGÚN GENERO

GENERO	2014	2015	ABS	%
MUJER	54	49	-5	-9,26%
HOMBRE	693	870	177	25,5%
TOTAL	747	919	172	23,03%

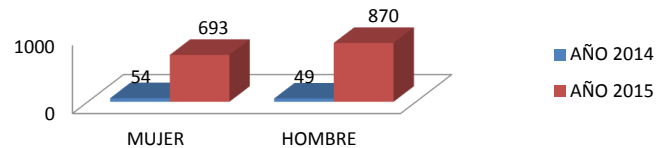

REGISTRO CECON, COMPARATIVO SEGÚN TIPO DE INFRACCIÓN

TIPO DE INFRACCIÓN	2014	2015	ABS	%
DECRETO 0155	705	909	204	28,9%
DECRETO 0939	26	10	-16	-61,5%
SPA	6	0	-6	-100%
OTRAS	10	0	-10	-100%
TOTAL	747	919	172	23,03%

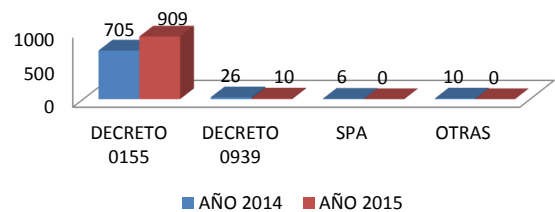



ALCALDÍA DE PASTO

PROCESO SEGURIDAD, CONVIVENCIA Y CONTROL

NOMBRE DEL FORMATO

REGISTRO CECON (CENTRO INTEGRAL DE ATENCION PARA LA CONVIVENCIA)

VIGENCIA
07-Noviembre 2013

VERSION
01

CODIGO
SCC-F-046

PAGINA
2 de 3

REGISTRO CECON, COMPARATIVO SEGÚN CUADRANTE DEL LUGAR DE RESIDENCIA

E. CUADRANTE	2014	2015	E. CUADRANTE	2014	2015	E. CUADRANTE	2014	2015
E.SUR-01	5	16	E.CENTRO-01	4	6	E.NORTE-01	42	41
E.SUR-02	10	11	E.CENTRO-02	4	1	E.NORTE-02	6	10
E.SUR-03	24	37	E.CENTRO-03	13	34	E.NORTE-03	4	6
E.SUR-04	21	15	E.CENTRO-04	12	13	E.NORTE-04	17	21
E.SUR-05	5	19	E.CENTRO-05	11	12	E.NORTE-05	1	1
E.SUR-06	18	10	E.CENTRO-06	45	17	E.NORTE-06	3	9
E.SUR-07	27	27	E.CENTRO-07	1	0	E.NORTE-07	7	5
E.SUR-08	12	5	E.CENTRO-08	30	22	E.NORTE-08	6	4
E.SUR-09	15	15	E.CENTRO-09	8	11	E.NORTE-09	9	14
E.SUR-10	46	61	E.CENTRO-10	9	11	E.NORTE-10	3	0
E.SUR-11	4	3	E.CENTRO-11	7	9	E.NORTE-11	5	6
E.SUR-12	15	10	E.CENTRO-12	11	4	E.NORTE-12	1	0
E.SUR-13	3	14	E.CENTRO-13	30	21	E.NORTE-13	10	35
E.SUR-14	5	21	E.CENTRO-14	4	0	E.NORTE-14	5	13
E.SUR-15	16	4	E.CENTRO-15	4	5	E.NORTE-15	6	14
E.SUR-16	0	1	E.CENTRO-16	5	2	E.NORTE-16	8	3
E.SUR-18	1	2	E.CENTRO-17	2	1	E.NORTE-17	0	3
E.SUR-20	2	11	E.CENTRO-18	0	3	E.NORTE-18	1	2
E.SUR-21	6	2	E.CENTRO-19	4	4	E.NORTE-19	6	4
E.SUR-22	16	25	E.CENTRO-20	3	10	E.NORTE-20	17	24
E.SUR-23	5	2	E.CENTRO-21	1	5	E.NORTE-21	0	4
E.SUR-24	12	24	E.CENTRO-22	9	10	E.NORTE-22	9	5
E.SUR-25	7	2	E.CENTRO-23	11	2	E.NORTE-23	19	26
E.SUR-26	2	2	E.CENTRO-24	8	2	E.NORTE-24	8	26
E.SUR-28	6	7	SIN DATO	14	77	TOTAL	747	919
E.TERMINAL-01	3	0	OTRA	18	15			

REGISTRO CECON, COMPARATIVO SEGÚN COMUNA Y/O CORREGIMIENTO DE RESIDENCIA DEL INFRACTOR

COMUNA	2014	2015	ABS	%
1	62	74	12	19,4%
2	46	59	13	28,3%
3	103	137	34	33,0%
4	78	98	20	25,6%
5	68	83	15	22,1%
6	115	61	-54	-47,0%
7	9	11	2	22,2%
8	60	98	38	63,3%
9	38	47	9	23,7%
10	61	72	11	18,03%
11	33	59	26	78,8%
12	18	23	5	27,8%
Cor.Catambuco	4	0	-4	-100%
Cor.Genoy	1	0	-1	-100%
Cor.Jamondino	16	4	-12	-75%
Cor.Encano	0	1	1	100%
E.TERMINAL-01	3	0	-3	-100%
OTRA	18	15	-3	-16,7%
SIN DATO	14	77	63	450%
TOTAL	747	919	172	23,03%

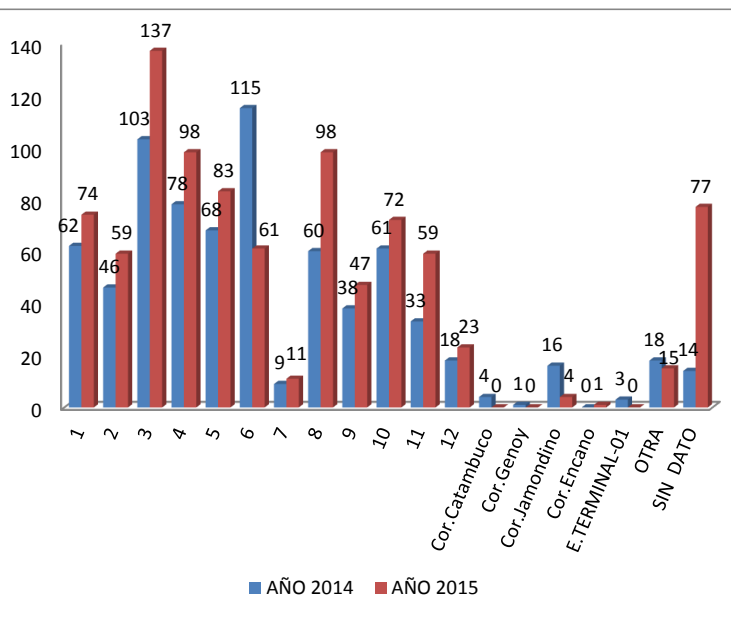

COMPARATIVO SEGÚN BARRIOS DE RESIDENCIA CON MAYOR NUMERO DE INFRACTORES

BARRIO	2014	BARRIO	2014
TAMASAGRA	30	QUITO LOPEZ	14
OBRERO	22	SANTA CLARA	14
ANGANROY	21	MIRAFLORES	14
CHAMBU	20	SANTA MONICA	12
CORAZON DE JES	19	CENTRO	12
PANORAMICO	17	EL ROSARIO	12
GRANADA	16	OTROS BARRIOS	478
SANTA BARBARA	16	SIN DATO	14
JAMONDINO	16	TOTAL	747

BARRIO	2015	BARRIO	2015
SANTA BARBARA	27	EL PILAR	17
CORAZON DE J	26	ANGANROY	16
PANORAMICO	23	CHAMBU	12
SANTA MONICA	21	OBRERO	12
EL ROSARIO	20	SANTA FE	11
TAMASAGRA	20	EMILIO BOTERO	11
SAN VICENTE	19	OTROS BARRIOS	570
CENTRO	19	SIN DATO	77
OTRA	18	TOTAL	919



ALCALDÍA DE PASTO

PROCESO SEGURIDAD, CONVIVENCIA Y CONTROL

NOMBRE DEL FORMATO

REGISTRO CECON (CENTRO INTEGRAL DE ATENCION PARA LA CONVIVENCIA)

VIGENCIA
07-Noviembre 2013

VERSION
01

CODIGO
SCC-F-046

PAGINA
3 de 3

REGISTRO CECON, COMPARATIVO SEGÚN CUADRANTE DEL LUGAR DE LA INFRACCIÓN

E. CUADRANTE	2014	2015	E. CUADRANTE	2014	2015	E. CUADRANTE	2014	2015
E.CENTRO-01	4	3	E.SUR-01	1	1	E.NORTE-01	32	48
E.CENTRO-02	6	3	E.SUR-02	9	8	E.NORTE-02	5	3
E.CENTRO-03	89	117	E.SUR-03	22	48	E.NORTE-04	4	12
E.CENTRO-04	8	4	E.SUR-04	12	7	E.NORTE-06		5
E.CENTRO-05	6	6	E.SUR-05	1	11	E.NORTE-07	23	20
E.CENTRO-06	35	16	E.SUR-06	15	3	E.NORTE-08	49	57
E.CENTRO-07	1	6	E.SUR-07	17	21	E.NORTE-09	7	15
E.CENTRO-08	31	18	E.SUR-08	7	1	E.NORTE-10	2	0
E.CENTRO-09	42	11	E.SUR-09	10	6	E.NORTE-11	5	4
E.CENTRO-10	12	7	E.SUR-10	58	69	E.NORTE-13	10	10
E.CENTRO-11	5	11	E.SUR-11	5	3	E.NORTE-14	1	3
E.CENTRO-12	4	1	E.SUR-12	13	12	E.NORTE-15	1	19
E.CENTRO-13	29	14	E.SUR-13	0	5	E.NORTE-16	3	3
E.CENTRO-14	2	0	E.SUR-14	5	17	E.NORTE-18	0	3
E.CENTRO-15	10	4	E.SUR-15	10	6	E.NORTE-19	5	3
E.CENTRO-16	8	11	E.SUR-21	2	0	E.NORTE-20	3	7
E.CENTRO-17	0	1	E.SUR-22	8	13	E.NORTE-21	0	3
E.CENTRO-18	1	4	E.SUR-23	4	2	E.NORTE-22	2	1
E.CENTRO-19	0	1	E.SUR-24	4	21	E.NORTE-23	15	19
E.CENTRO-20	2	9	E.SUR-25	9	4	E.NORTE-24	0	16
E.CENTRO-21	1	2	E.SUR-26	20	29	SIN DATO	24	114
E.CENTRO-22	5	6	E.SUR-28	10	8	TOTAL	747	919
E.CENTRO-23	7	1	E.TERMINAL-01	1	3			
E.CENTRO-24	5	0						

REGISTRO CECON, COMPARATIVO SEGÚN COMUNA Y/O CORREGIMIENTO DEL SITIO DE LA INFRACCIÓN

COMUNA	2014	2015	ABS	%
1	177	165	-12	-6,78%
2	33	38	5	15,2%
3	101	131	30	29,7%
4	47	69	22	46,8%
5	76	87	11	14,5%
6	86	40	-46	-53,5%
7	15	13	-2	-13,3%
8	43	66	23	53,5%
9	81	105	24	29,6%
10	23	41	18	78,26%
11	20	39	19	95%
12	8	2	-6	-75%
Cor.Catambuco	2	0	-2	-100%
Cor.Jamondino	10	6	-4	-40%
E.TERMINAL-01	1	3	2	200%
SIN DATO	24	114	90	375%
TOTAL	747	919	172	23,03%

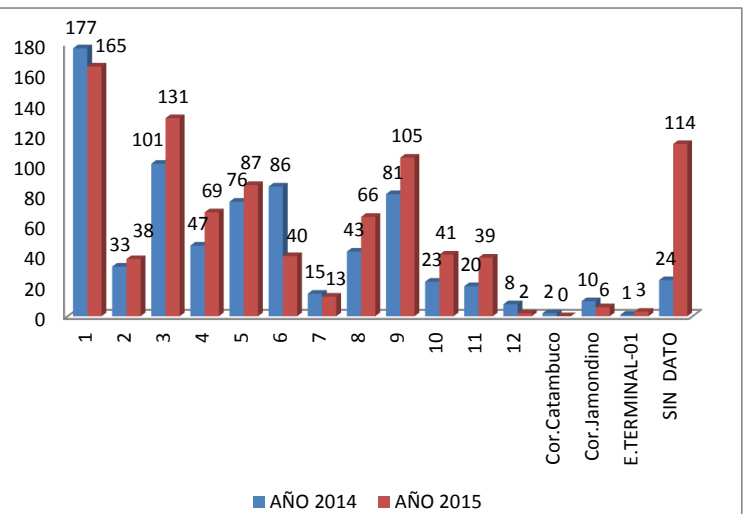

COMPARATIVO SEGÚN BARRIOS DEL LUGAR DE INFRACCIÓN CON MAYOR NUMERO

BARRIO	2014	BARRIO	2014
CENTRO	51	AVENIDA LAS A	18
PARQUE INFANTI	43	SANTA MONICA	16
TAMASAGRA	28	AVENIDA BOYA	15
ANGANUY	20	MERCEDARIO	15
AVENIDA IDEMA	20	CORAZON DE JES	15
LA ESMERALDA	20	MIRAFLORES	13
OBRAERO	19	OTROS BARRIO	392
GRANADA	19	SIN DATO	24
AVENIDA DE LOS	19	TOTAL	747

BARRIO	2015	BARRIO	2015
PARQUE INFAN	52	SANTA BARBARA	19
CENTRO	51	CORAZON DE JES	19
PLAZA DEL CAR	32	EL PILAR	16
AVENIDA IDEM	28	AVENIDA DE LOS	16
SANTA MONICA	28	LAS MERCEDES	15
PANORAMICO	25	NUEVO SOL	13
ANGANUY	23	OTROS BARRIOS	426
EL ROSARIO	21	SIN DATO	114
MERCEDARIO	21	TOTAL	919

REGISTRO CECON, COMPARATIVO SEGÚN REINCIDENTES

	2014	2015	ABS	%
REINCIDENTES	26	21	-5	-19,2%
SIN DOCUMENTO	62	20	-42	-67,7%
INFRACTORES	659	878	219	33,2%
TOTAL INFRACTORES	747	919	172	23,03%

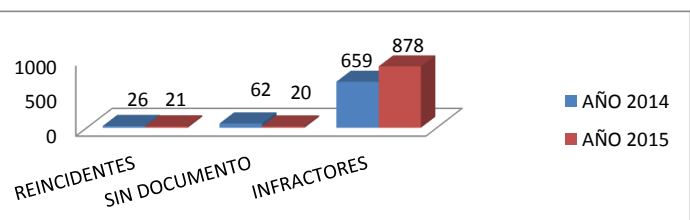

FUENTE: SUBSECRETARIA DE CONVIVENCIA Y DERECHOS HUMANOS

REVISÓ : CARLOS PORTILLO-COORDINADOR OBSERVATORIO

ELABORÓ : JORGE DELGADO-OBSERVATORIO DEL DELITO