



ALCALDÍA DE PASTO





ALCALDÍA DE PASTO

SECRETARÍA DE GOBIERNO
Subsecretaria de Justicia y Seguridad
Observatorio del Delito



LESIONES DE CAUSA EXTERNA FATAL

MUNICIPIO DE PASTO. COMPARATIVO MES DE ENERO / MARZO, AÑOS 2014 - 2015

**NUMERO DE CASOS POR LESION FATAL - Municipio de Pasto.
Desagregado por: Tipo Lesion, anual
1 de Enero a 31 de Marzo
de los años 2014 a 2015**

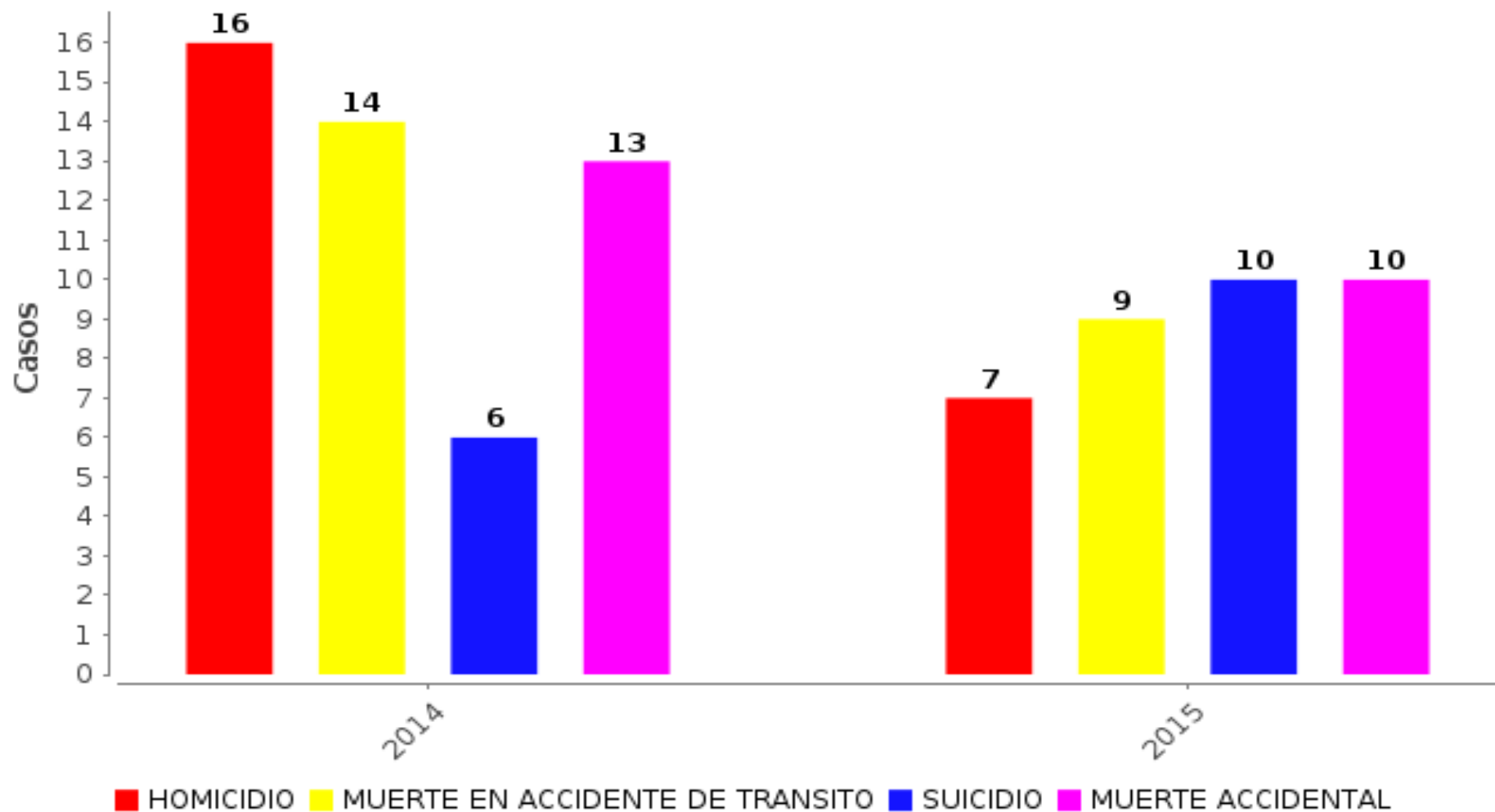



HOMICIDIOS

MUNICIPIO DE PASTO. COMPARATIVO MES DE ENERO / MARZO, AÑOS 2014 - 2015

Homicidios, Según Tasa por 100,000 Habitantes. Municipio de Pasto, Comparativo Años 2003-2014

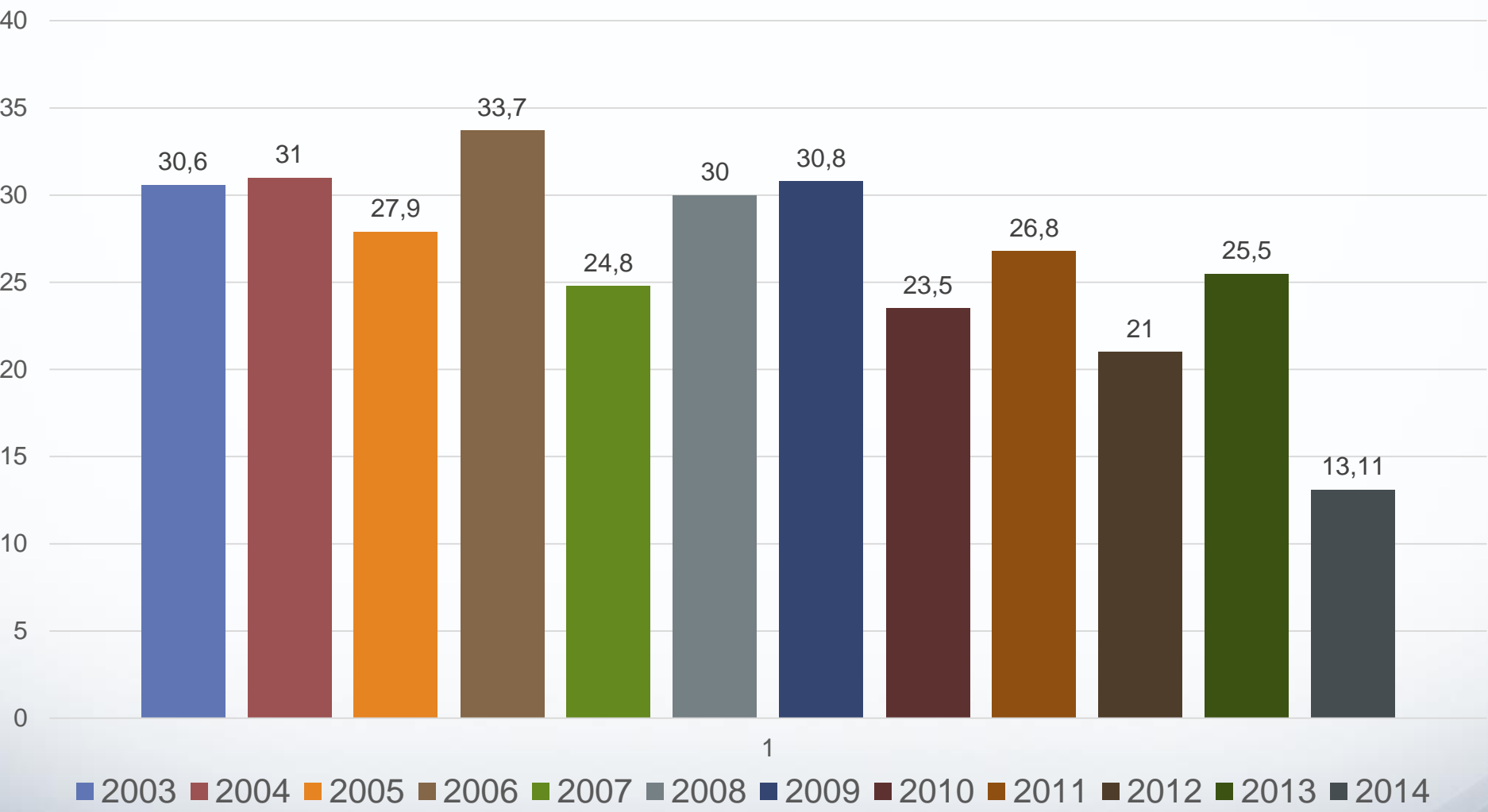

1

Casos de Homicidios Promedio Anual Municipio de Pasto, Años 2003 - 2015

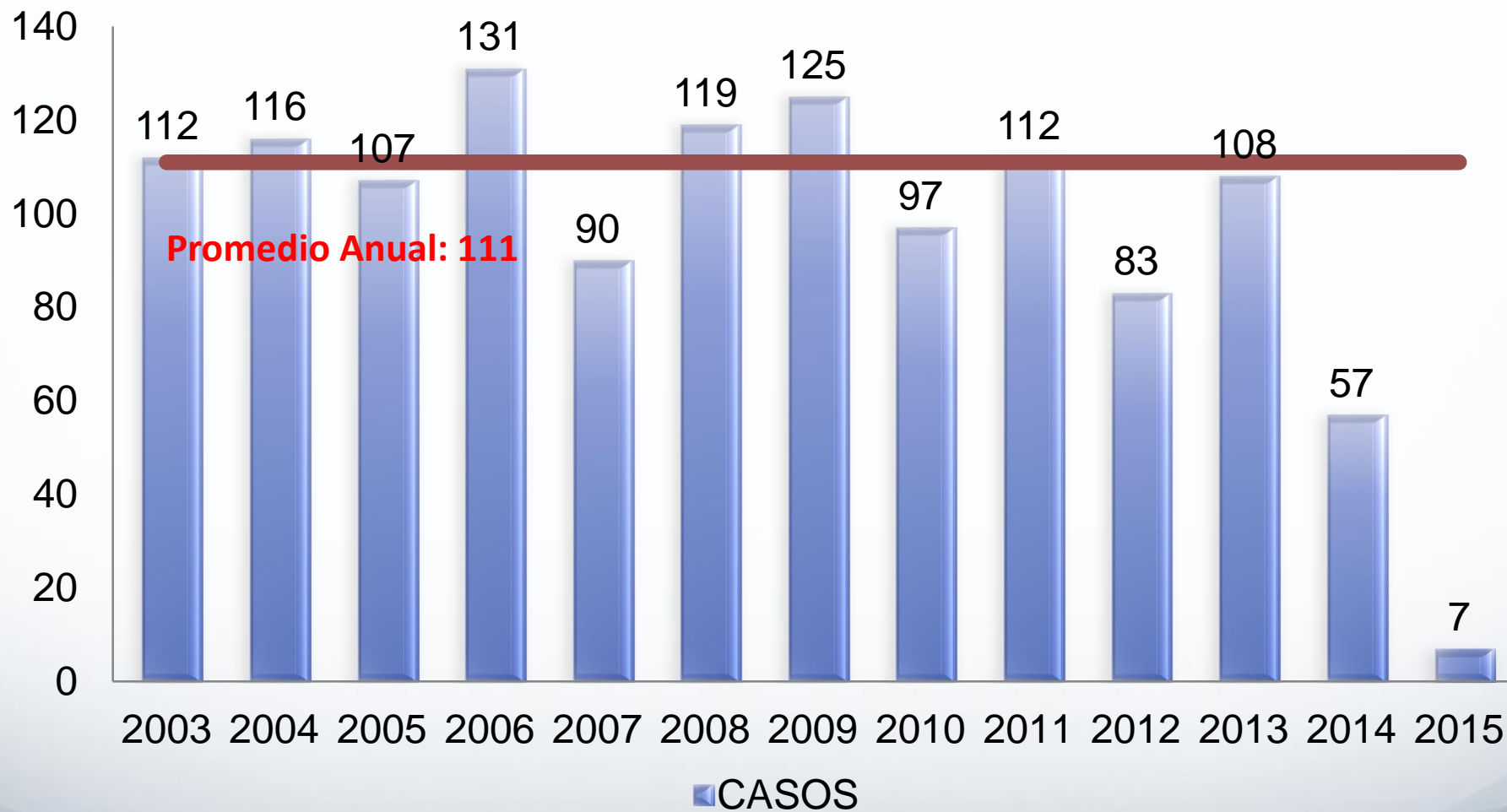

CASOS DE HOMICIDIOS - Municipio de Pasto.
Desagregado por: anual, mes
Periodo 01/ene/2014 a 31/mar/2015

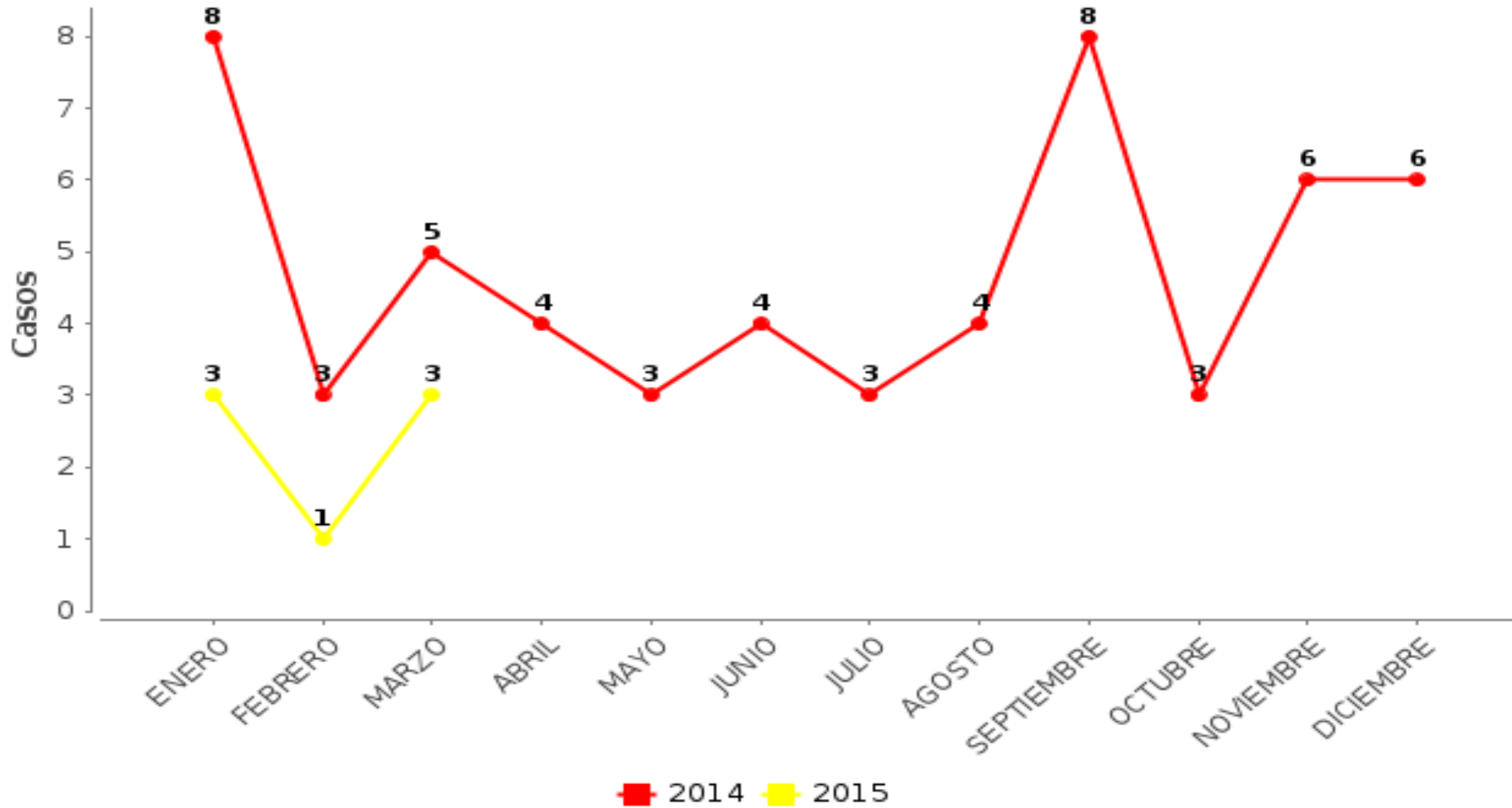

2014 16	2015 7	Variación -9	% -56,2	Promedio Mensual 2,3	Promedio Diario 0.07
-------------------	------------------	------------------------	-------------------	--------------------------------	--------------------------------



**CASOS DE HOMICIDIOS - Municipio de Pasto.
Desagregado por: anual, edad
1 de Enero a 31 de Marzo
de los años 2014 a 2015**

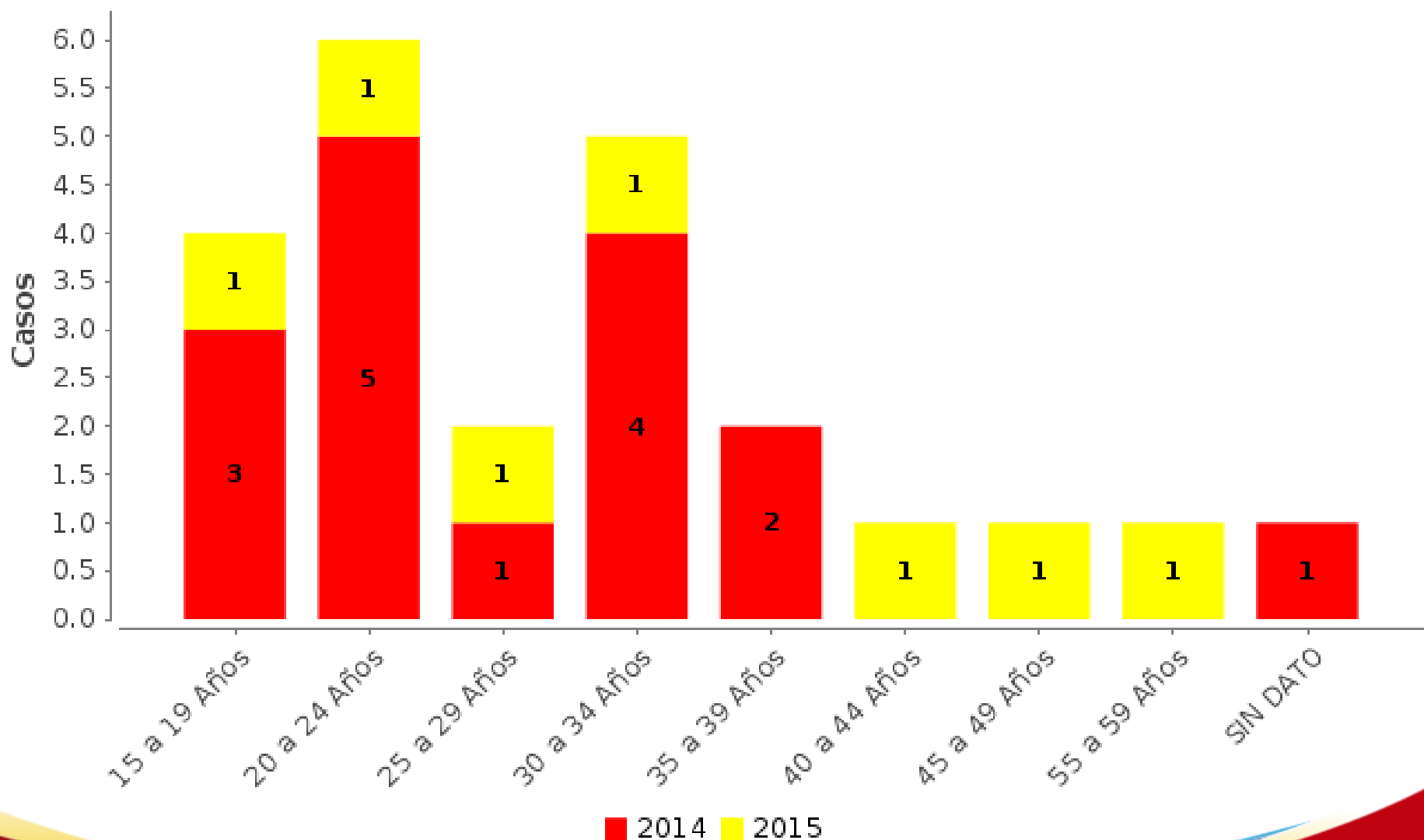

**CASOS DE HOMICIDIOS - Municipio de Pasto.
Desagregado por: anual, genero
1 de Enero a 31 de Marzo
de los años 2014 a 2015**

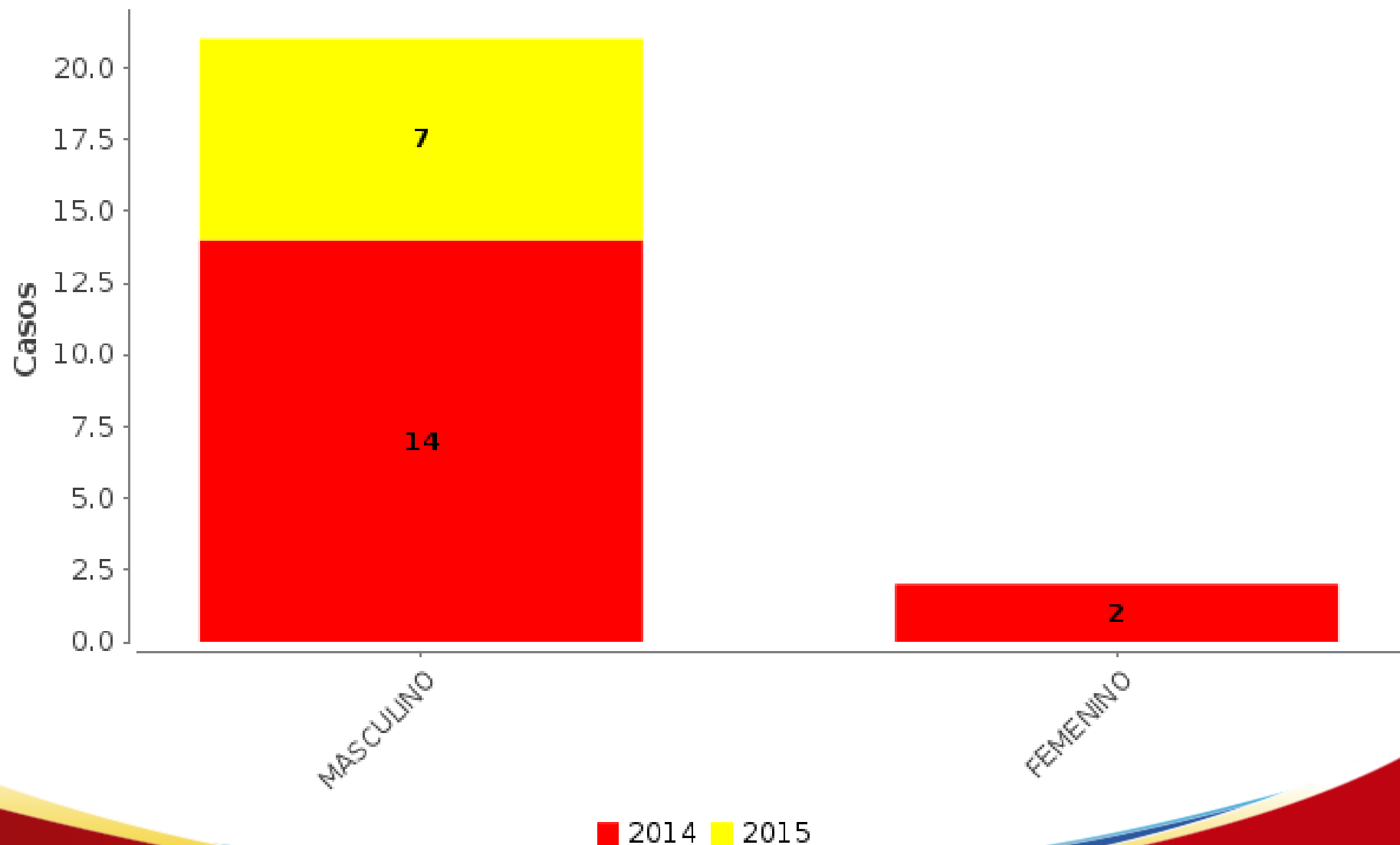

**CASOS DE HOMICIDIOS - Municipio de Pasto.
Desagregado por: anual, día semana
1 de Enero a 31 de Marzo
de los años 2014 a 2015**

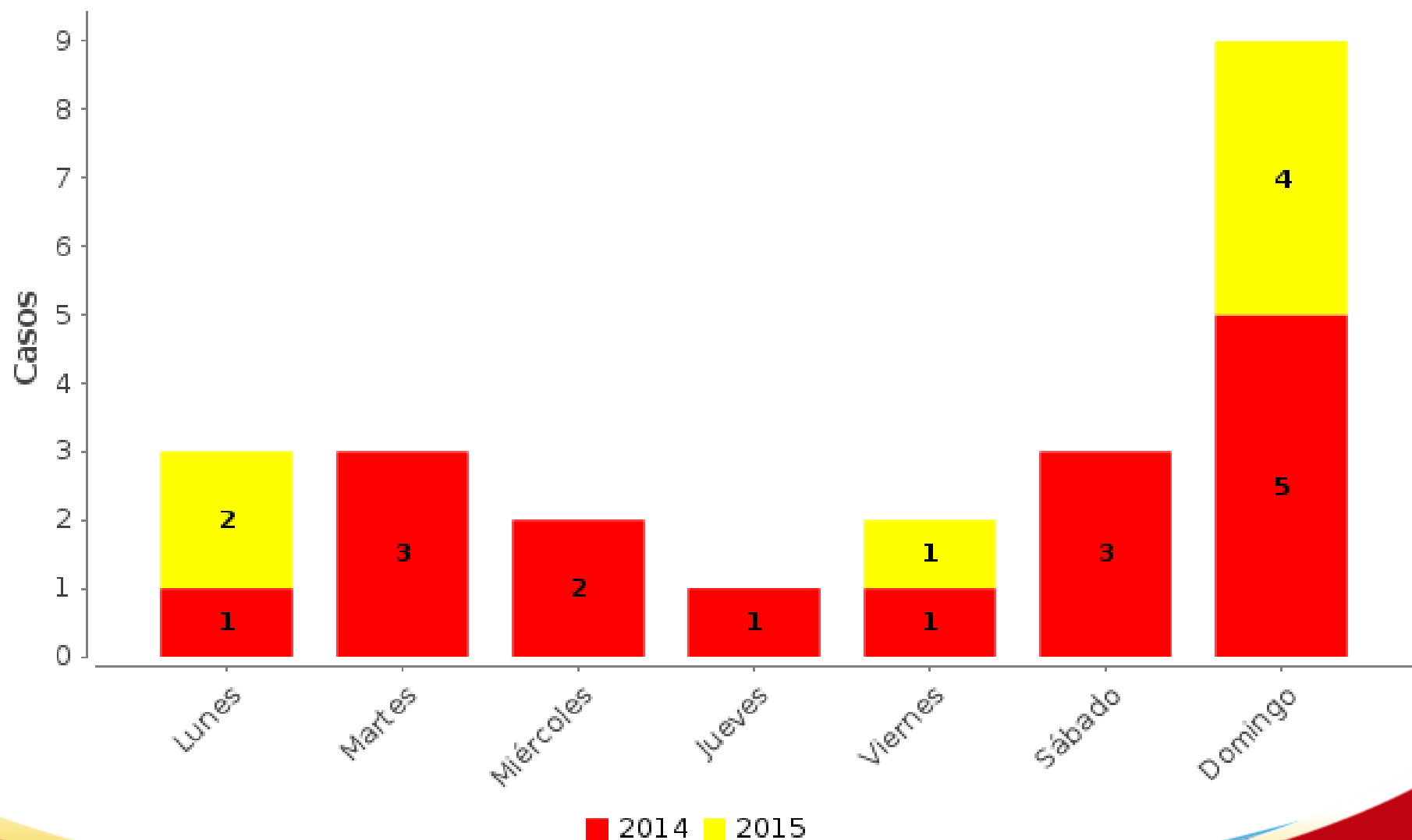

**CASOS DE HOMICIDIOS - Municipio de Pasto.
Desagregado por: anual, lugar del hecho
1 de Enero a 31 de Marzo
de los años 2014 a 2015**

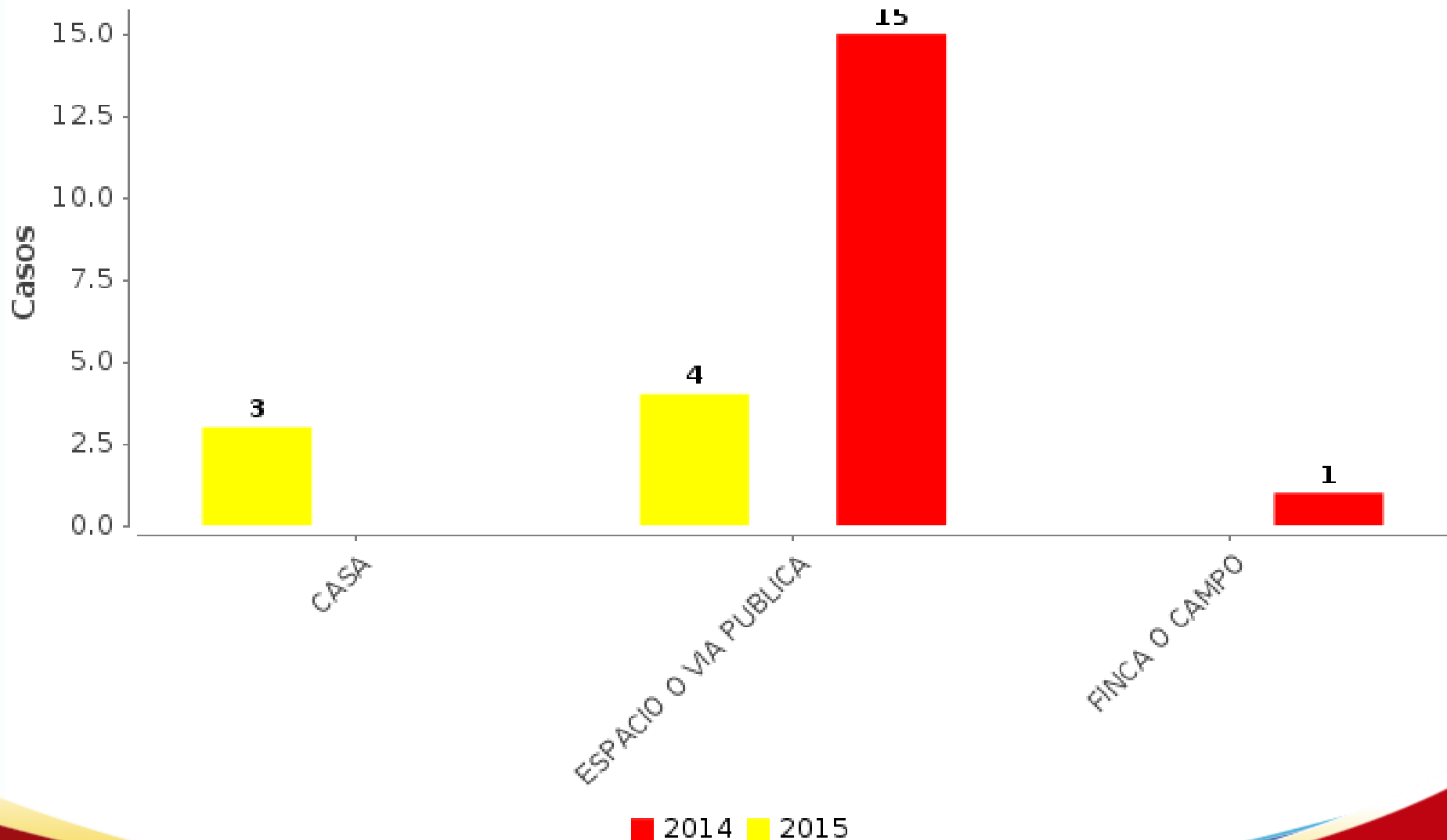

CASOS DE HOMICIDIOS - Municipio de Pasto.
Desagregado por: anual, tipo de arma
1 de Enero a 31 de Marzo
de los años 2014 a 2015

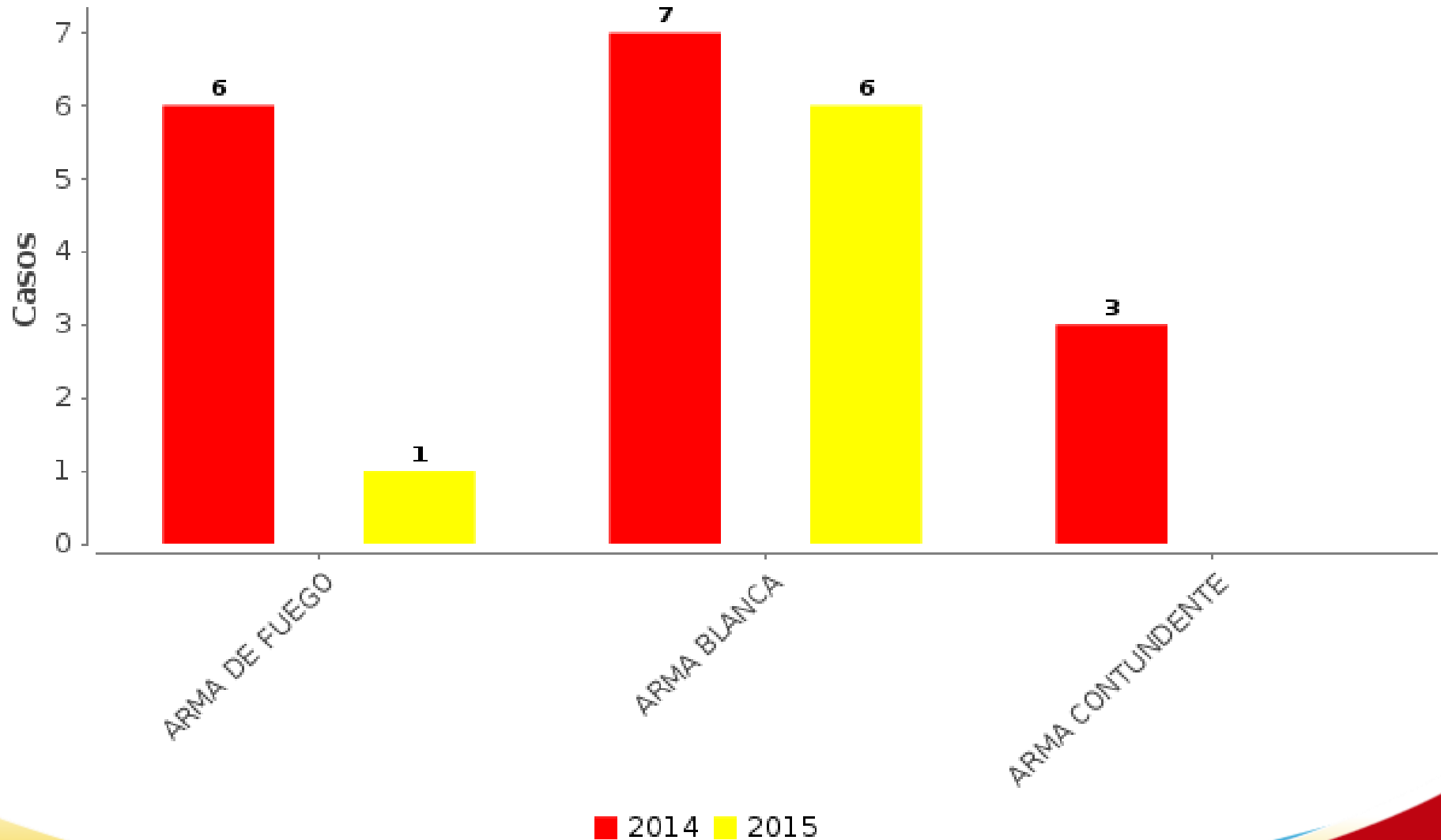

CASOS DE HOMICIDIOS - Municipio de Pasto.
Desagregado por: anual, contexto
1 de Enero a 31 de Marzo
de los años 2014 a 2015

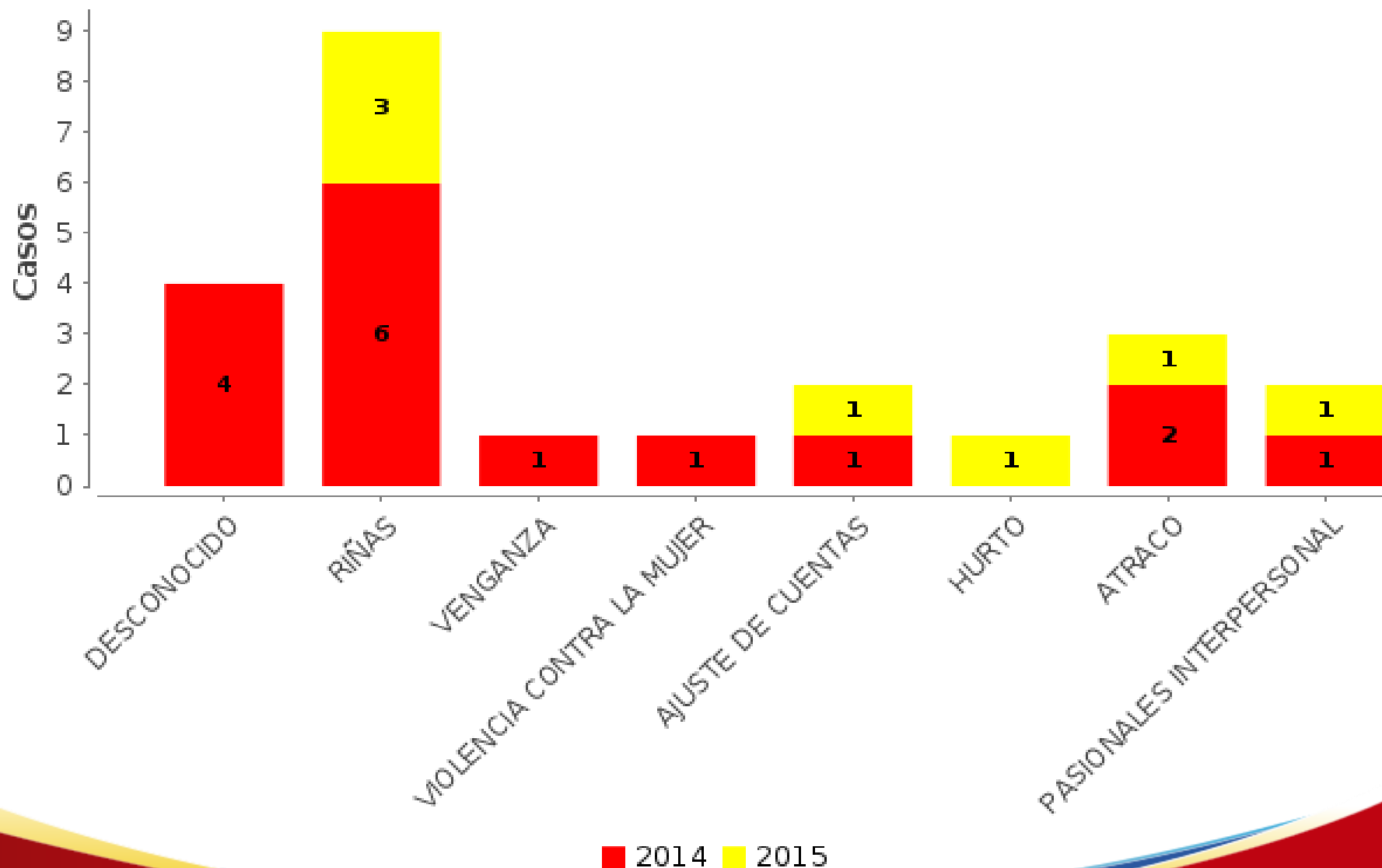

**CASOS DE HOMICIDIOS - Municipio de Pasto.
Desagregado por: anual, zona
1 de Enero a 31 de Marzo
de los años 2014 a 2015**

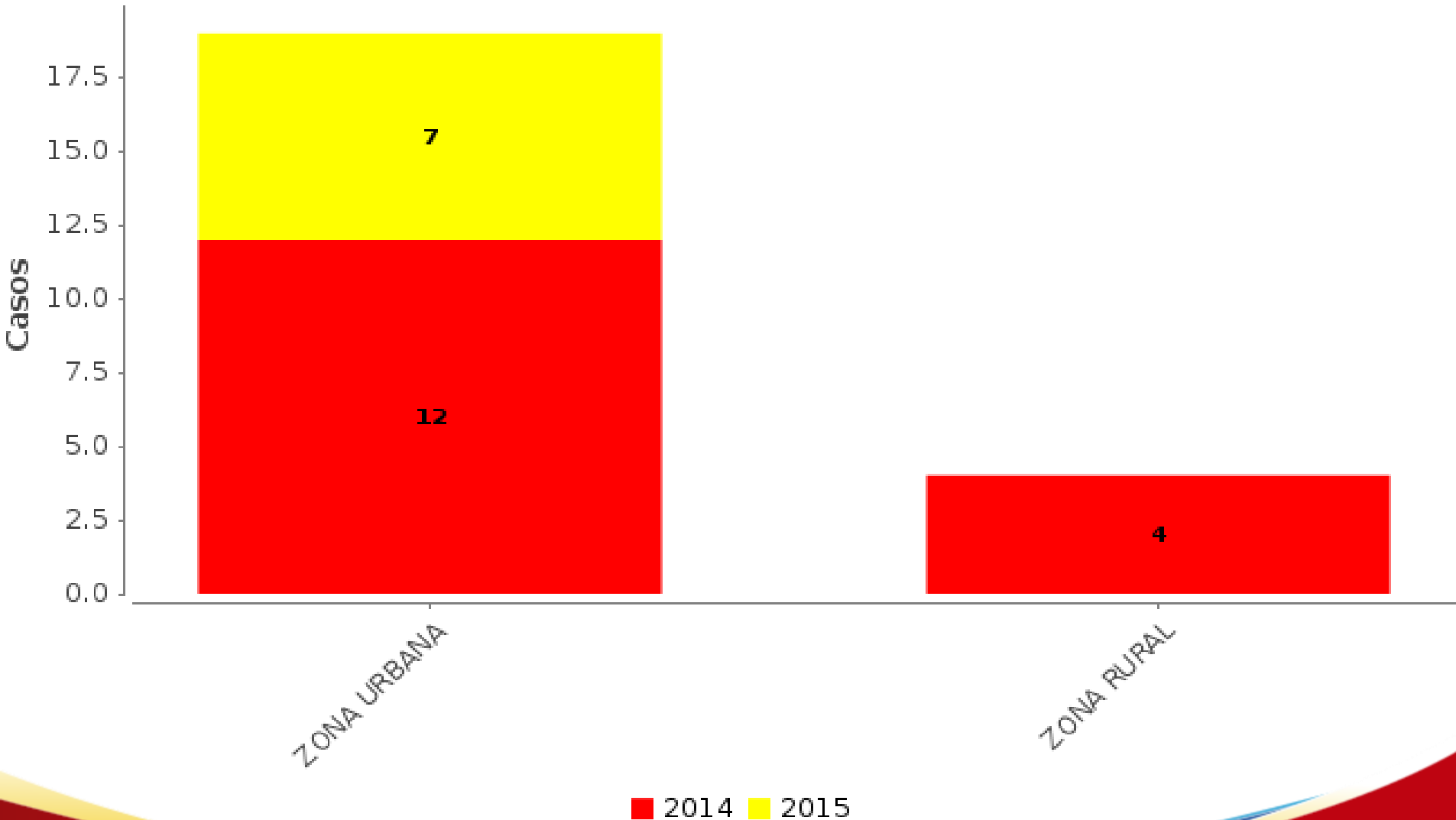

Casos de Homicidios. Según Barrio del Evento. Municipio de Pasto. Enero - Marzo, Año 2015.

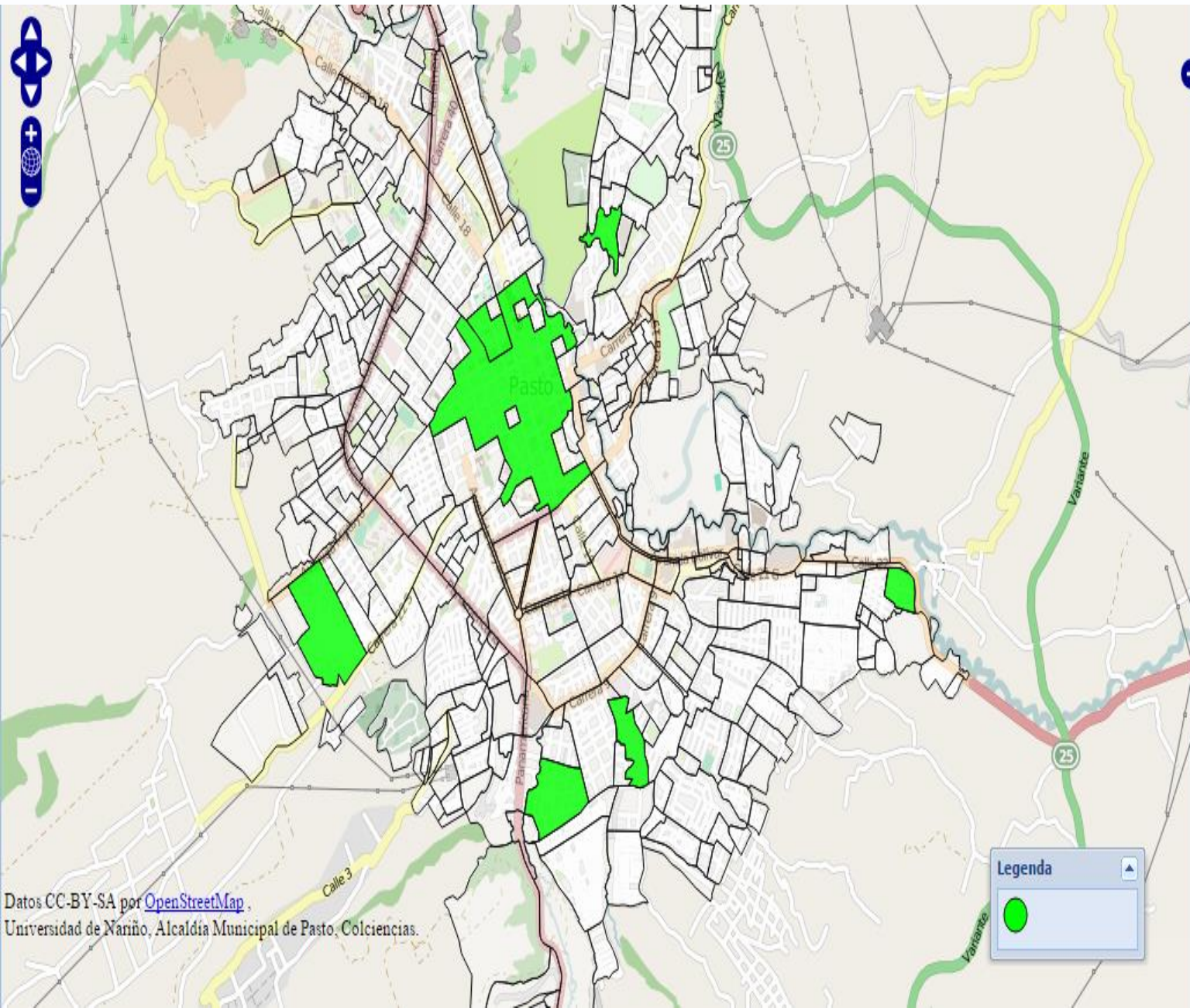

Nombre	Valor
CENTRO	1
EL PILAR	1
El Potrerillo	1
LAS BRISAS	1
Marquetalia	1
SAN ANDRES	1
TAMASAGRA I	1

Legenda

COMUNA 1
E.CENTRO_03
CORREDOR CENTRAL

Casos de Homicidios. Según Comuna y Corregimiento del Evento. Municipio de Pasto. Mes de Enero - Marzo, Año 2015.

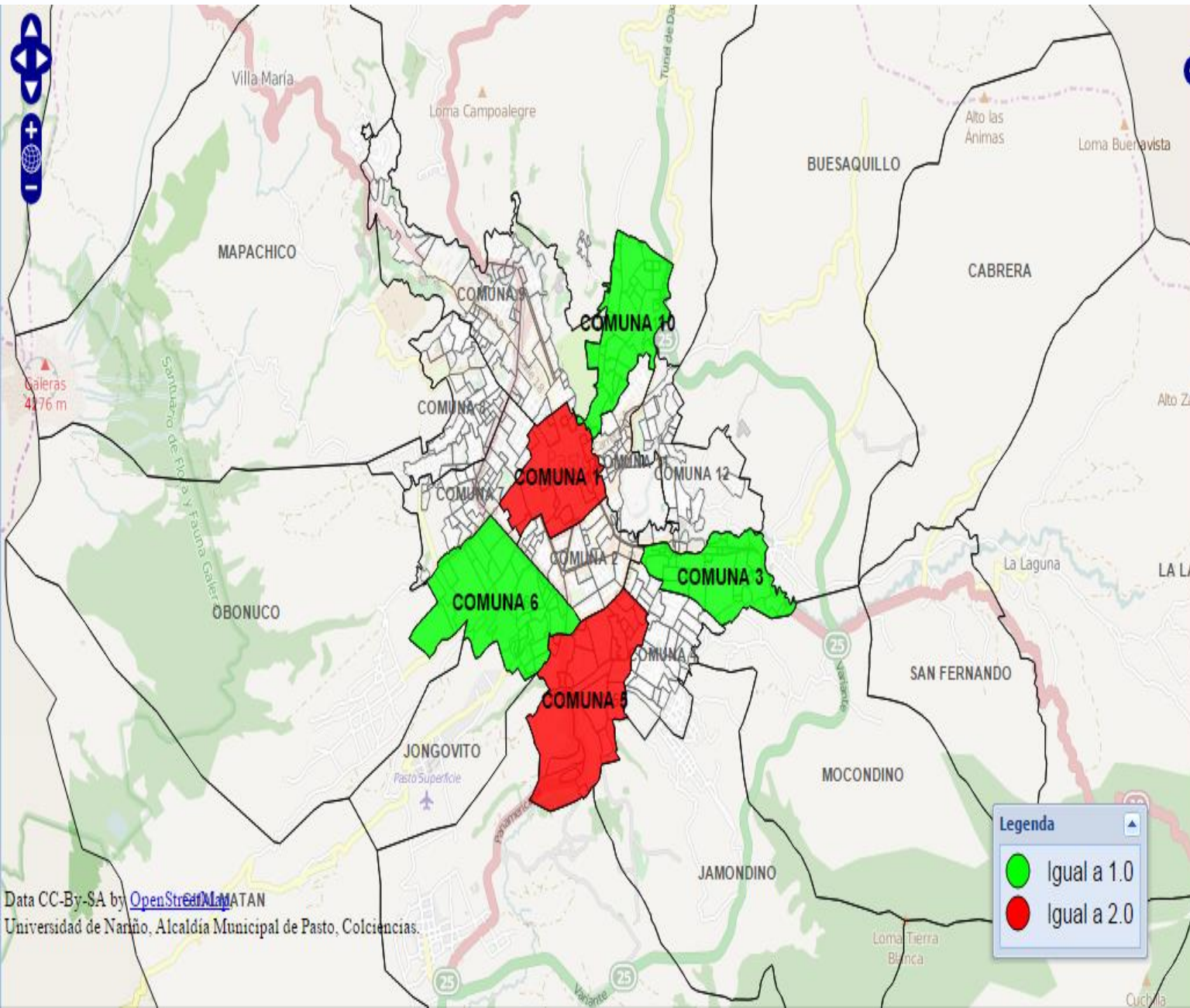

Nombre	Valor
COMUNA 1	2
COMUNA 5	2
COMUNA 10	1
COMUNA 3	1
COMUNA 6	1

Legenda

- Igual a 1.0
- Igual a 2.0

Casos de Homicidios. Según Cuadrante del Evento. Municipio de Pasto. Mes de Enero - Marzo, Año 2015.

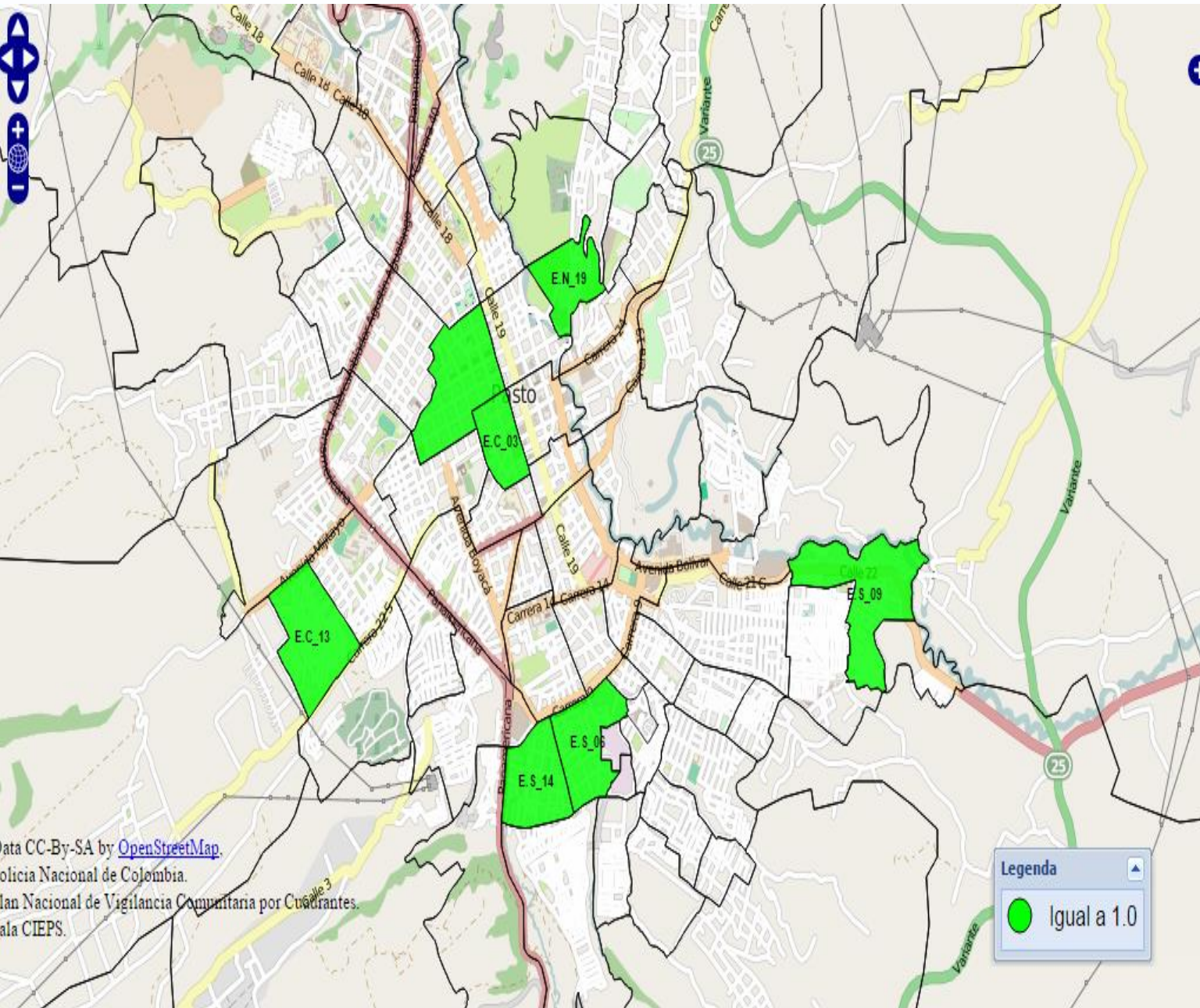

Nombre	Valor
E.CENTRO_16	1
E.CENTRO_03	1
E.CENTRO_13	1
E.NORTE_19	1
E.SUR_09	1
E.SUR_06	1
E.SUR_14	1

Legenda

 Igual a 1.0

datos CC-BY-SA by [OpenStreetMap](#).
Policia Nacional de Colombia.
Plan Nacional de Vigilancia Comunitaria por Cuadrantes.
CIEPS.



SUICIDIOS

MUNICIPIO DE PASTO. COMPARATIVO MES DE ENERO / MARZO, AÑOS 2014 - 2015

CASOS DE SUICIDIOS - Municipio de Pasto.
Desagregado por: anual, mes
Periodo 01/ene/2014 a 31/mar/2015

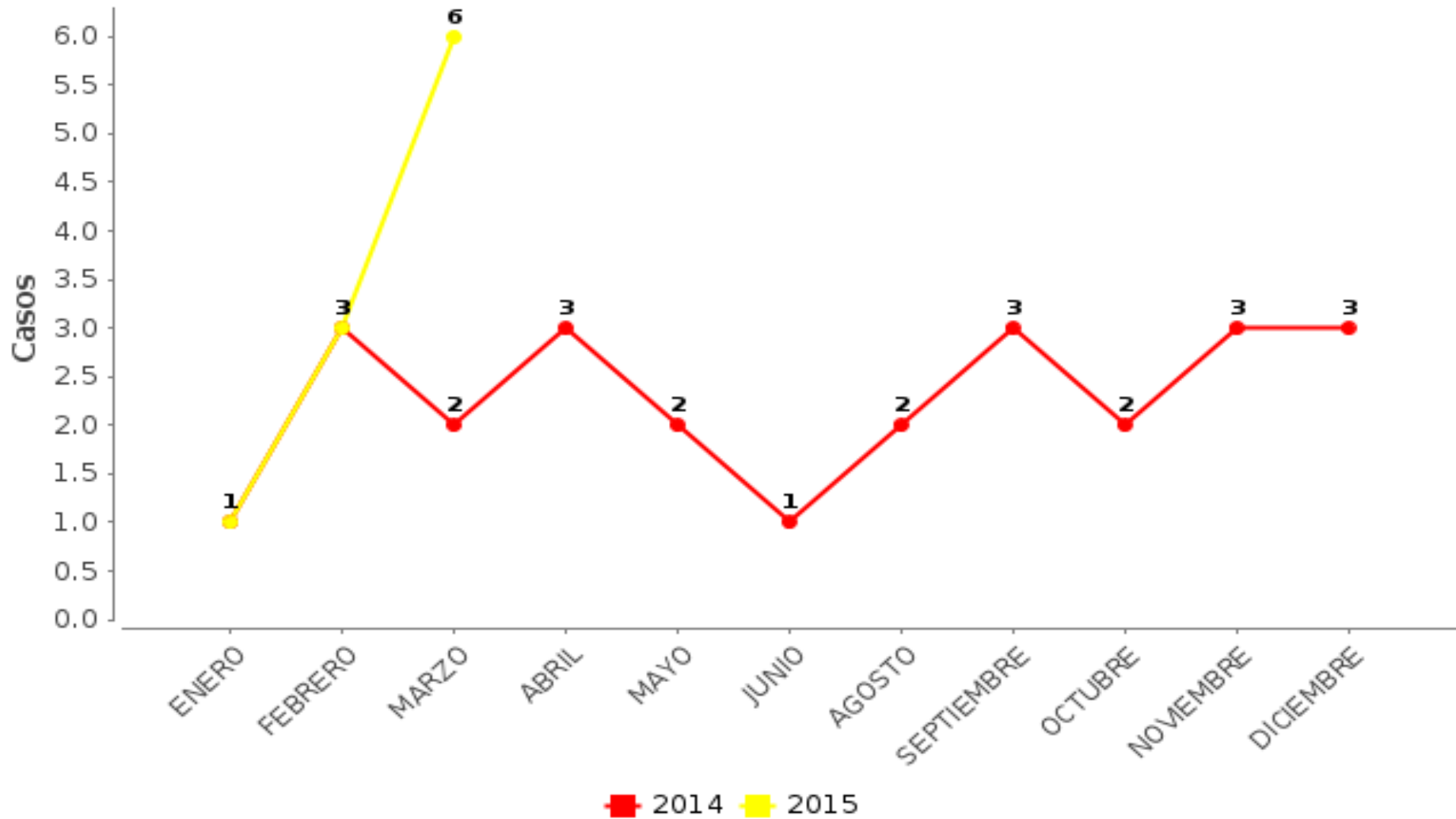

2014	2015
6	10

Variación
+4

%
+66%

Promedio Mensual
3,3

Promedio Diario
0,11

**CASOS DE SUICIDIOS - Municipio de Pasto.
Desagregado por: anual, edad
1 de Enero a 31 de Marzo
de los años 2014 a 2015**

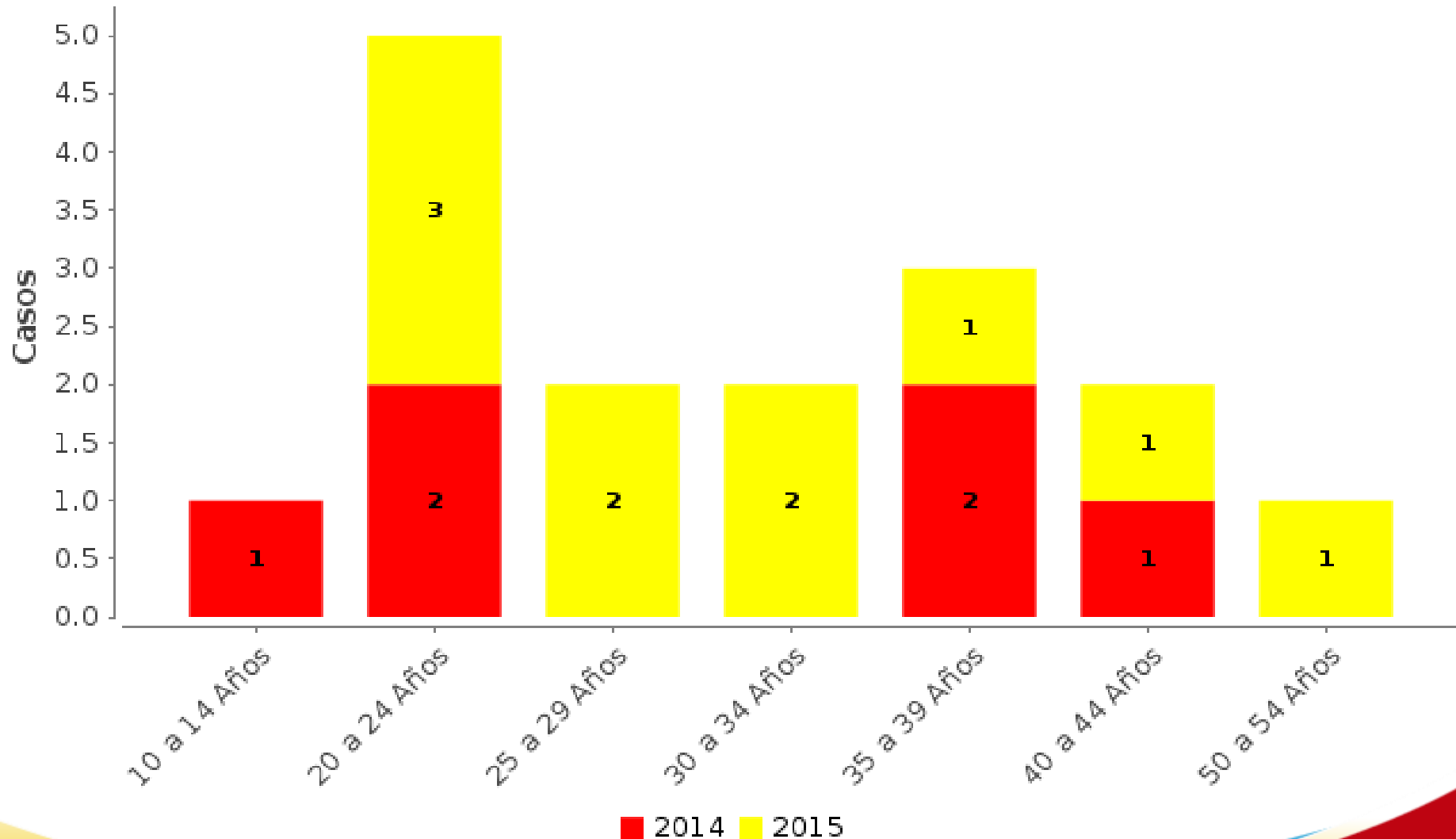

**CASOS DE SUICIDIOS - Municipio de Pasto.
Desagregado por: anual, genero
1 de Enero a 31 de Marzo
de los años 2014 a 2015**

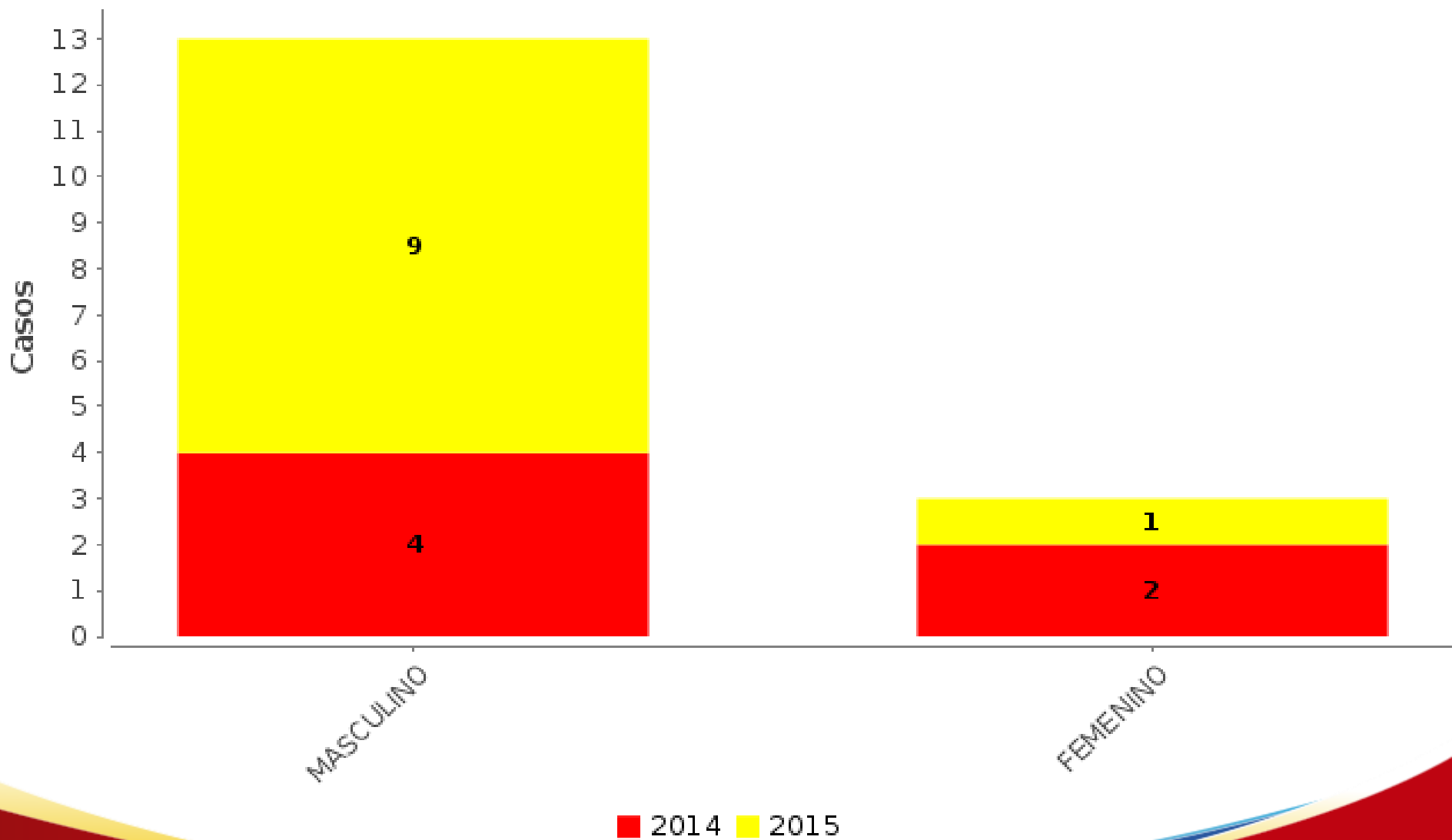

**CASOS DE SUICIDIOS - Municipio de Pasto.
Desagregado por: anual, lugar del hecho
1 de Enero a 31 de Marzo
de los años 2014 a 2015**

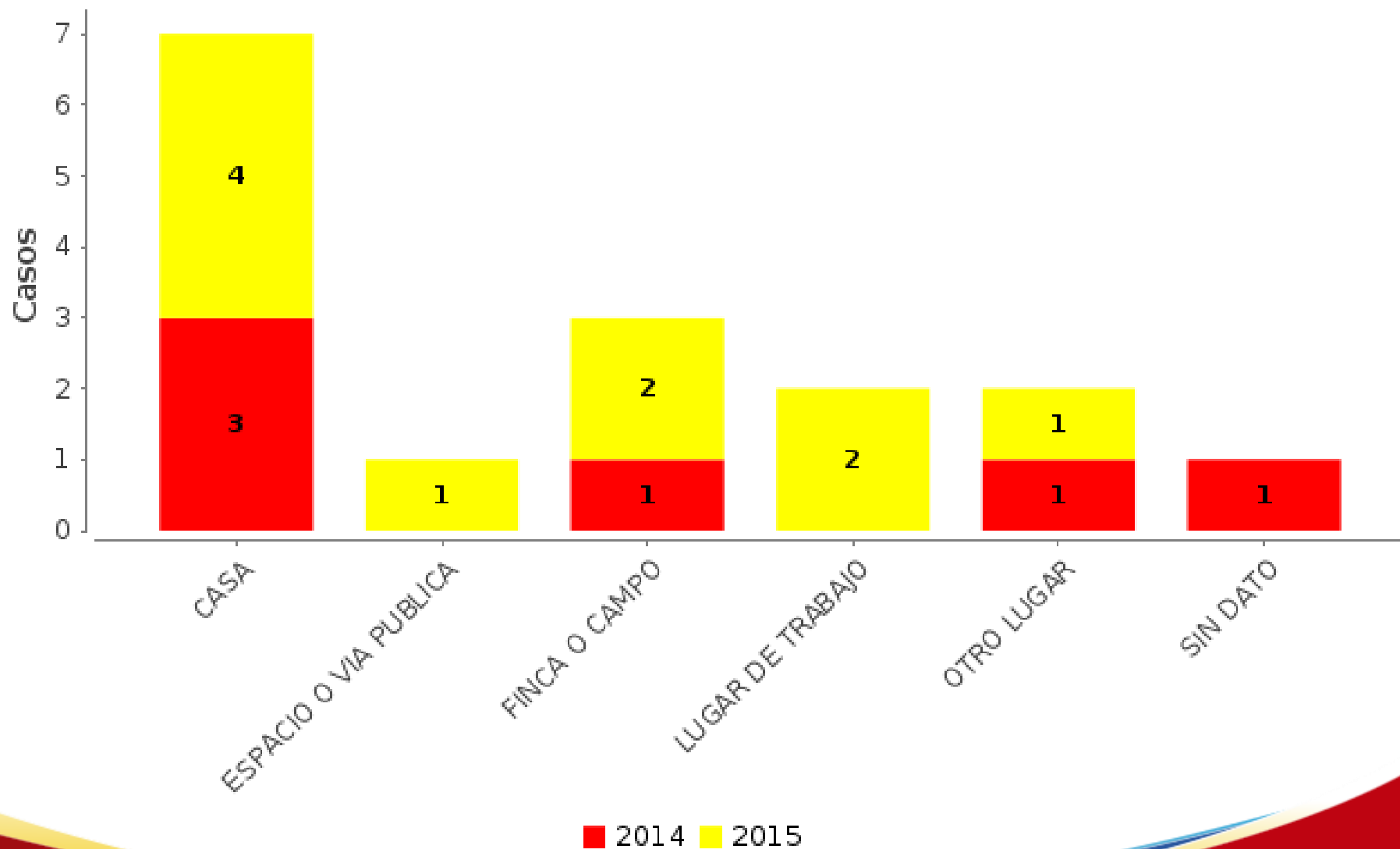

**CASOS DE SUICIDIOS - Municipio de Pasto.
Desagregado por: anual, día semana
1 de Enero a 31 de Marzo
de los años 2014 a 2015**

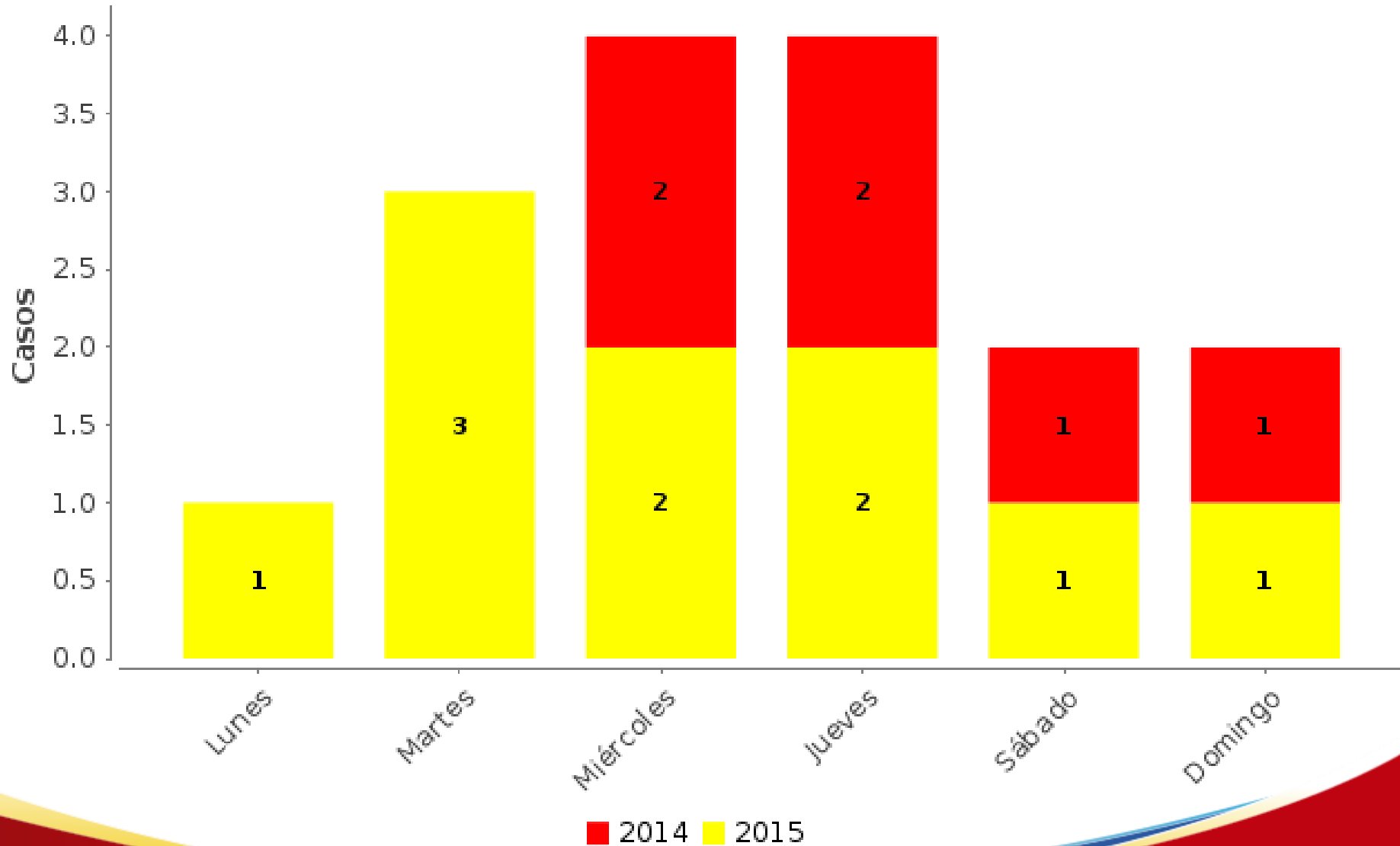

**CASOS DE SUICIDIOS - Municipio de Pasto.
Desagregado por: anual, hora
1 de Enero a 31 de Marzo
de los años 2014 a 2015**

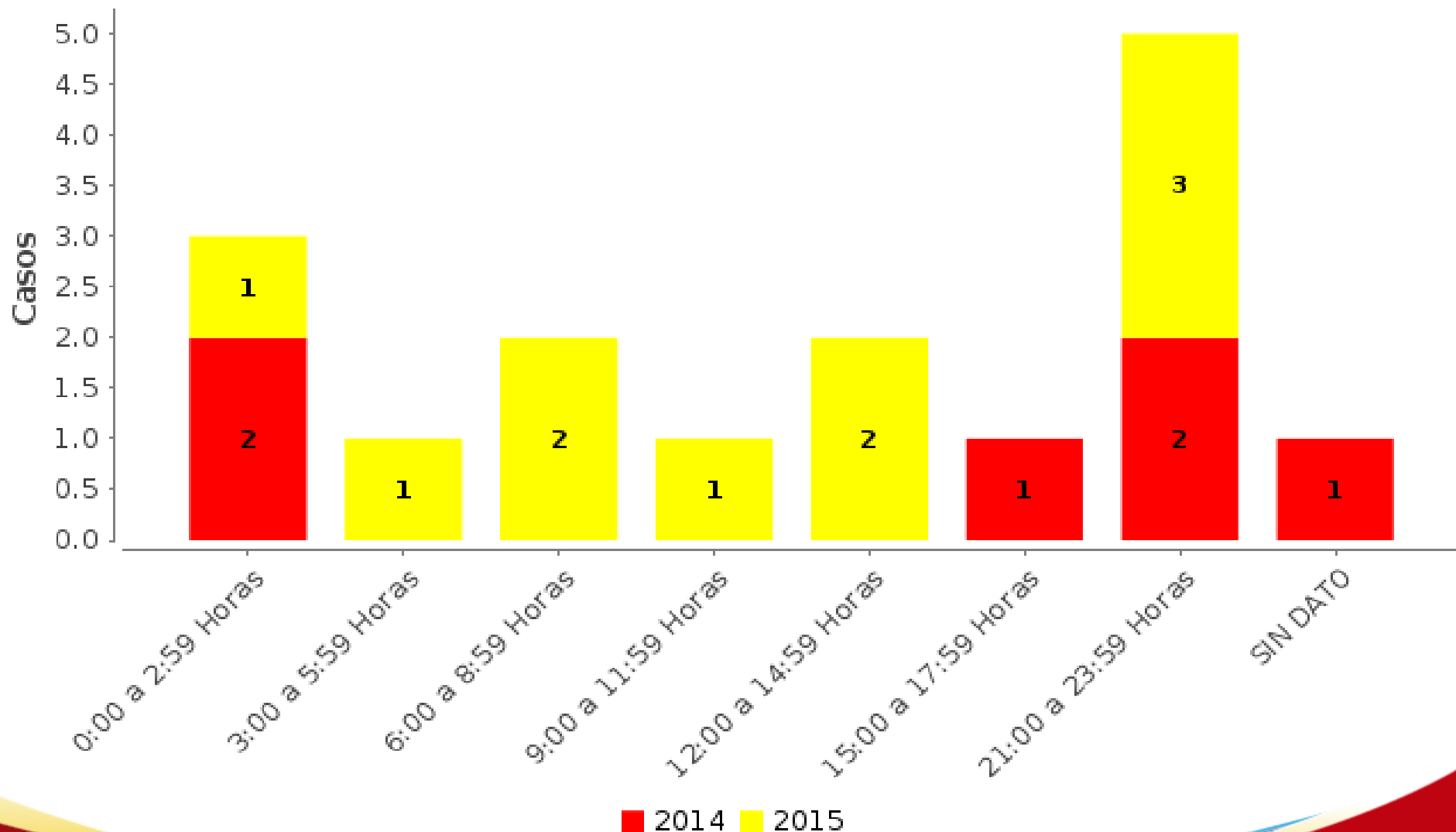

**CASOS DE SUICIDIOS - Municipio de Pasto.
Desagregado por: anual, mecanismo de muerte
1 de Enero a 31 de Marzo
de los años 2014 a 2015**

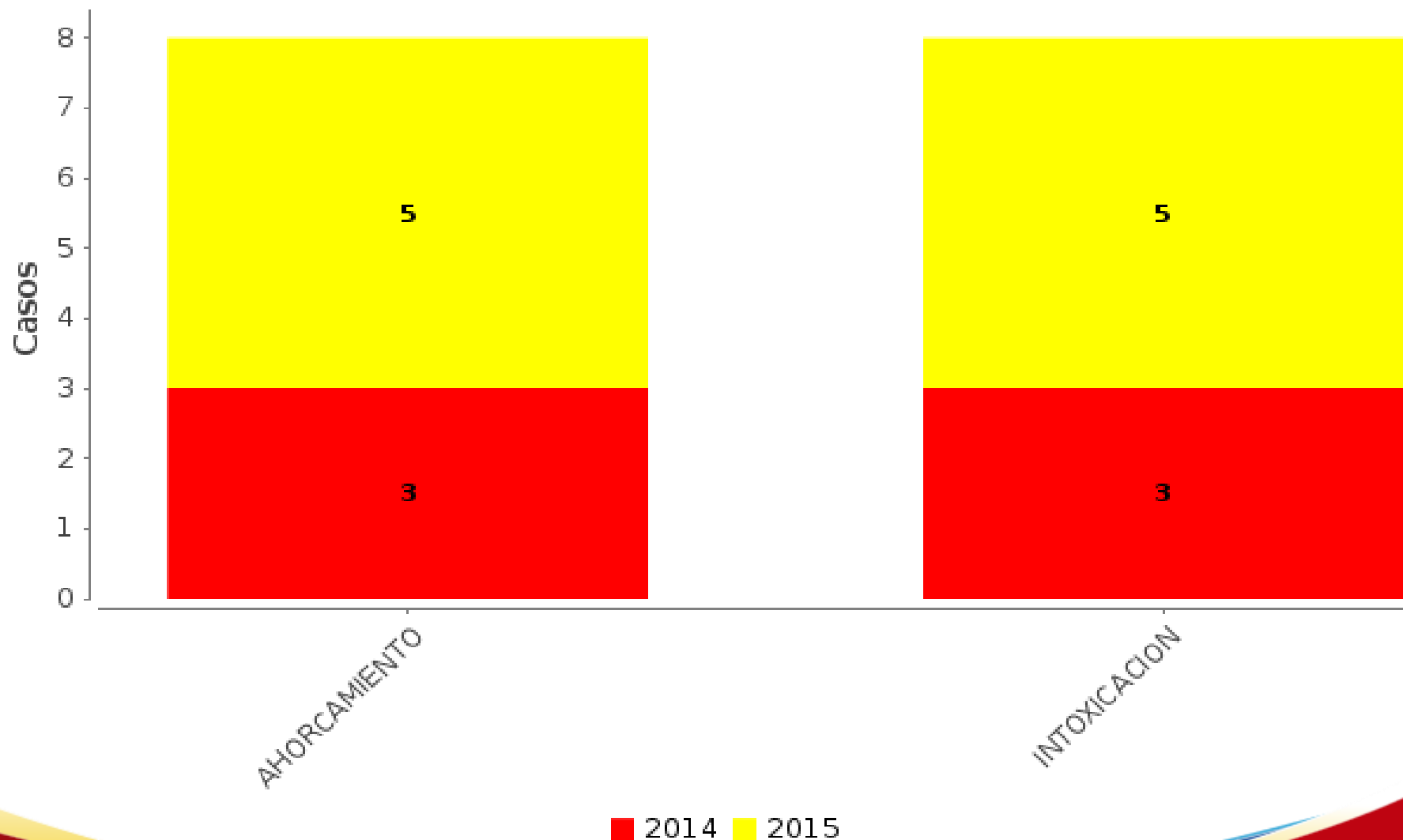

**CASOS DE SUICIDIOS - Municipio de Pasto.
Desagregado por: anual, eventos relacionados
1 de Enero a 31 de Marzo
de los años 2014 a 2015**

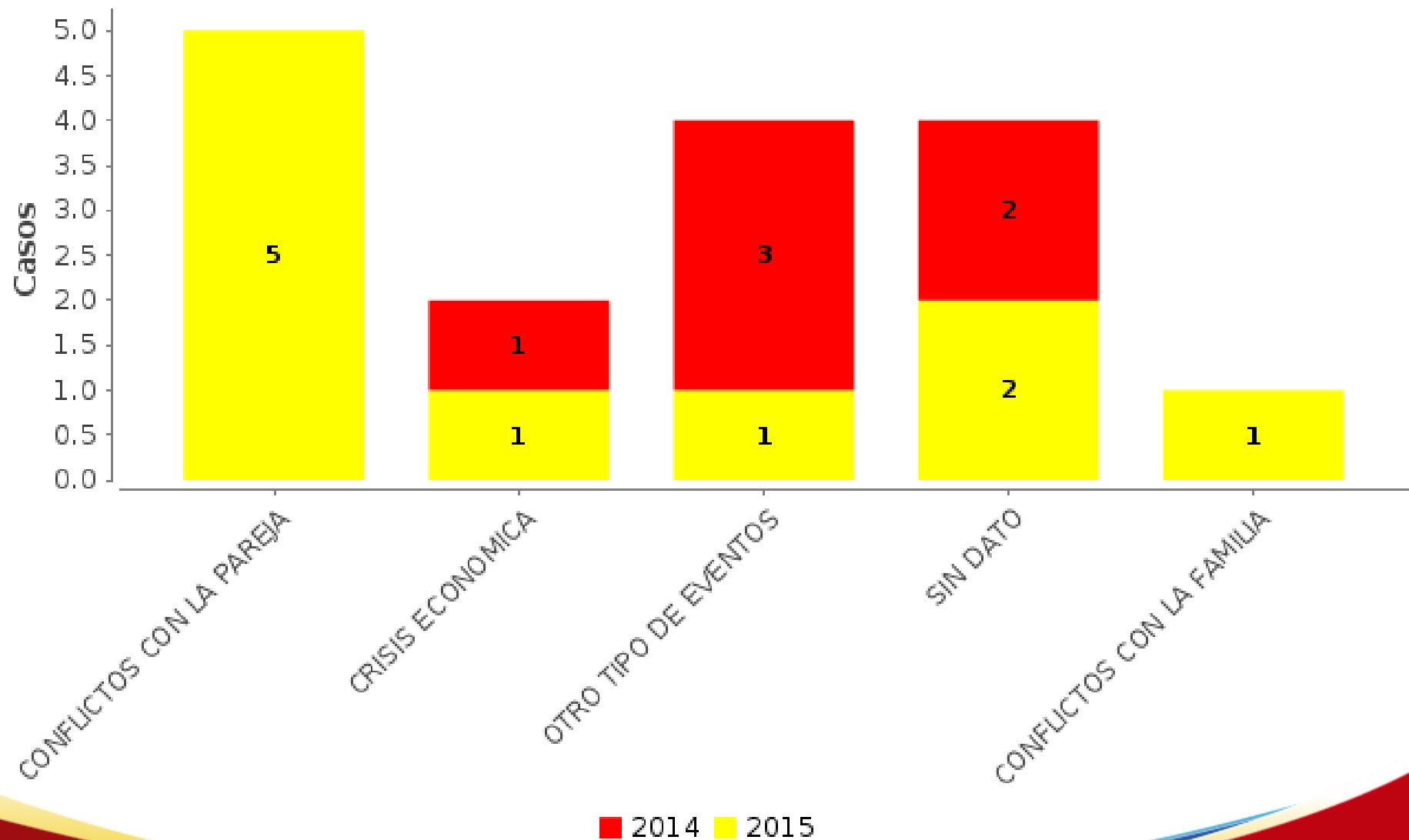

**CASOS DE SUICIDIOS - Municipio de Pasto.
Desagregado por: anual, intentos previos
1 de Enero a 31 de Marzo
de los años 2014 a 2015**

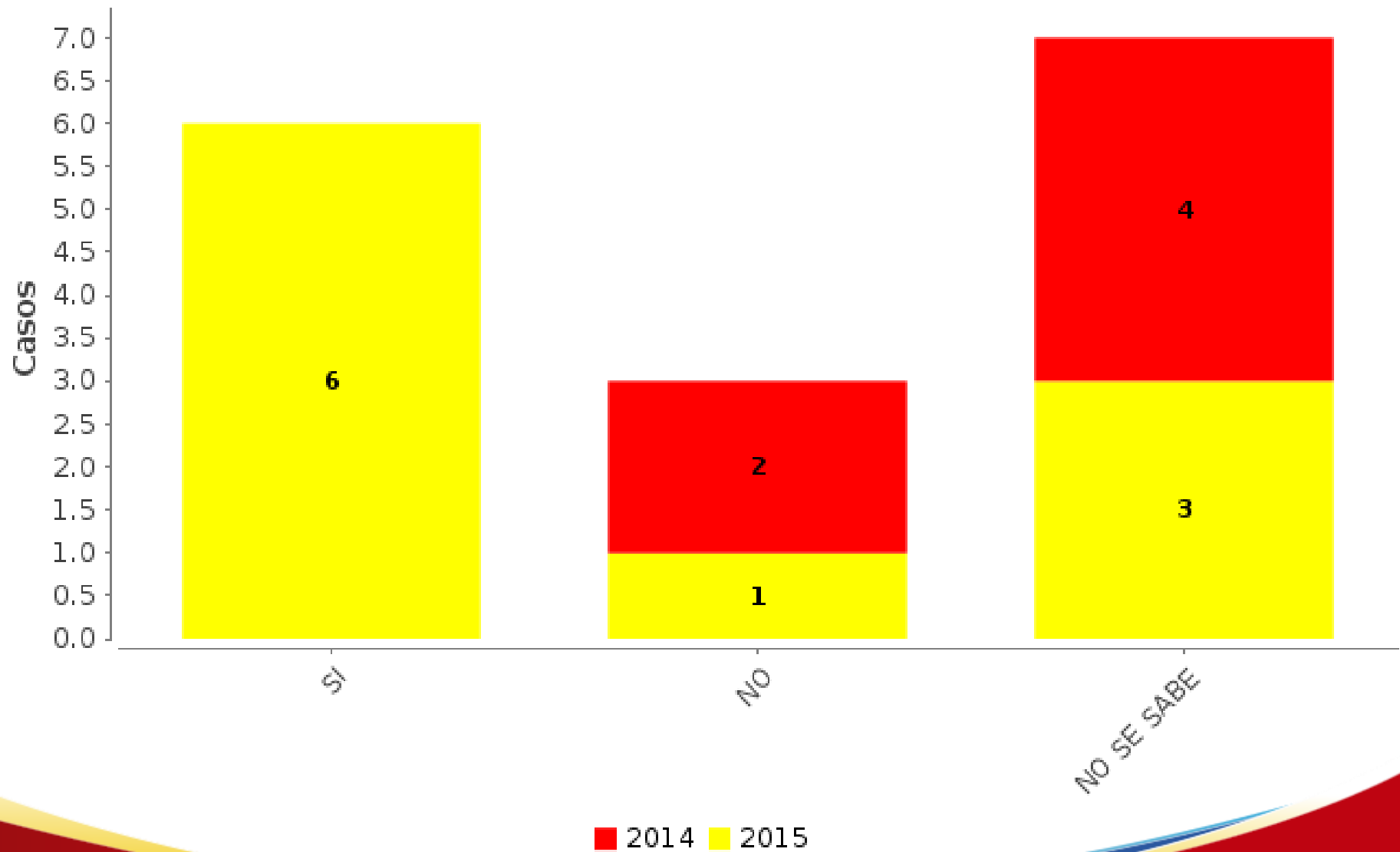

Casos de Suicidios. Según Barrio del Evento. Municipio de Pasto. Enero - Marzo, Año 2015.

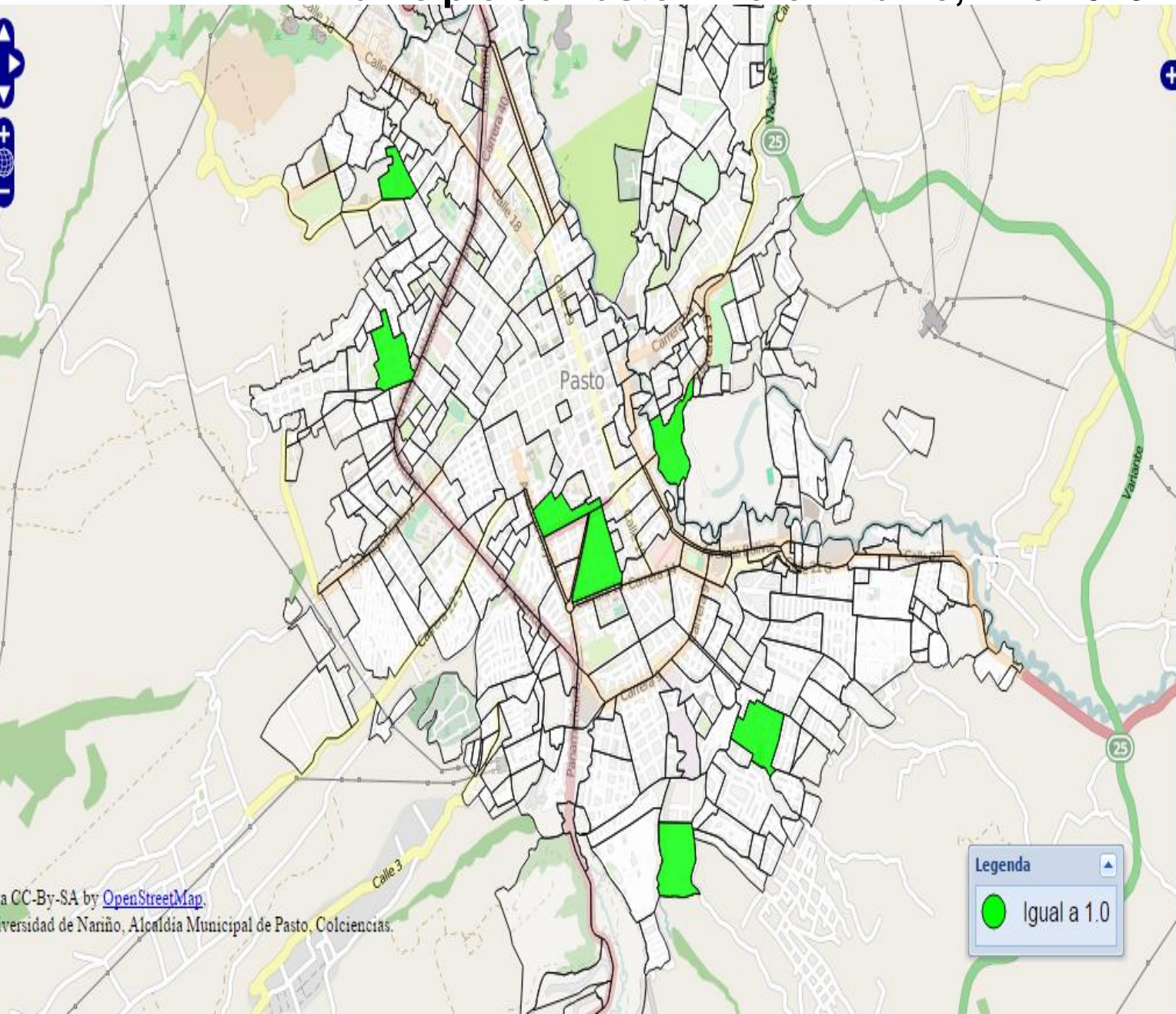

Nombre	Valor
AIRE LIBRE	1
CENTENARIO	1
LA MINGA	1
LAS AMERICAS	1
LORENZO DE ALDANA	1
SAN PEDRO	1
SAN VICENTE	1

Legenda

● Igual a 1.0

Casos de Suicidios. Según Comuna y Corregimiento del Evento. Municipio de Pasto. Mes de Enero - Marzo, Año 2015.

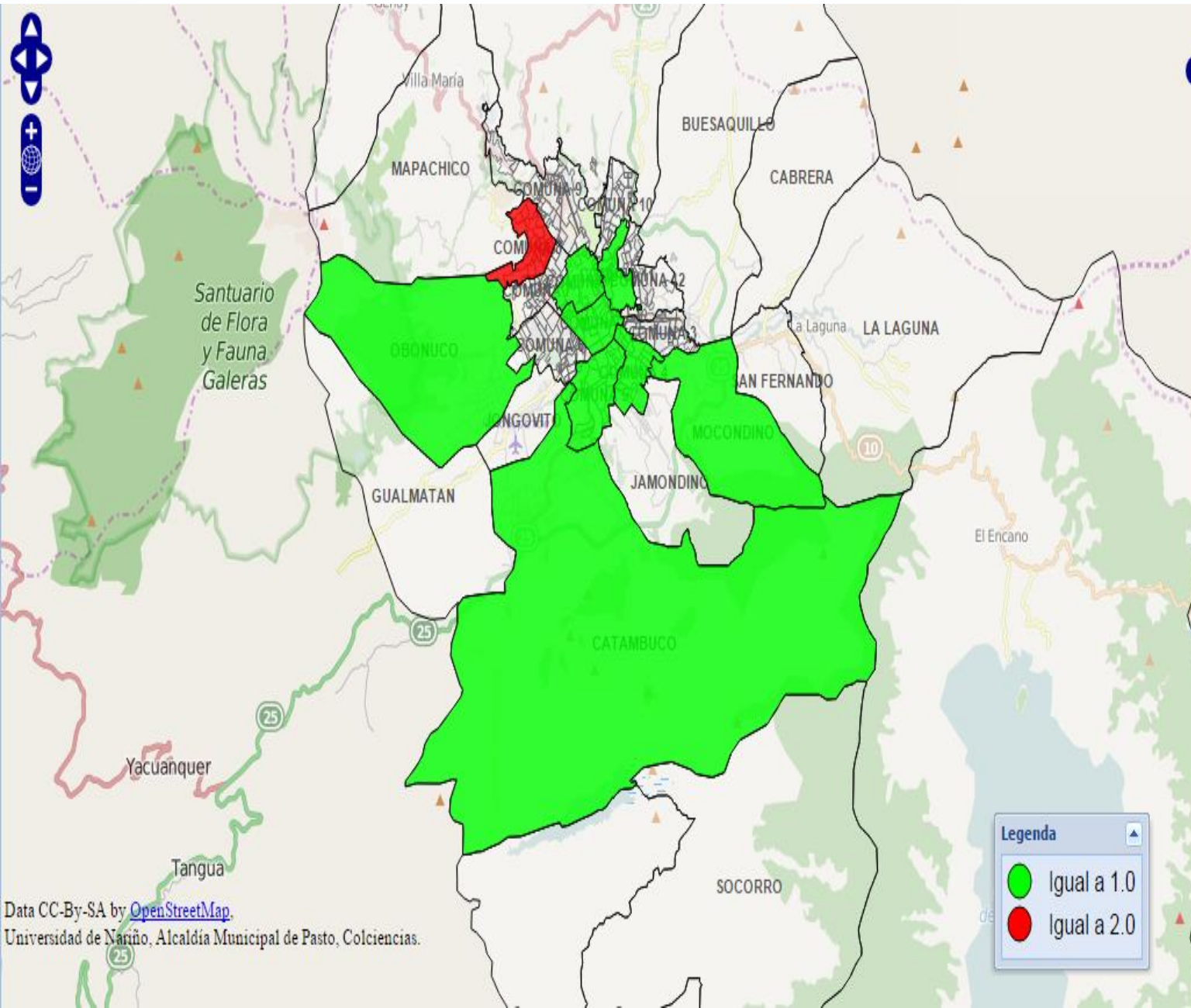

Nombre	Valor
COMUNA 8	2
COMUNA 11	1
COMUNA 5	1
COMUNA 2	1
COMUNA 1	1
OBONUCO	1
MOCONDINO	1
COMUNA 4	1
CATAMBUCO	1

Legenda

- Igual a 1.0
- Igual a 2.0



MUERTES POR ACCIDENTES DE TRANSITO

MUNICIPIO DE PASTO. COMPARATIVO MES DE ENERO / MARZO, AÑOS 2014 - 2015

CASOS DE MUERTES POR ACCIDENTES DE TRANSITO - Municipio de Pasto.

Desagregado por: anual, mes
Periodo 01/ene/2014 a 31/mar/2015

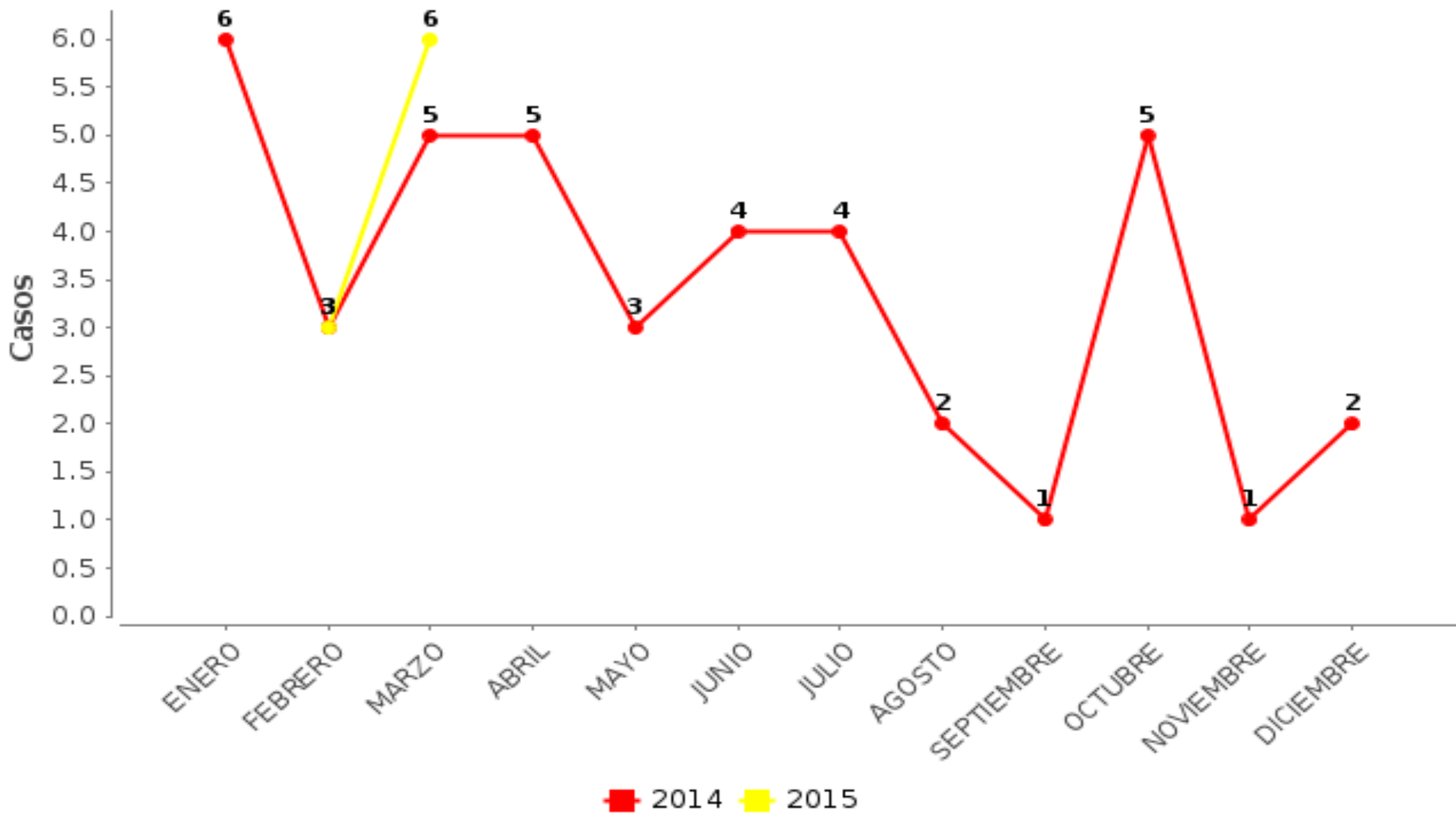

2014 14	2015 9		Variación -5	% -35,7	Promedio Mensual 3	Promedio Diario 0,3
-------------------	------------------	--	------------------------	-------------------	------------------------------	-------------------------------

CASOS DE MUERTES POR ACCIDENTES DE TRANSITO - Municipio de Pasto.
Desagregado por: anual, edad
1 de Enero a 31 de Marzo
de los años 2014 a 2015

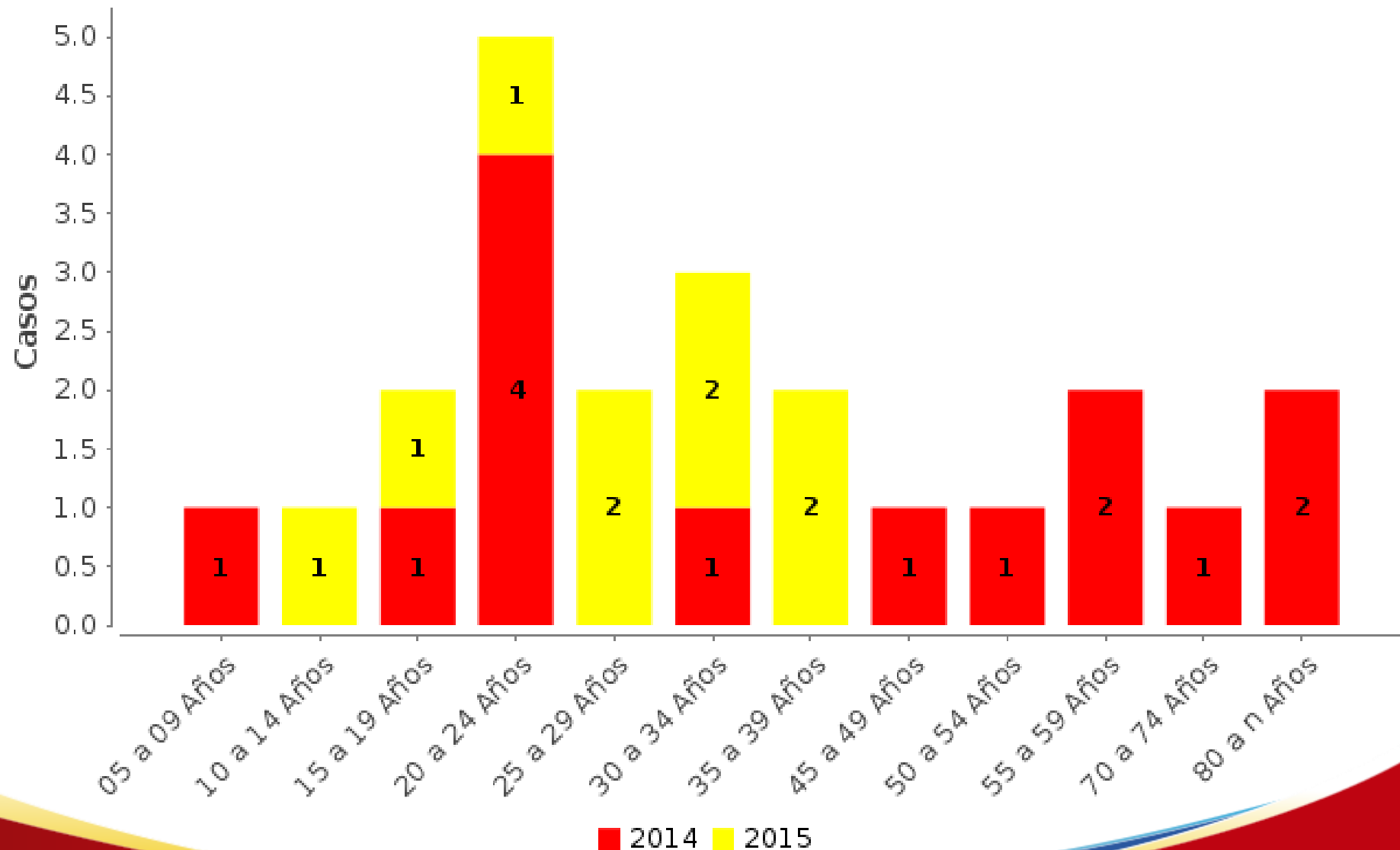

**CASOS DE MUERTES POR ACCIDENTES DE TRANSITO - Municipio de Pasto.
Desagregado por: anual, genero
1 de Enero a 31 de Marzo
de los años 2014 a 2015**

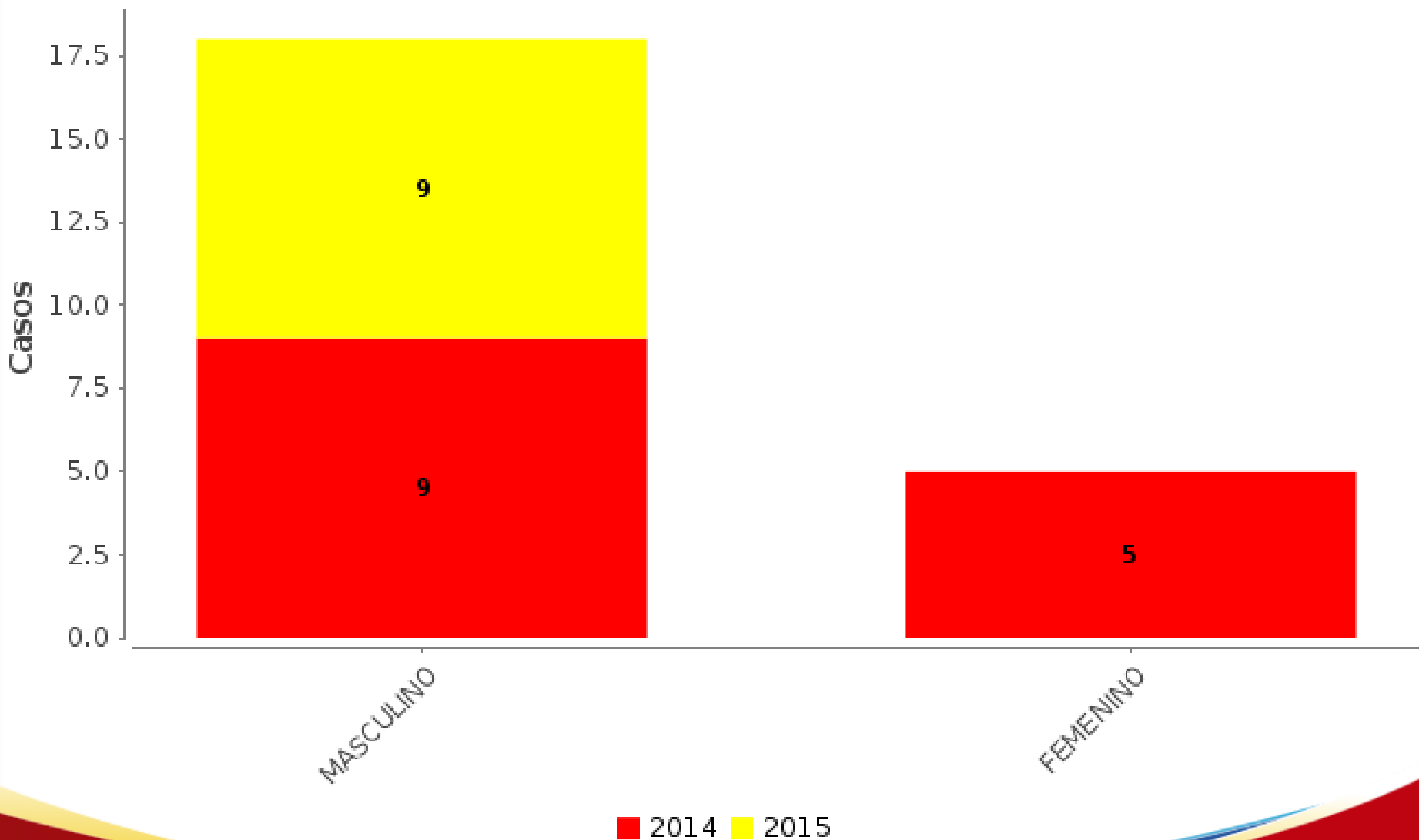

**CASOS DE MUERTES POR ACCIDENTES DE TRANSITO - Municipio de Pasto.
Desagregado por: anual, dia semana
1 de Enero a 31 de Marzo
de los años 2014 a 2015**

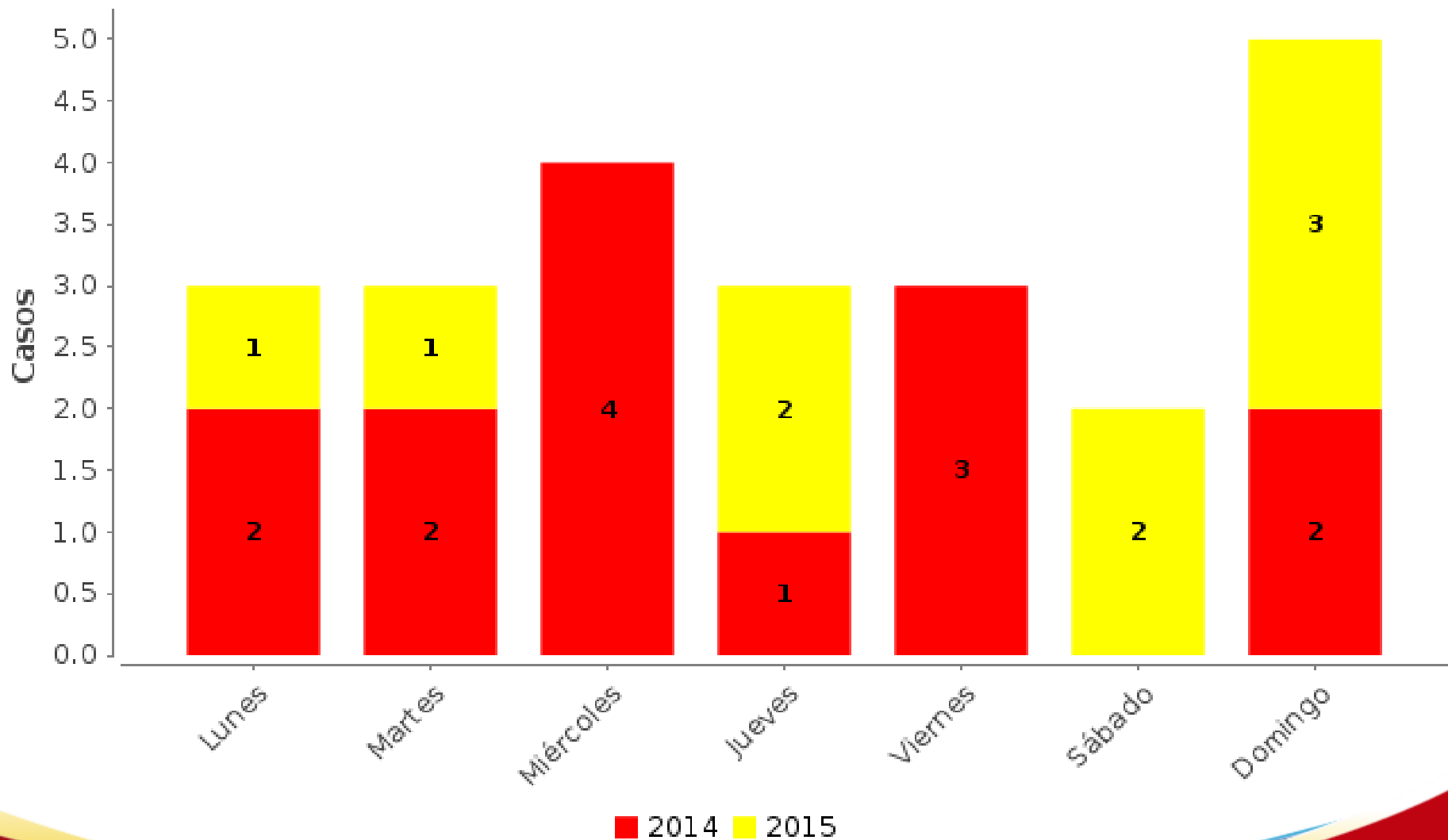

CASOS DE MUERTES POR ACCIDENTES DE TRANSITO - Municipio de Pasto.
Desagregado por: anual, hora
1 de Enero a 31 de Marzo
de los años 2014 a 2015

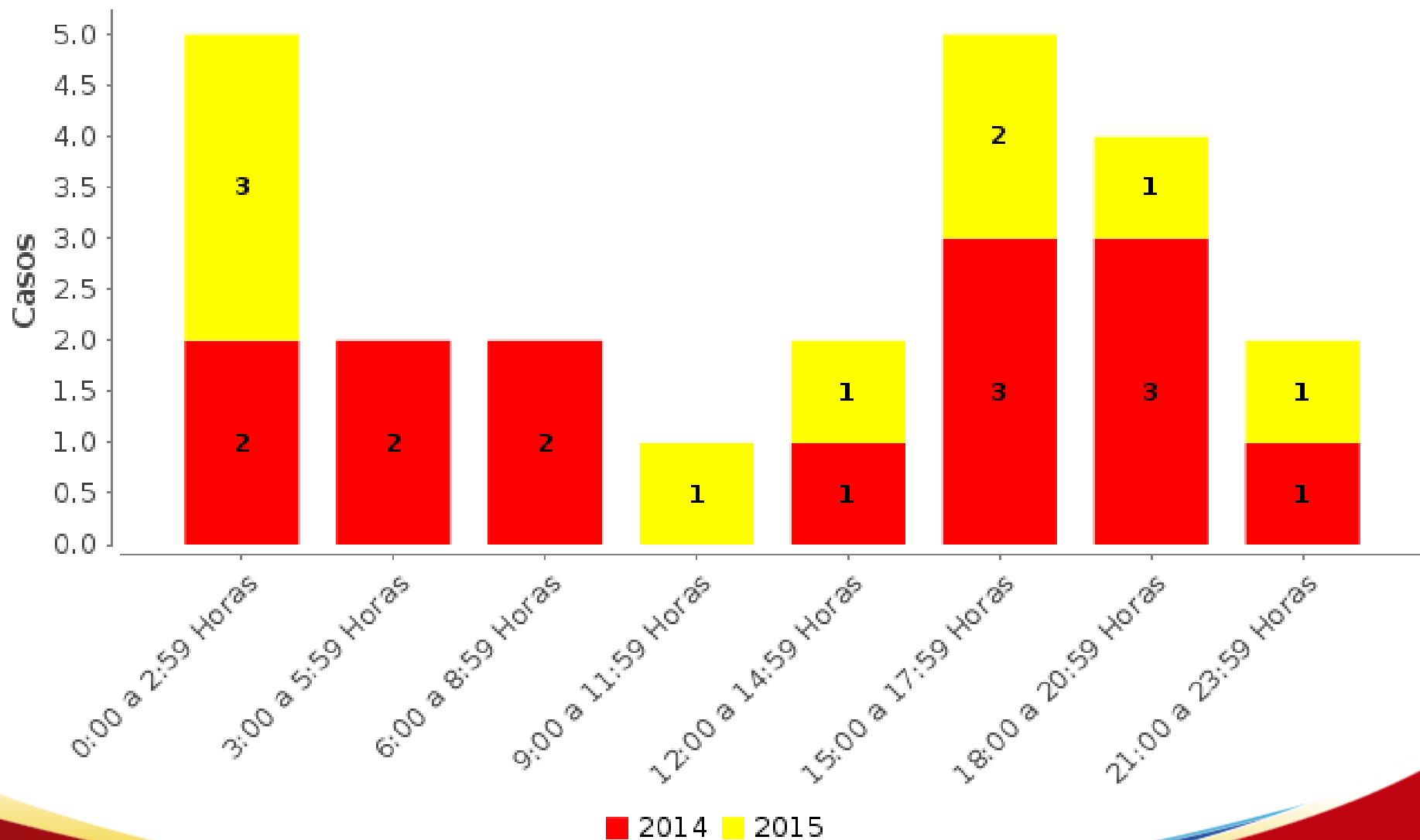

**CASOS DE MUERTES POR ACCIDENTES DE TRANSITO - Municipio de Pasto.
Desagregado por: anual, características de la victima
1 de Enero a 31 de Marzo
de los años 2014 a 2015**

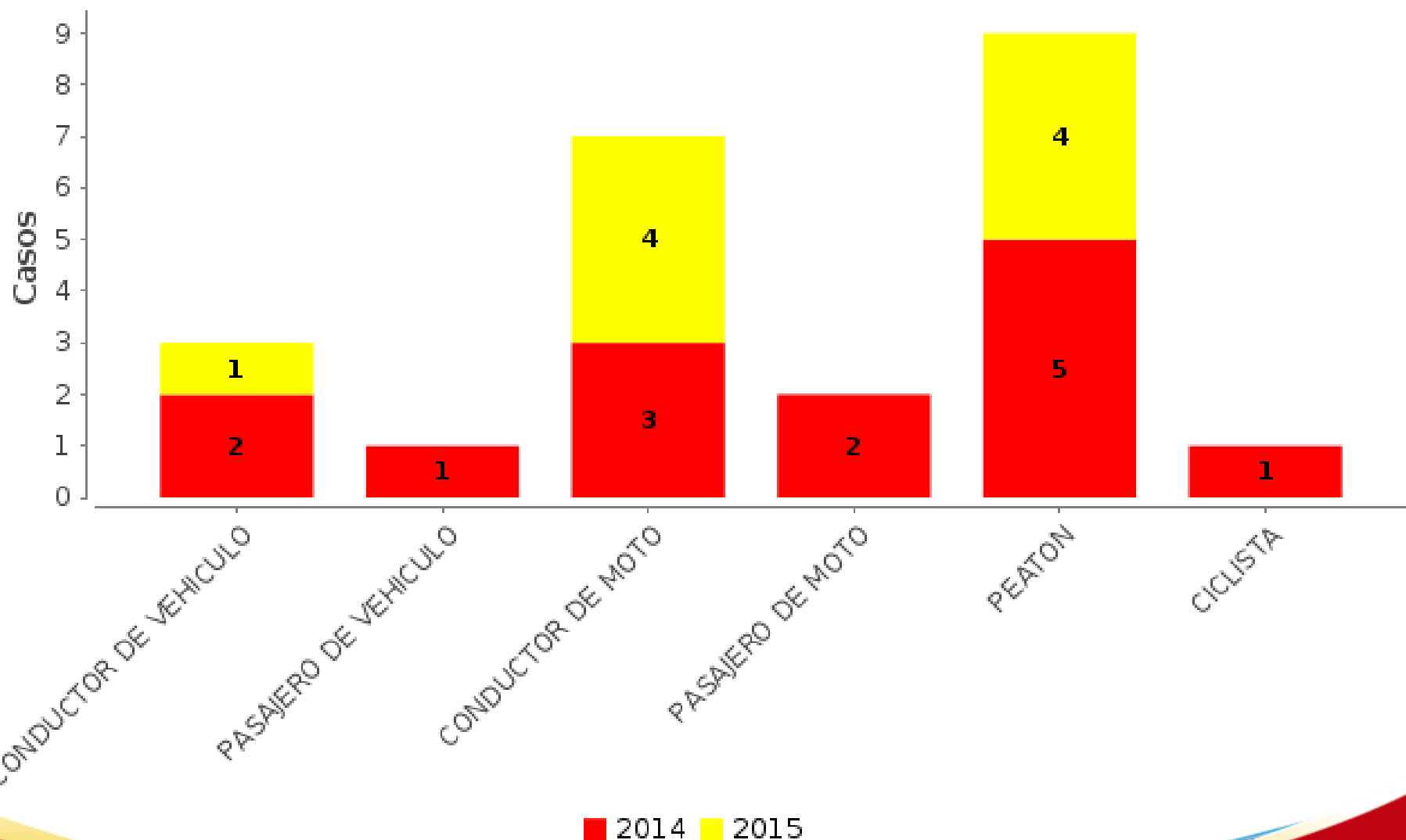

**CASOS DE MUERTES POR ACCIDENTES DE TRANSITO - Municipio de Pasto.
Desagregado por: anual, clase de accidente
1 de Enero a 31 de Marzo
de los años 2014 a 2015**



**CASOS DE MUERTES POR ACCIDENTES DE TRANSITO - Municipio de Pasto.
Desagregado por: anual, medidas de proteccion
1 de Enero a 31 de Marzo
de los años 2014 a 2015**

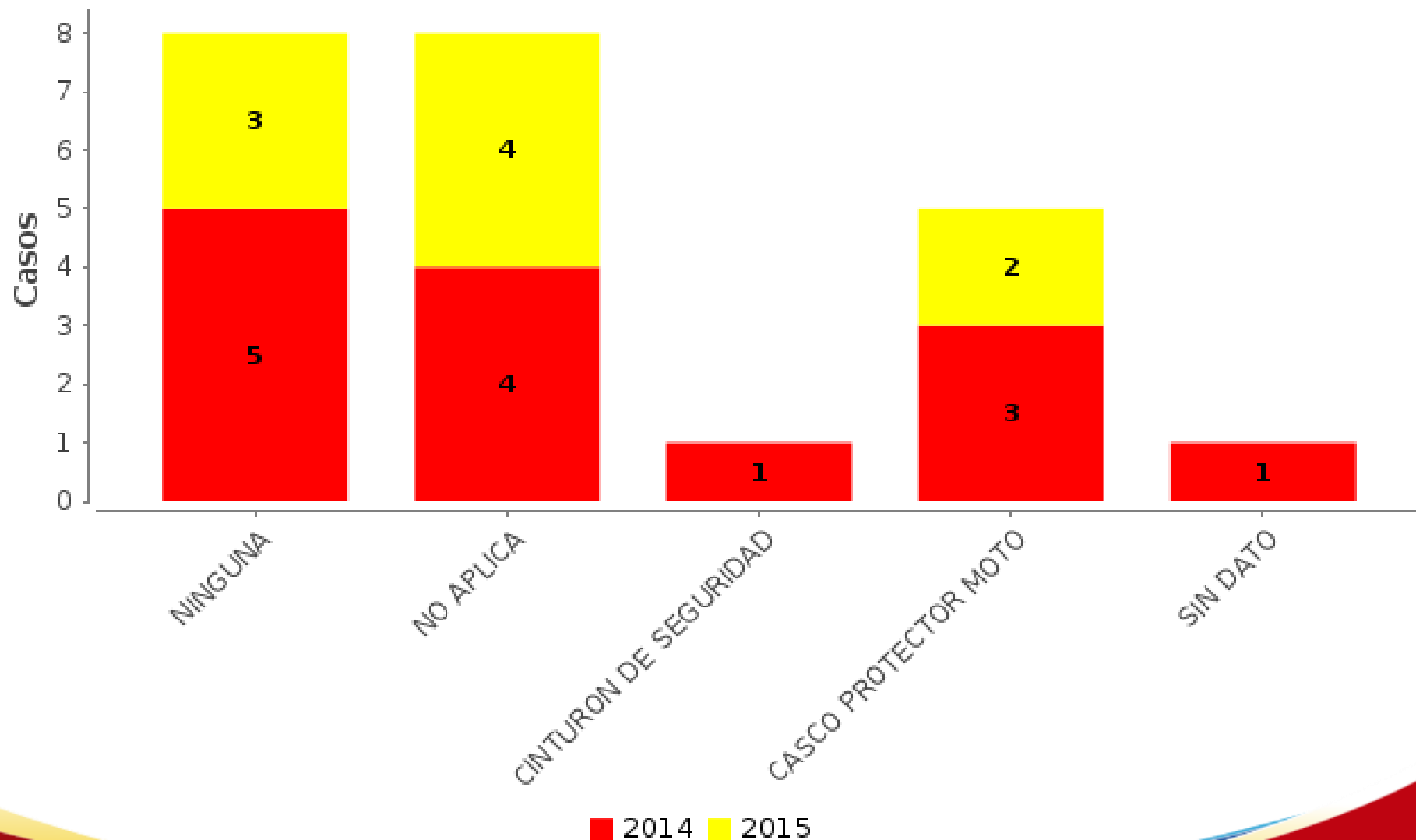

**CASOS DE MUERTES POR ACCIDENTES DE TRANSITO - Municipio de Pasto.
Desagregado por: anual, tipo de via
1 de Enero a 31 de Marzo
de los años 2014 a 2015**

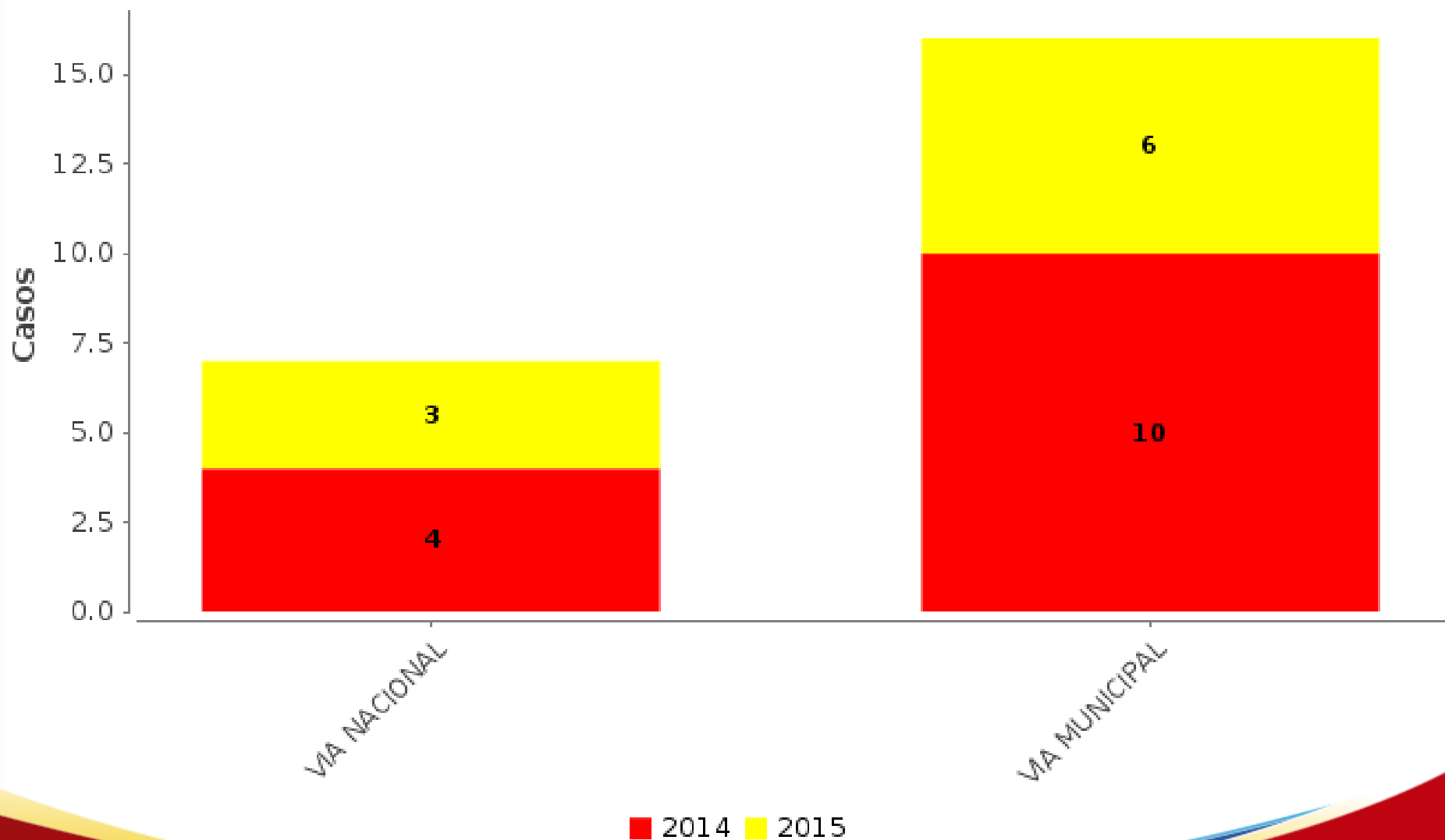

Casos de Muertes por Accidentes de Tránsito. Según Barrio del Evento. Municipio de Pasto. Mes de Enero - Marzo, Año 2015.

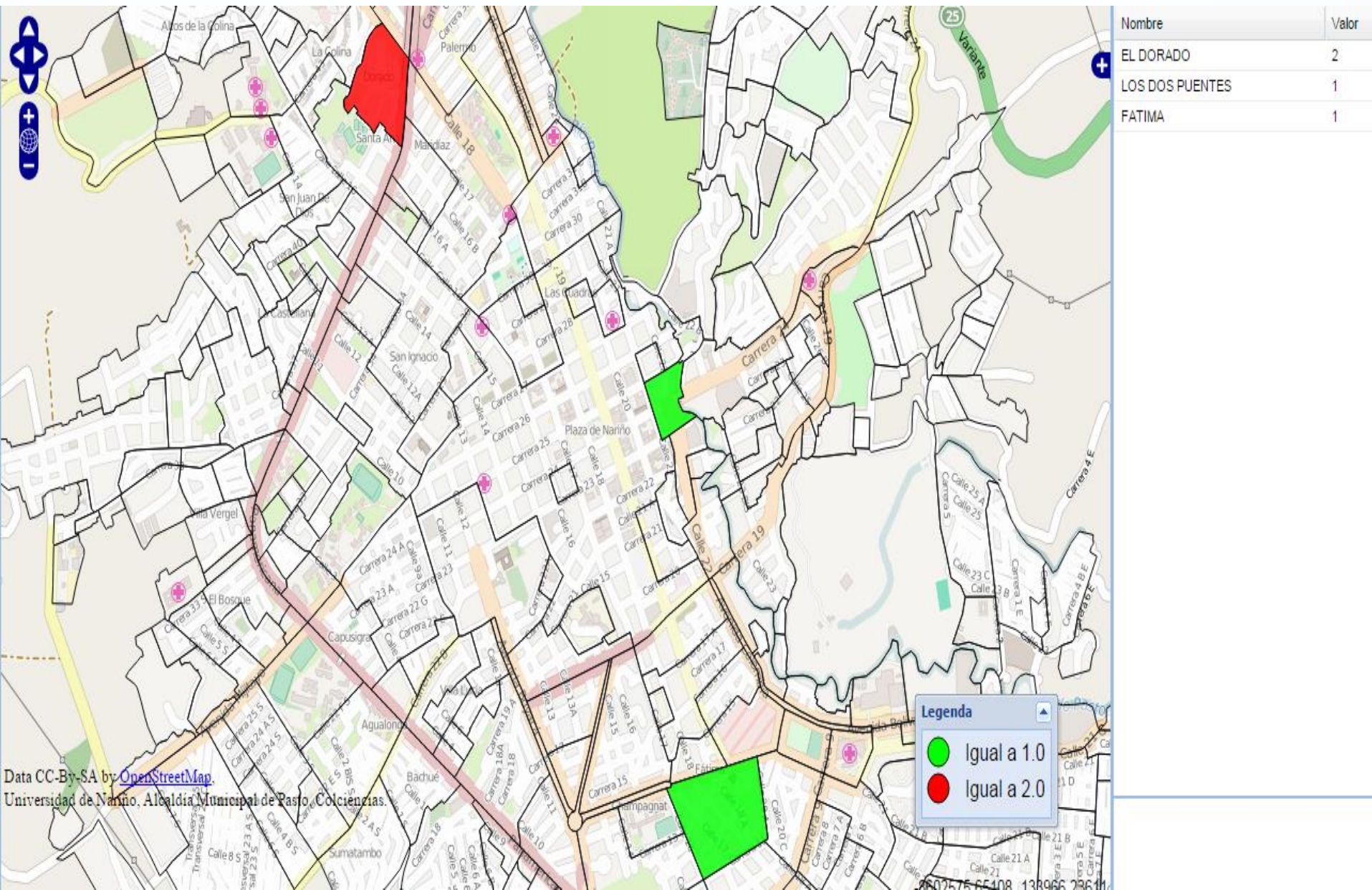

Casos de Muertes por Accidentes de Tránsito. Según Comuna y Corregimiento del Evento. Municipio de Pasto. Mes de Enero - Marzo, Año 2015.

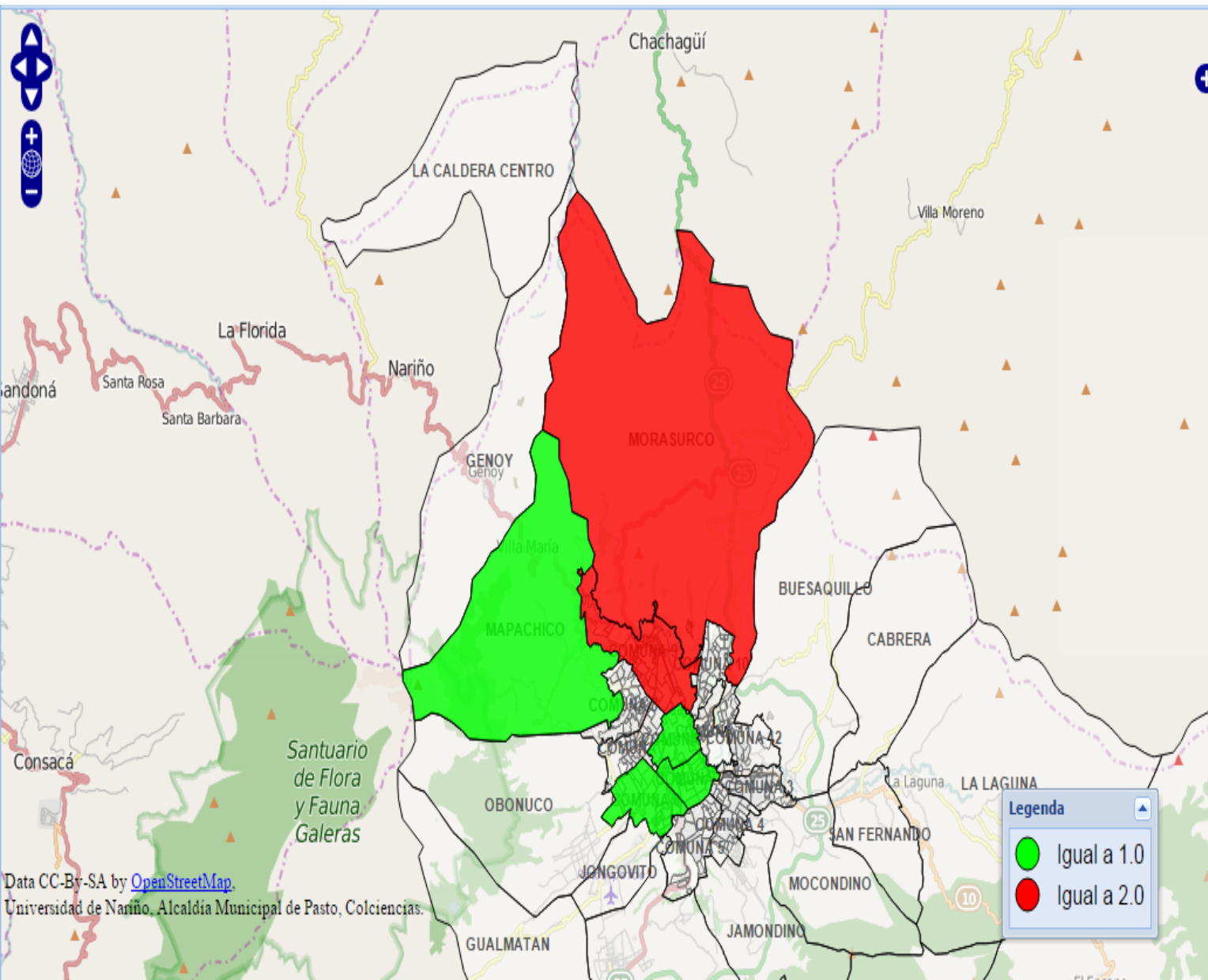

Nombre	Valor
COMUNA 9	2
MORASURCO	2
COMUNA 2	1
COMUNA 1	1
COMUNA 6	1
MAPACHICO	1

Legenda

- Igual a 1.0
- Igual a 2.0



OTRAS MUERTES NO INTENCIONALES

MUNICIPIO DE PASTO. COMPARATIVO MES DE ENERO / MARZO, AÑOS 2014 - 2015

CASOS DE MUERTES NO INTENCIONALES - Municipio de Pasto.
Desagregado por: anual, mes
Periodo 01/ene/2014 a 31/mar/2015

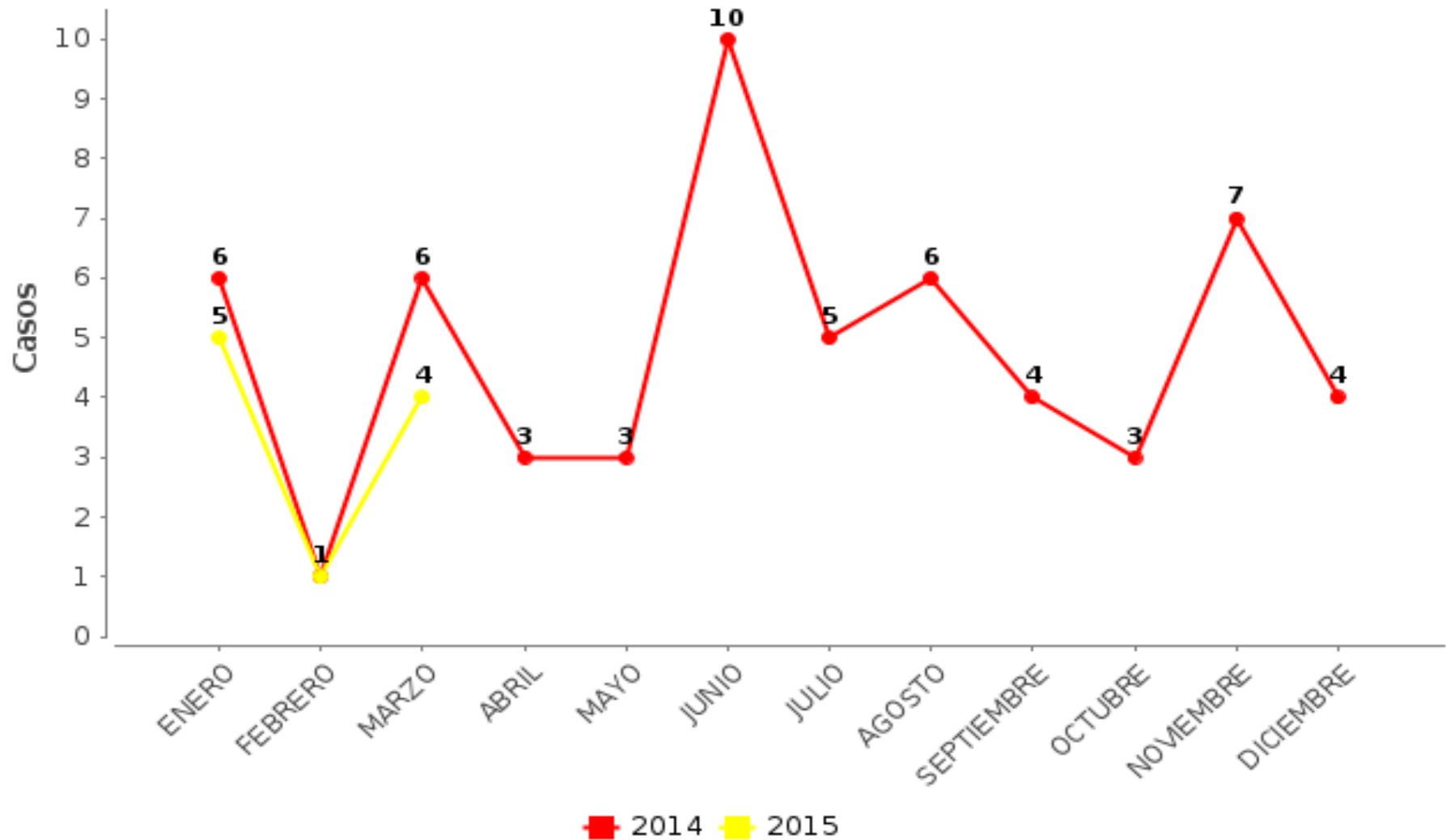

2014 13	2015 10	Variación -3	% -23%	Promedio Mensual 3,3	Promedio Diario 0.11
-------------------	-------------------	------------------------	------------------	--------------------------------	--------------------------------



CASOS DE MUERTES NO INTENCIONALES - Municipio de Pasto.
Desagregado por: anual, edad
1 de Enero a 31 de Marzo
de los años 2014 a 2015

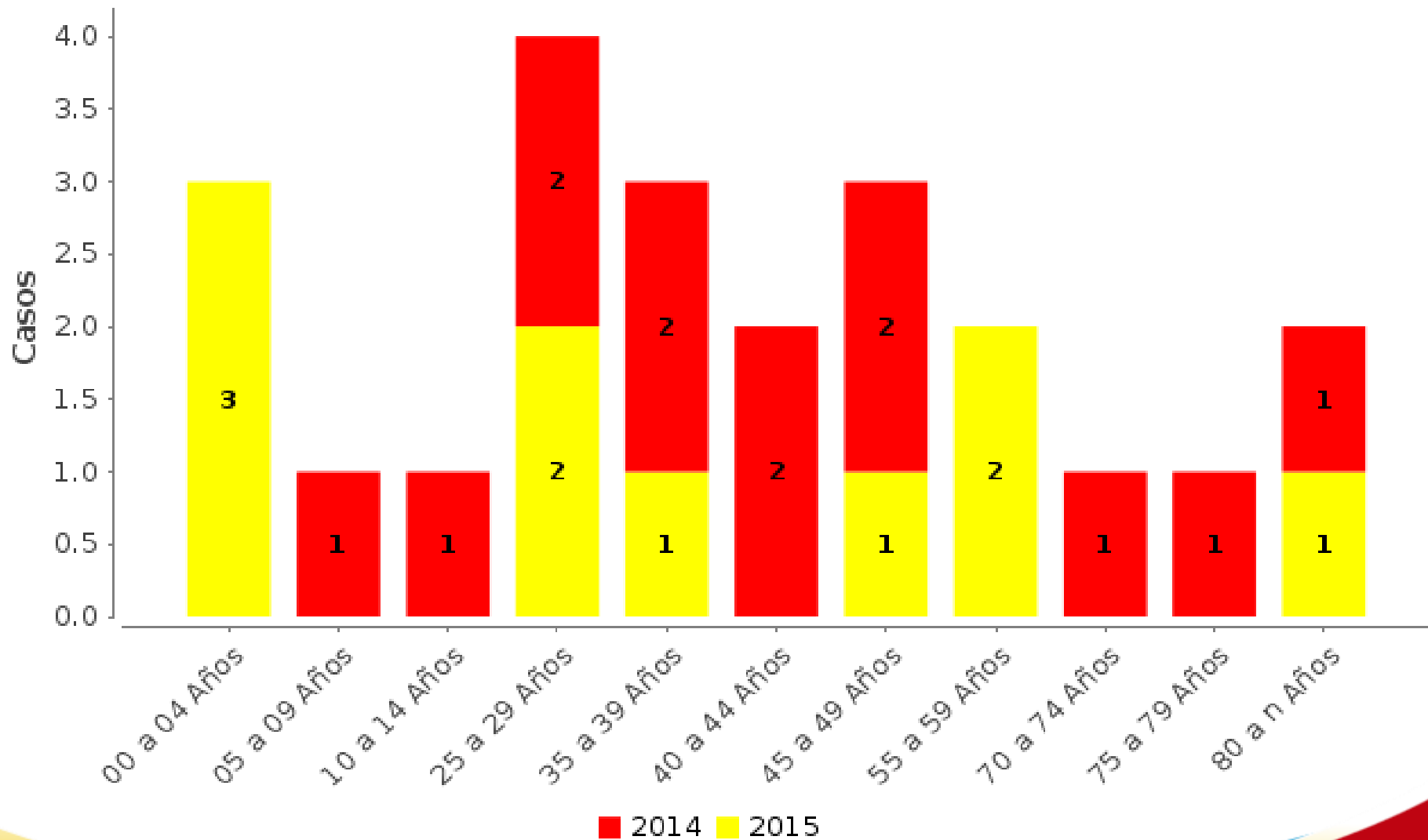

**CASOS DE MUERTES NO INTENCIONALES - Municipio de Pasto.
Desagregado por: anual, genero
1 de Enero a 31 de Marzo
de los años 2014 a 2015**

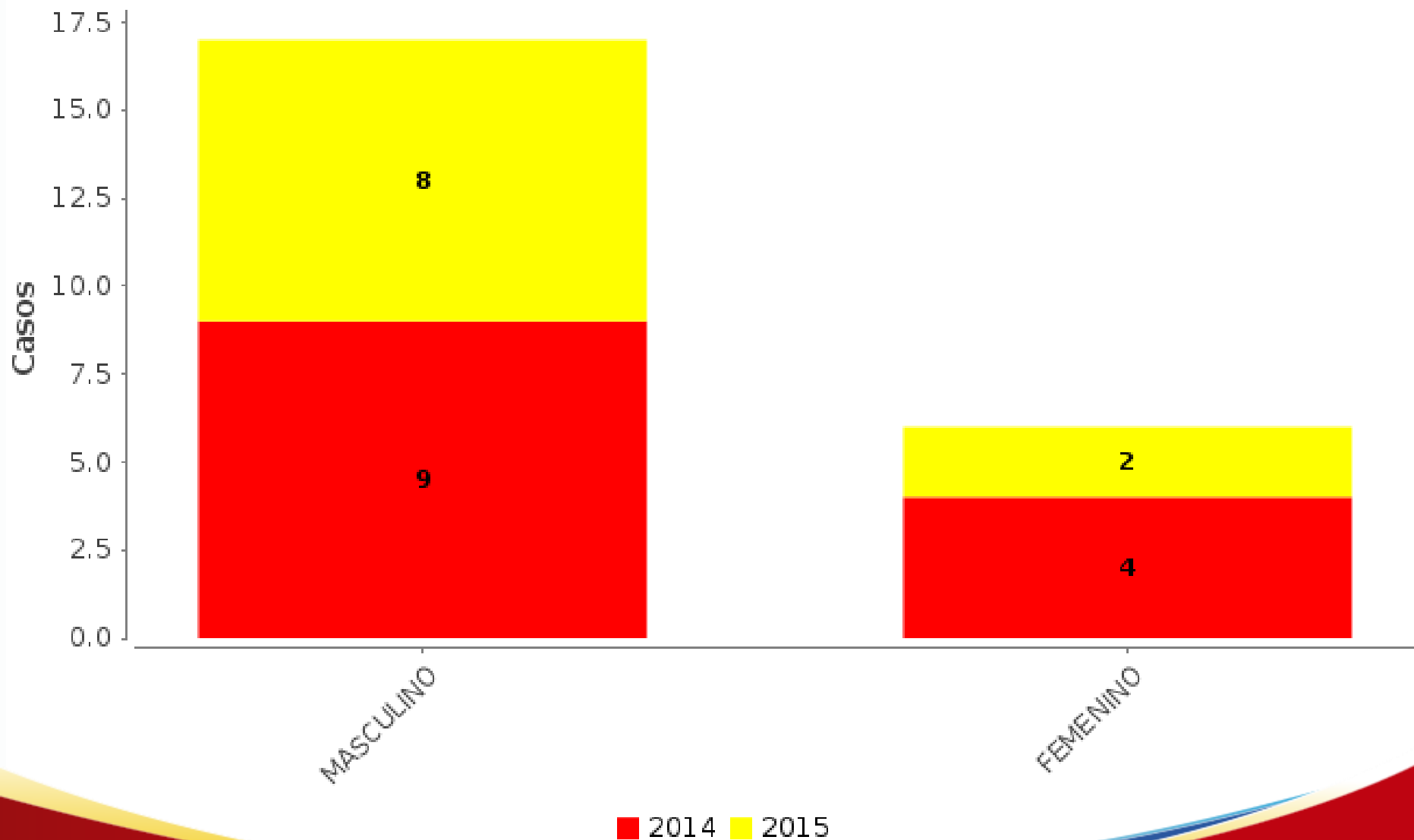

**CASOS DE MUERTES NO INTENCIONALES - Municipio de Pasto.
Desagregado por: anual, día semana
1 de Enero a 31 de Marzo
de los años 2014 a 2015**

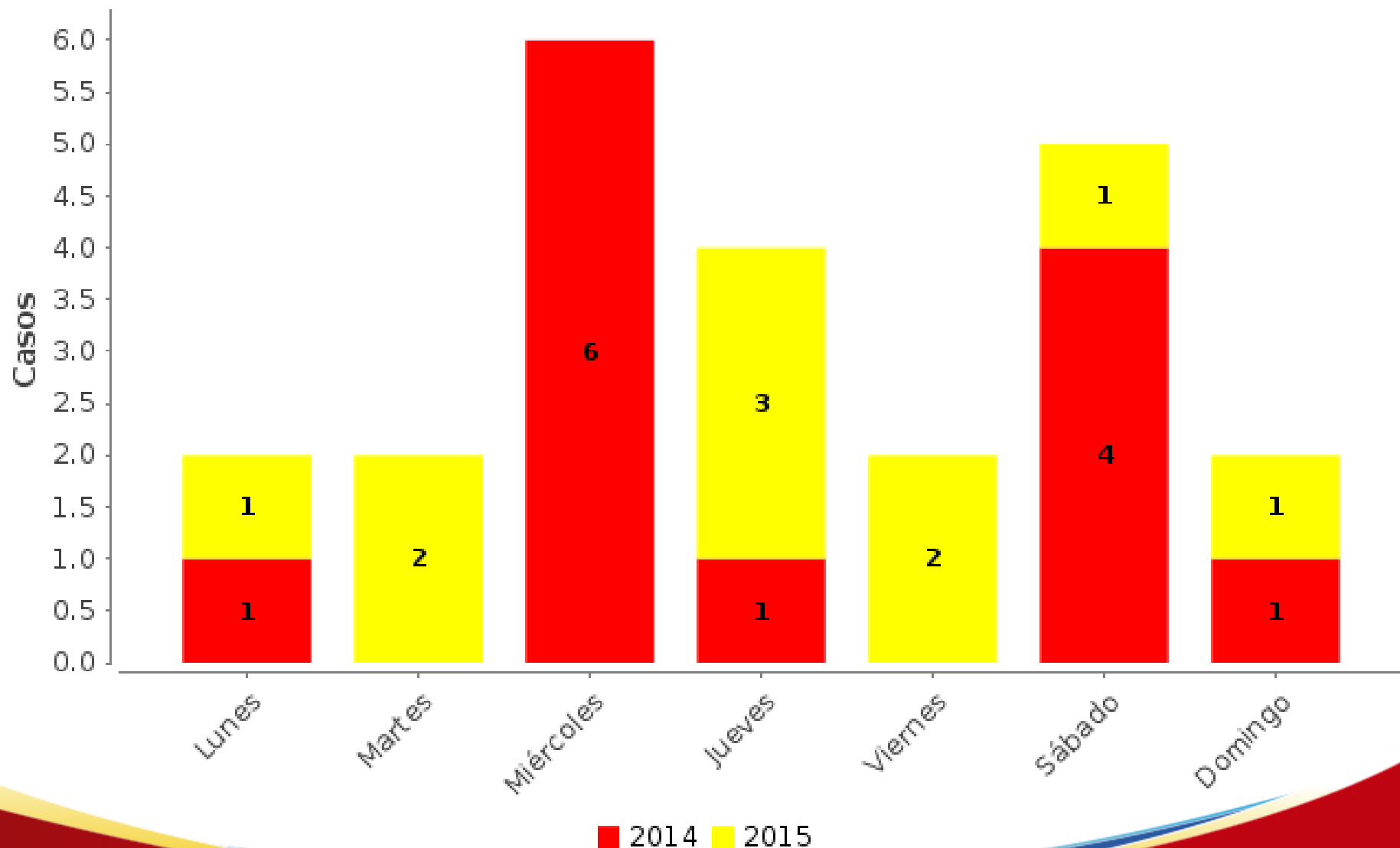

CASOS DE MUERTES NO INTENCIONALES - Municipio de Pasto.
Desagregado por: anual, hora
1 de Enero a 31 de Marzo
de los años 2014 a 2015

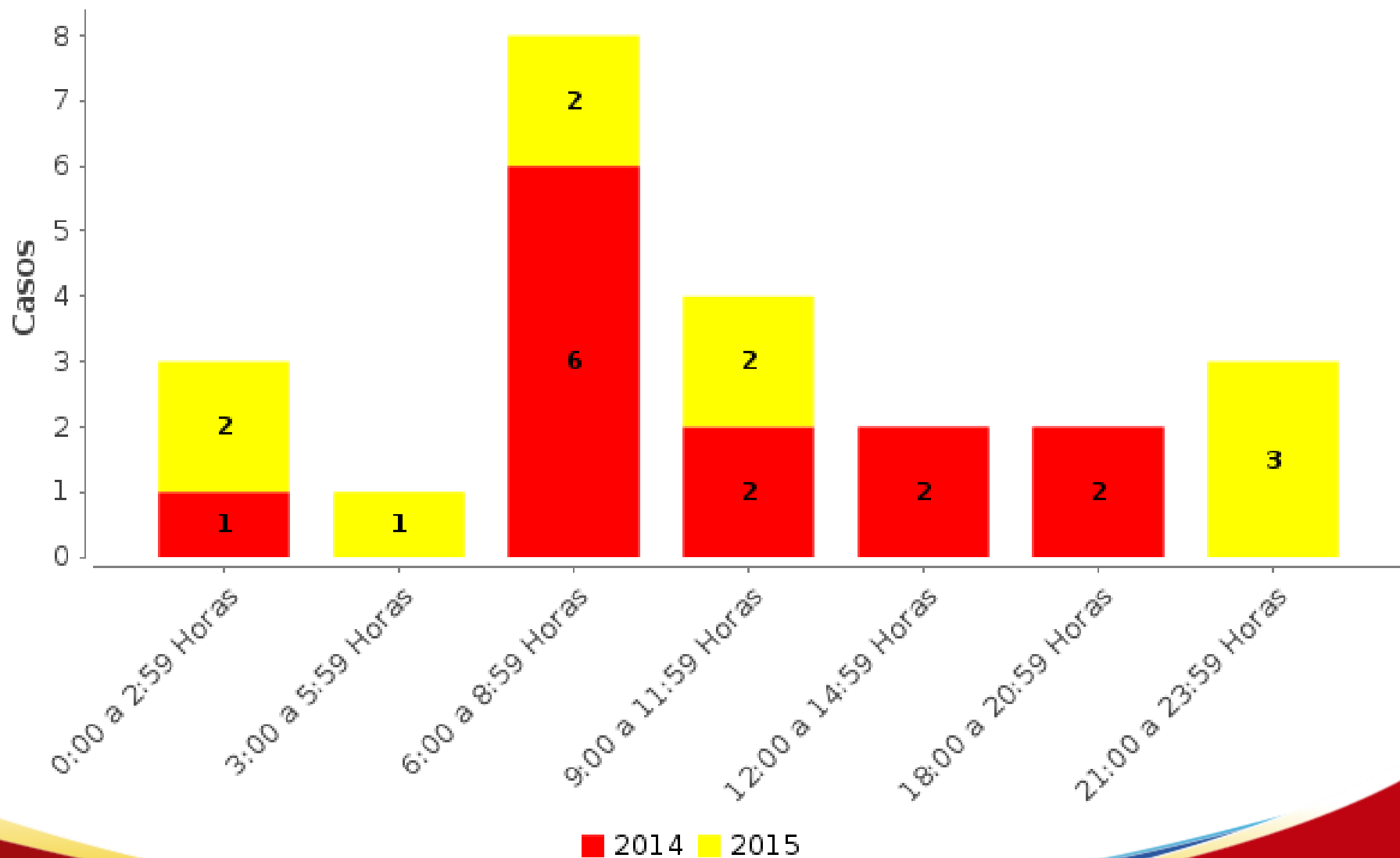

**CASOS DE MUERTES NO INTENCIONALES - Municipio de Pasto.
Desagregado por: anual, lugar del hecho
1 de Enero a 31 de Marzo
de los años 2014 a 2015**

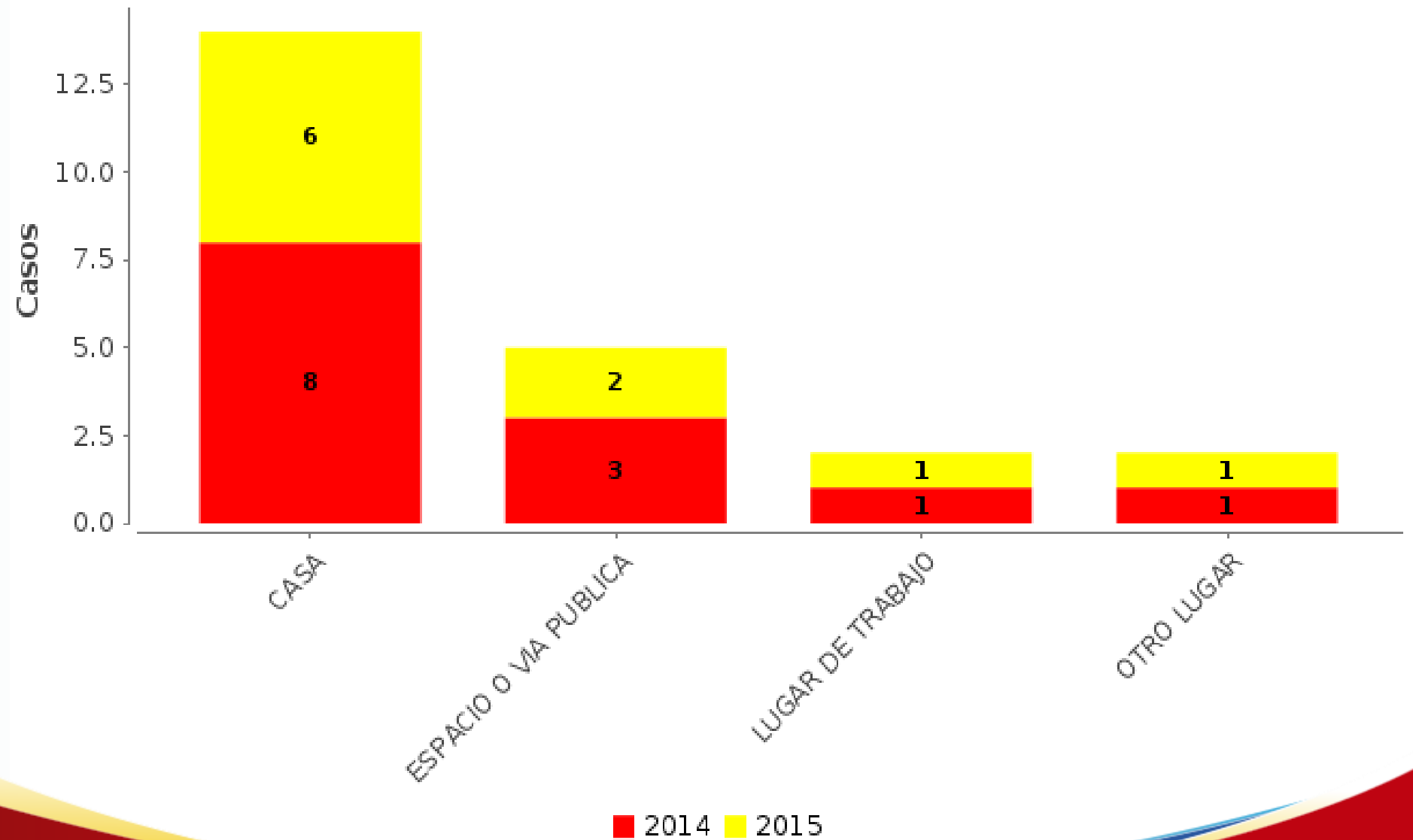

**CASOS DE MUERTES NO INTENCIONALES - Municipio de Pasto.
Desagregado por: anual, mecanismo de muerte
1 de Enero a 31 de Marzo
de los años 2014 a 2015**

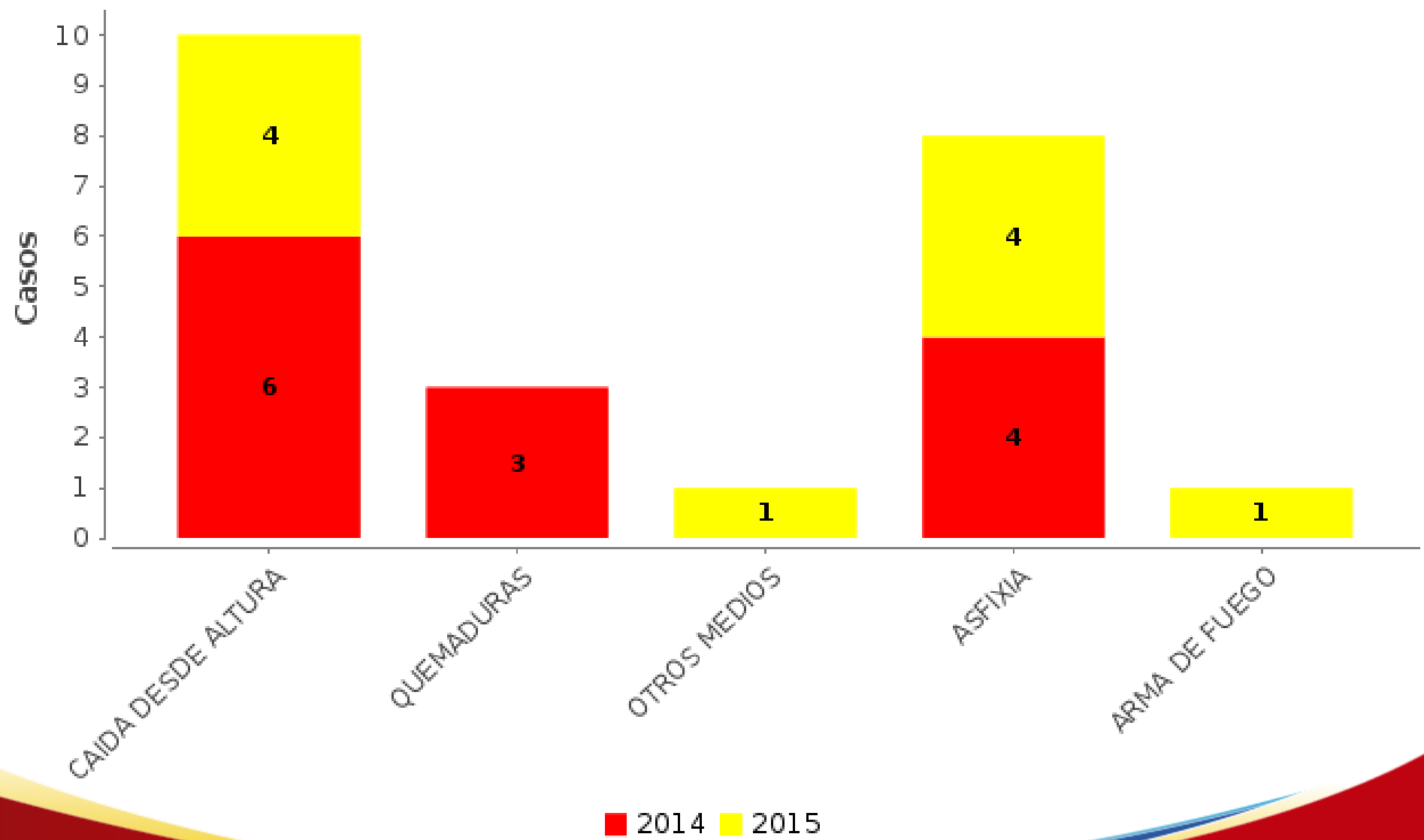

Casos de Otras Muertes No Intencionales. Según Barrio del Evento. Municipio de Pasto. Mes de Enero - Marzo, Año 2015.

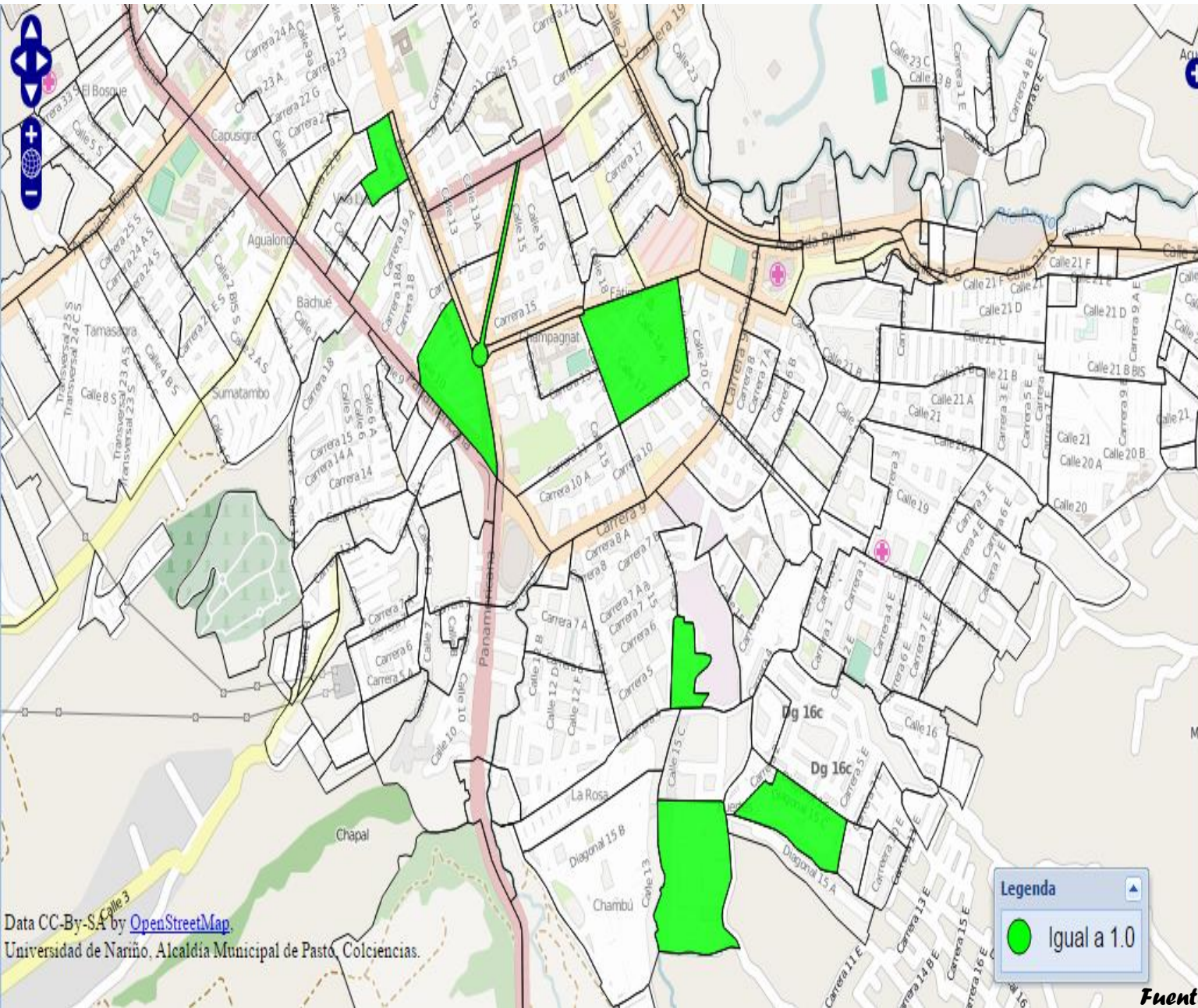

Nombre	Valor
SAN MIGUEL	1
AV. JULIAN BUCHELLI	1
SANTA CLARA	1
LA MINGA	1
FATIMA	1
BELLA VISTA	1
BELEN	1

Data CC-BY-SA by [OpenStreetMap](https://www.openstreetmap.org/).
Universidad de Nariño, Alcaldía Municipal de Pasto, Colciencias.

Legenda

● Igual a 1.0

Casos de Otras Muertes No Intencionales. Según Comuna y Corregimiento del Evento. Municipio de Pasto. Mes de Enero - Marzo, Año 2015.

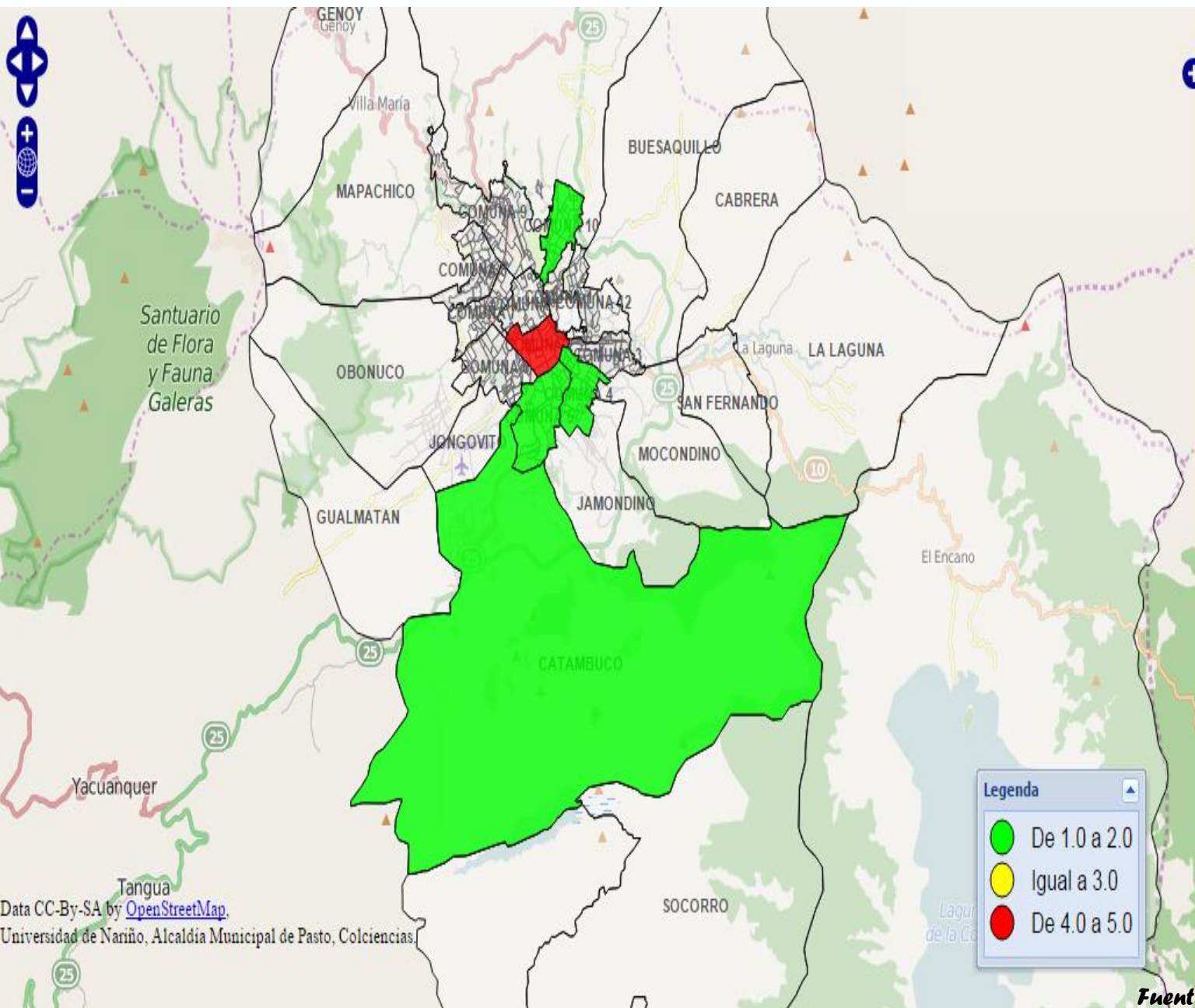

Nombre	Valor
COMUNA 2	5
COMUNA 5	2
COMUNA 4	1
COMUNA 10	1
CATAMBUCO	1

Legenda

- De 1.0 a 2.0
- Igual a 3.0
- De 4.0 a 5.0

Data CC-BY-SA by [OpenStreetMap](http://OpenStreetMap.org).
 Universidad de Nariño, Alcaldía Municipal de Pasto, Colciencias

Fuente: Observatorio del Delito.



ALCALDÍA DE PASTO

FIN DE LA PRESENTACIÓN

GRACIAS POR
SU ATENCIÓN