



ALCALDÍA DE PASTO





ALCALDÍA DE PASTO

SECRETARÍA DE GOBIERNO
Subsecretaria de Justicia y Seguridad
Observatorio del Delito



LESIONES DE CAUSA EXTERNA FATAL

MUNICIPIO DE PASTO. COMPARATIVO MES DE ENERO / JUNIO, AÑOS 2014 - 2015

**NUMERO DE CASOS POR LESION FATAL - Municipio de Pasto.
Desagregado por: Tipo Lesion, anual
1 de Enero a 30 de Junio
de los años 2014 a 2015**

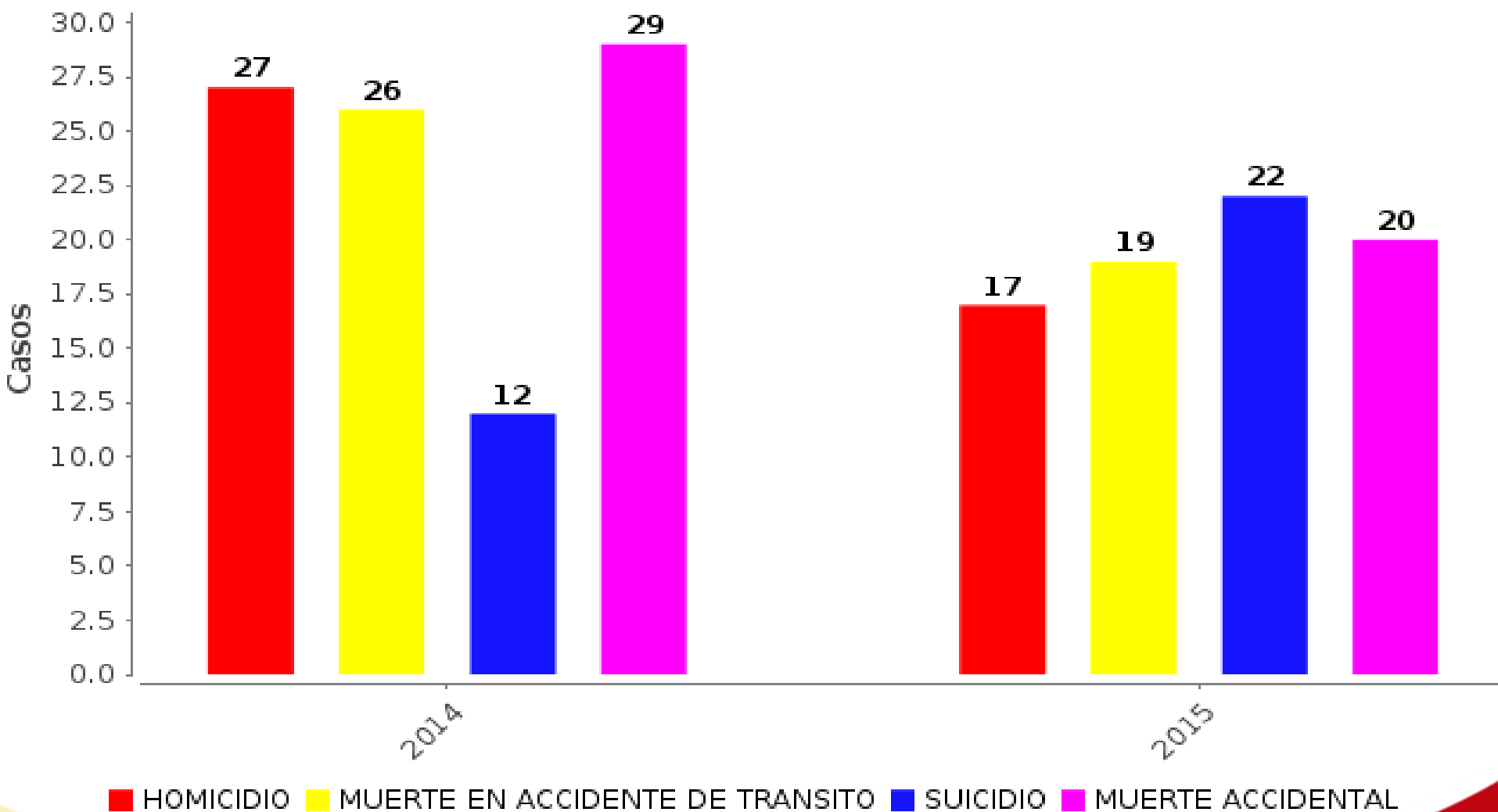



HOMICIDIOS

MUNICIPIO DE PASTO. COMPARATIVO MES DE ENERO / JUNIO, AÑOS 2014 - 2015

Homicidios, Según Tasa por 100,000 Habitantes. Municipio de Pasto, Comparativo Años 2003-2014

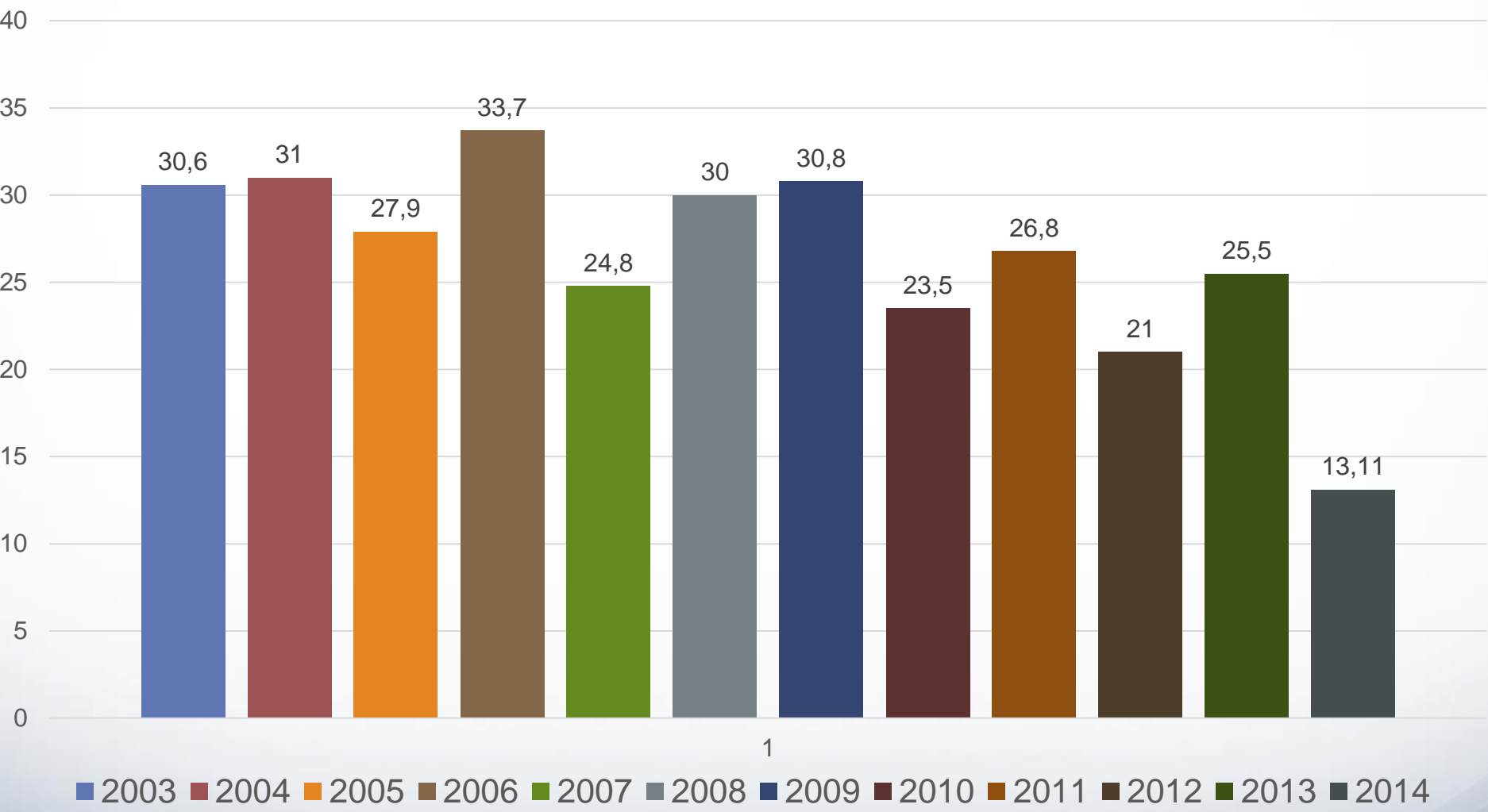

1

Casos de Homicidios Promedio Anual Municipio de Pasto, Años 2003 - 2015

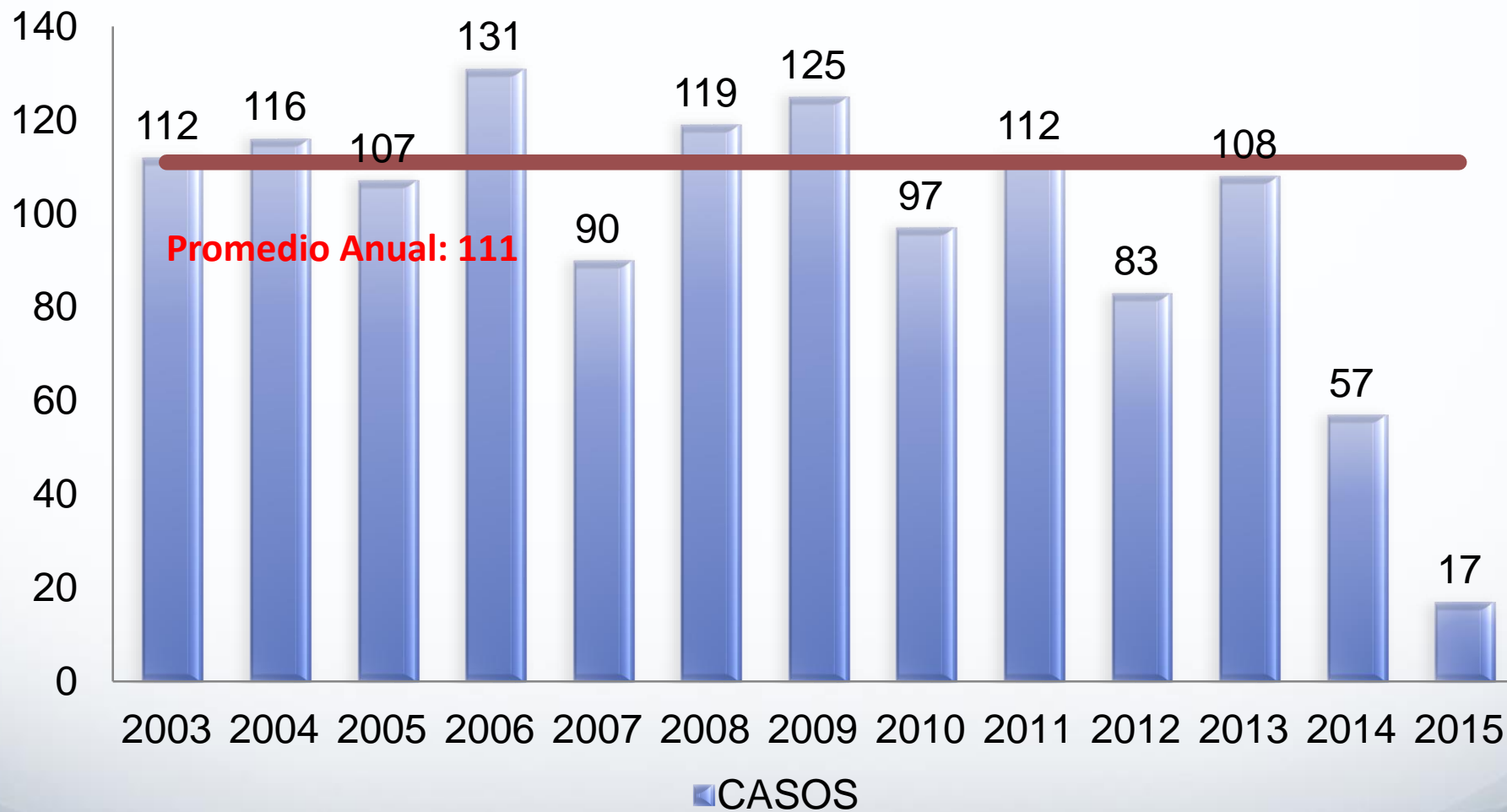

CASOS DE HOMICIDIOS - Municipio de Pasto.
Desagregado por: anual, mes
Periodo 01/ene/2014 a 30/jun/2015

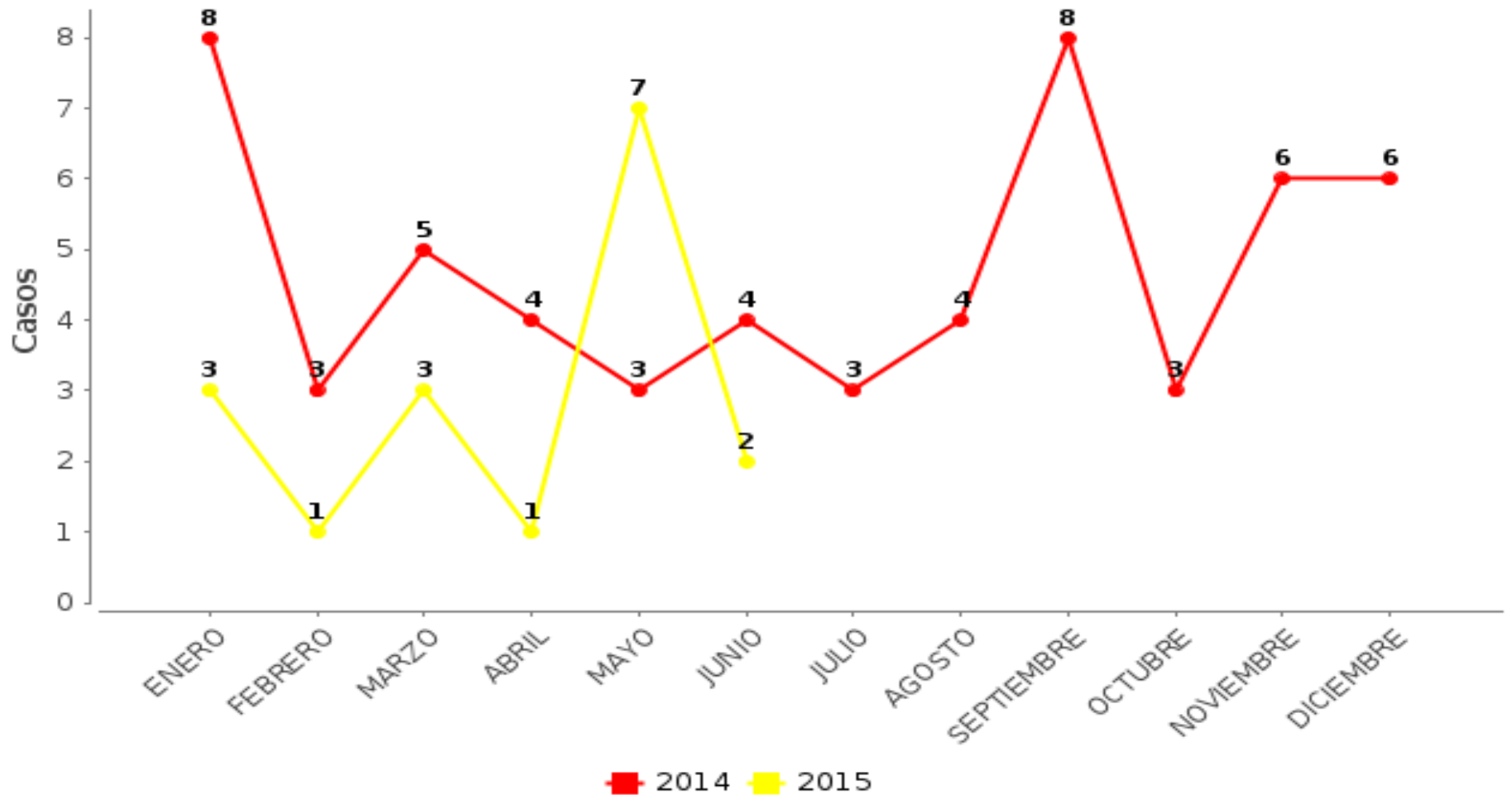

2014 27	2015 17		Variación -10	% -37	Promedio Mensual 2,8	Promedio Diario 0.09
-------------------	-------------------	--	-------------------------	-----------------	--------------------------------	--------------------------------

CASOS DE HOMICIDIOS - Municipio de Pasto.
Desagregado por: anual, edad
1 de Enero a 30 de Junio
de los años 2014 a 2015

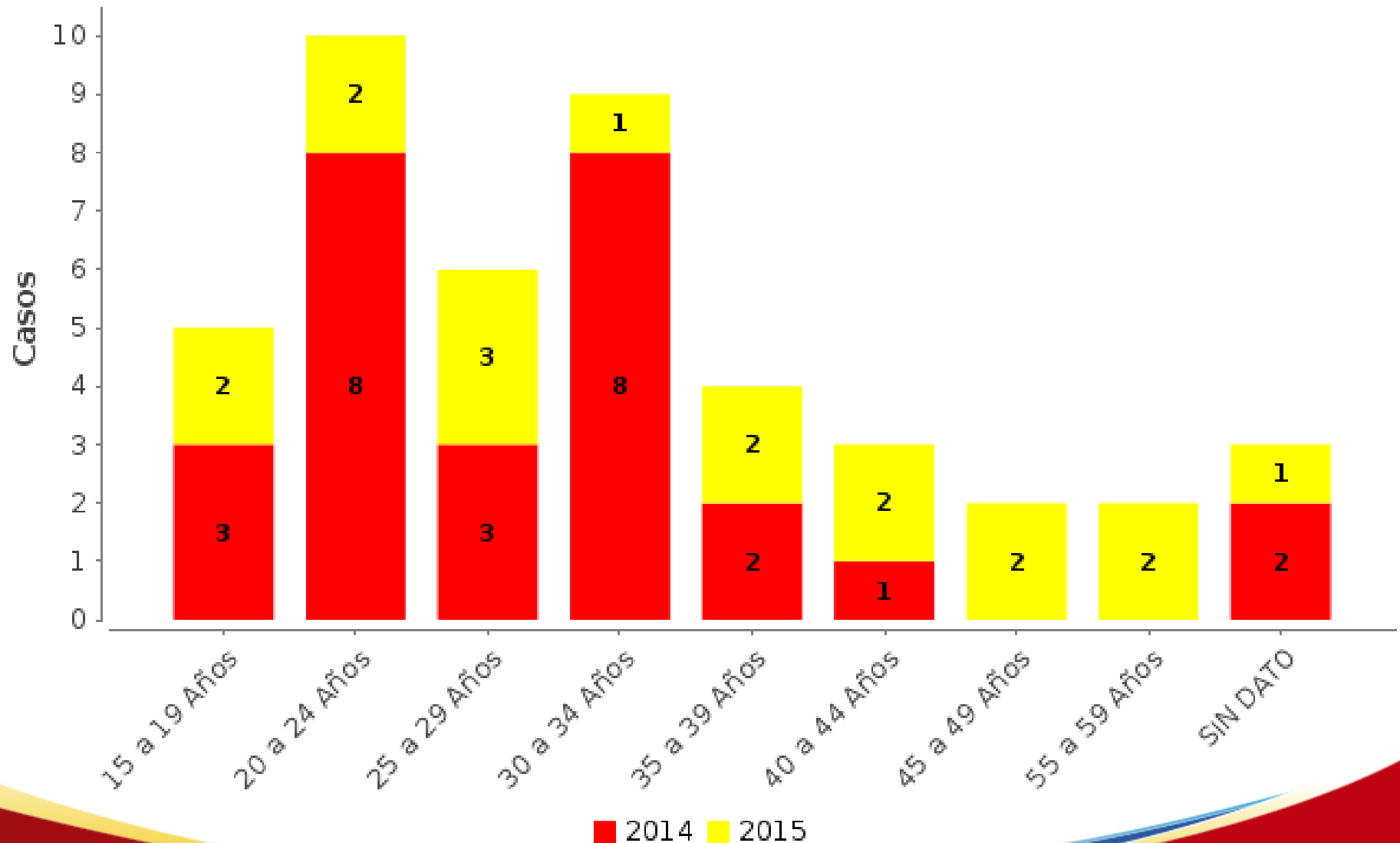

CASOS DE HOMICIDIOS - Municipio de Pasto.
Desagregado por: anual, genero
1 de Enero a 30 de Junio
de los años 2014 a 2015

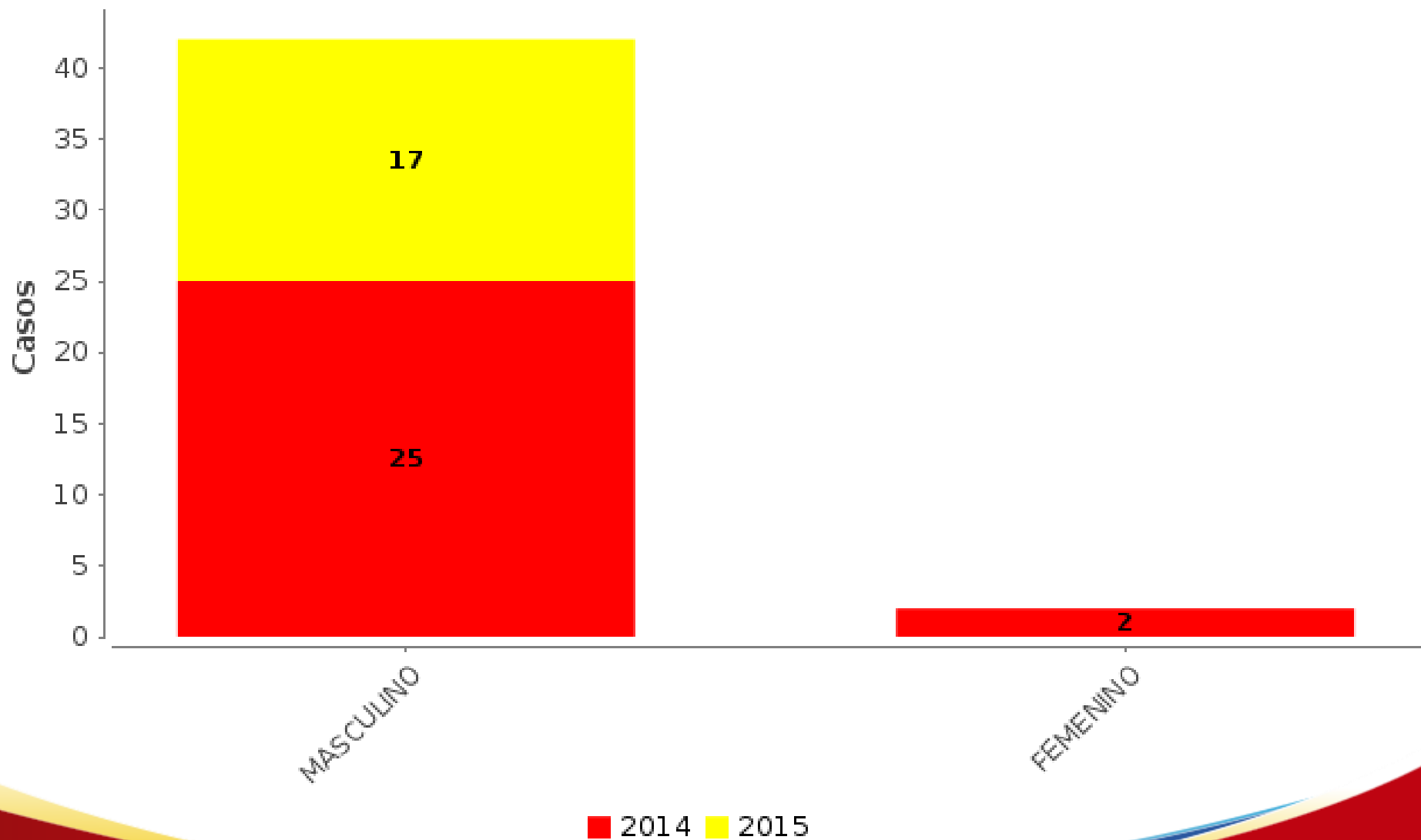

CASOS DE HOMICIDIOS - Municipio de Pasto.
Desagregado por: anual, día semana
1 de Enero a 30 de Junio
de los años 2014 a 2015

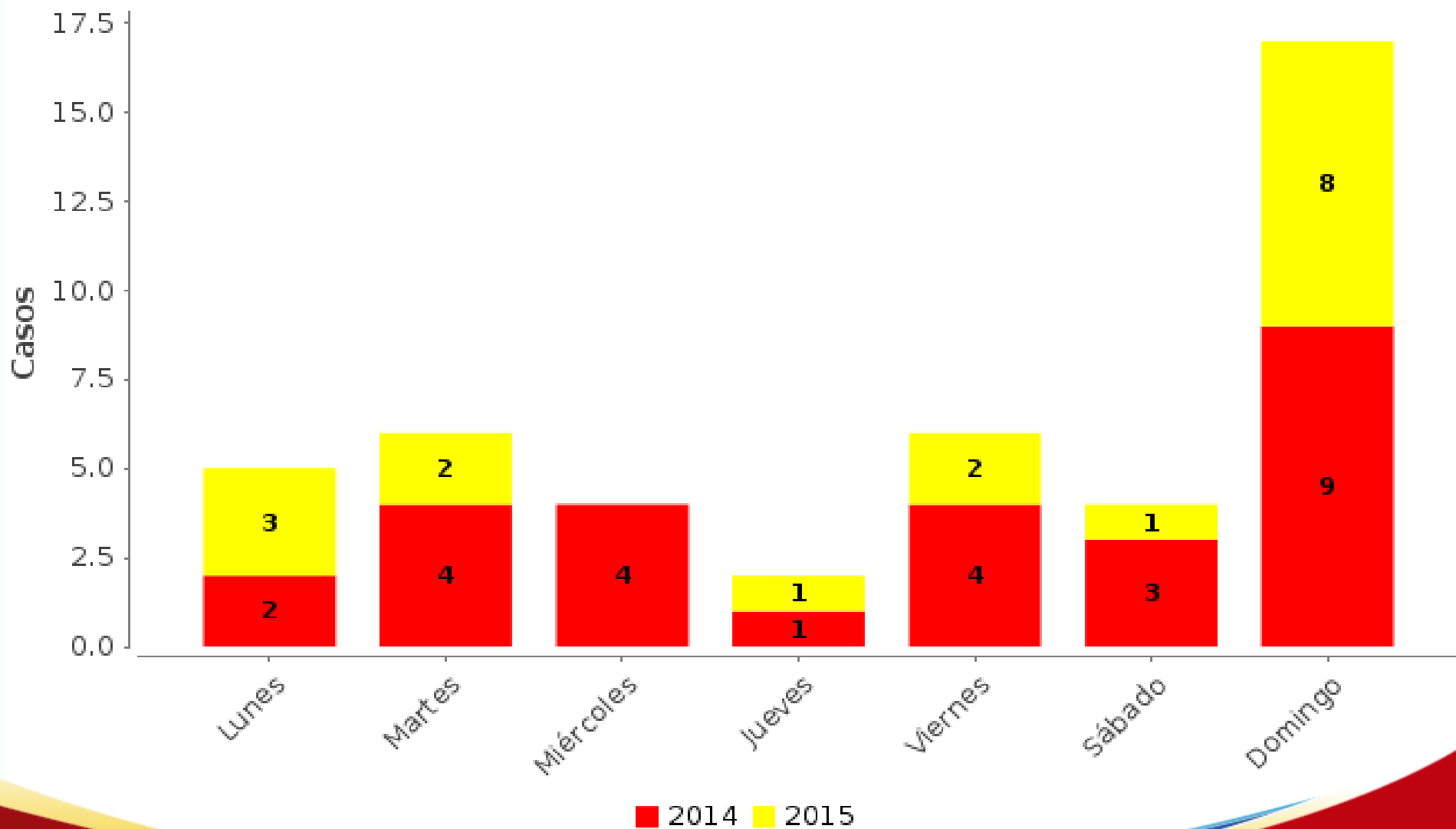

CASOS DE HOMICIDIOS - Municipio de Pasto.
Desagregado por: anual, lugar del hecho
1 de Enero a 30 de Junio
de los años 2014 a 2015

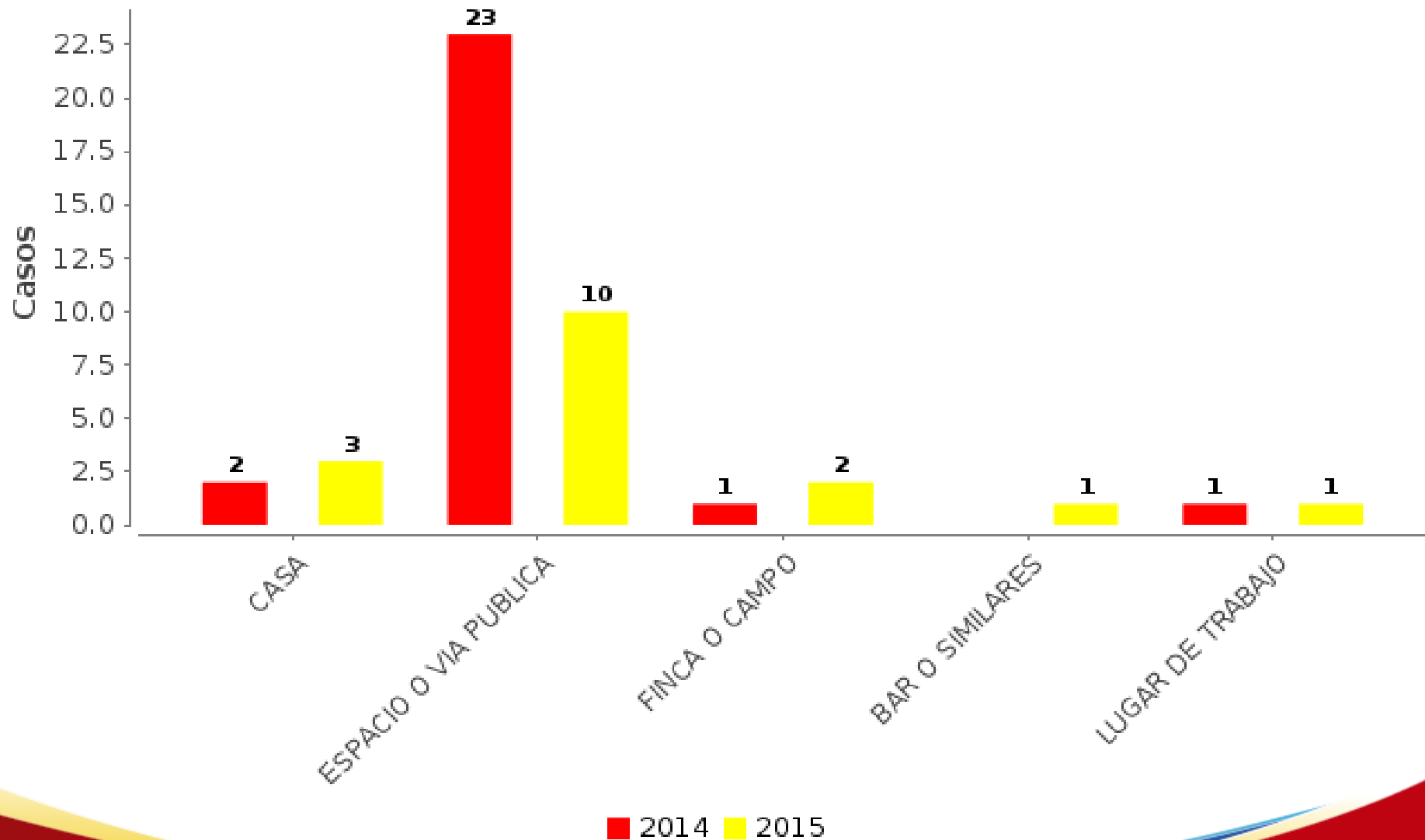

CASOS DE HOMICIDIOS - Municipio de Pasto.
Desagregado por: anual, tipo de arma
1 de Enero a 30 de Junio
de los años 2014 a 2015

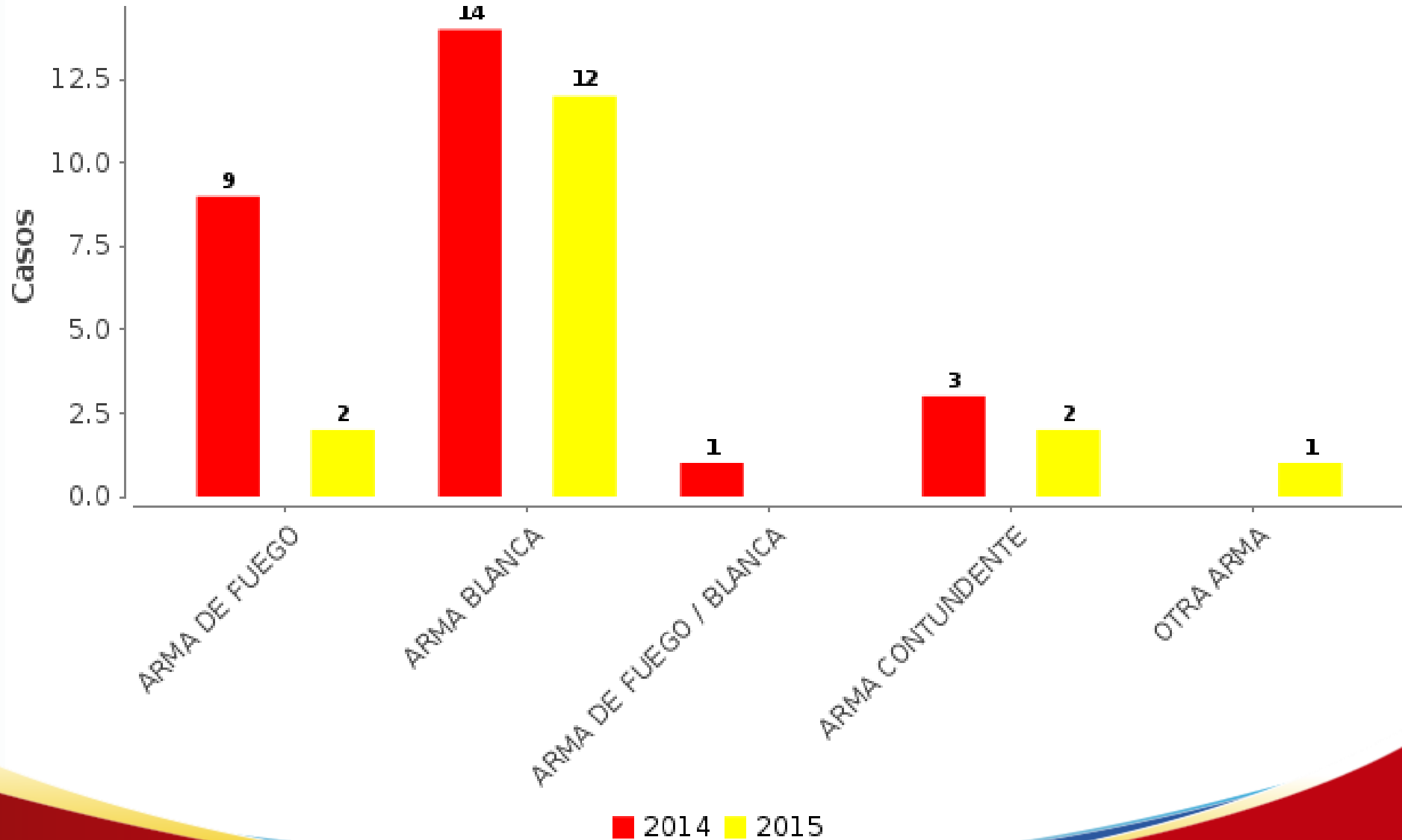

CASOS DE HOMICIDIOS - Municipio de Pasto.
Desagregado por: anual, contexto
1 de Enero a 30 de Junio
de los años 2014 a 2015

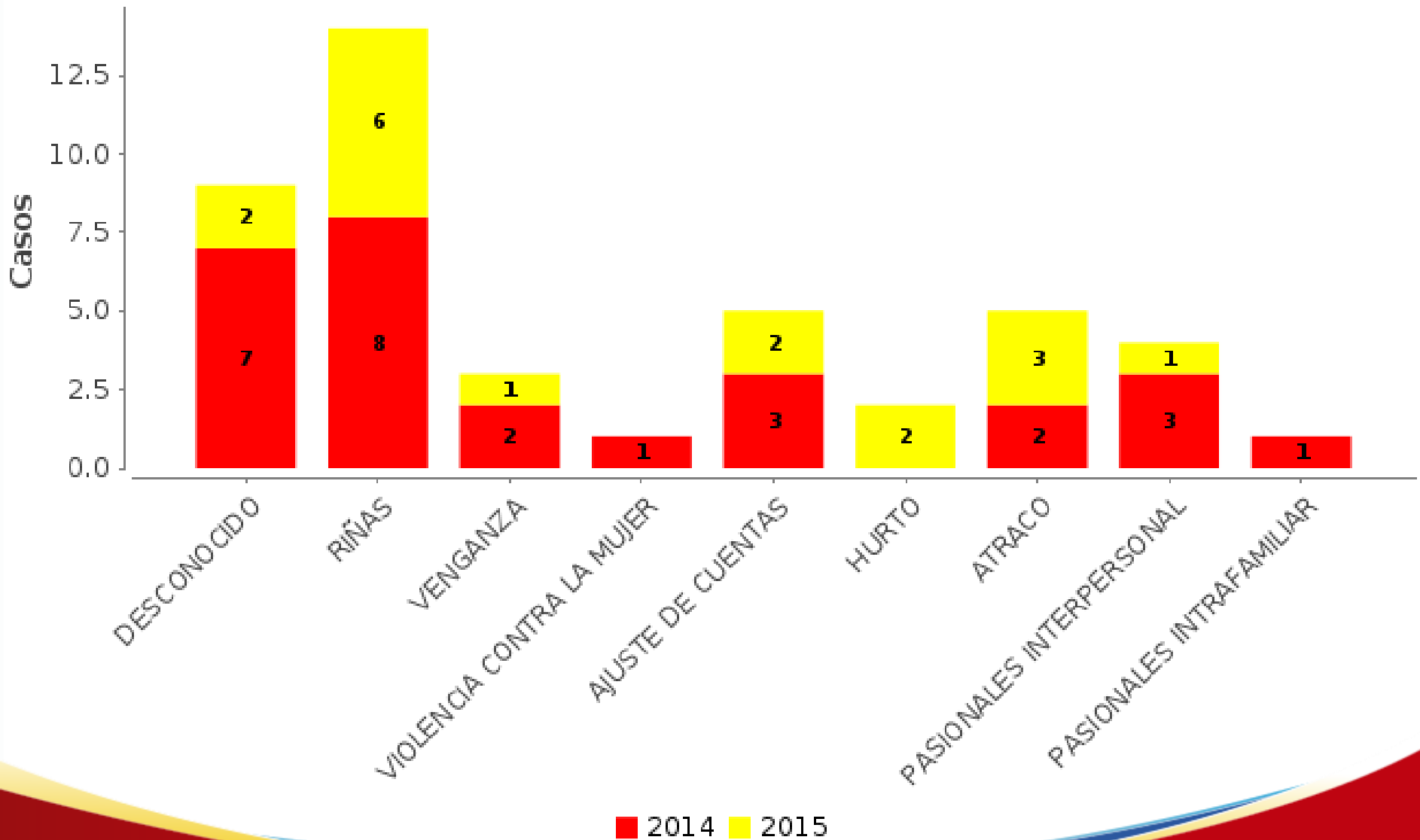

**CASOS DE HOMICIDIOS - Municipio de Pasto.
Desagregado por: anual, zona
1 de Enero a 30 de Junio
de los años 2014 a 2015**

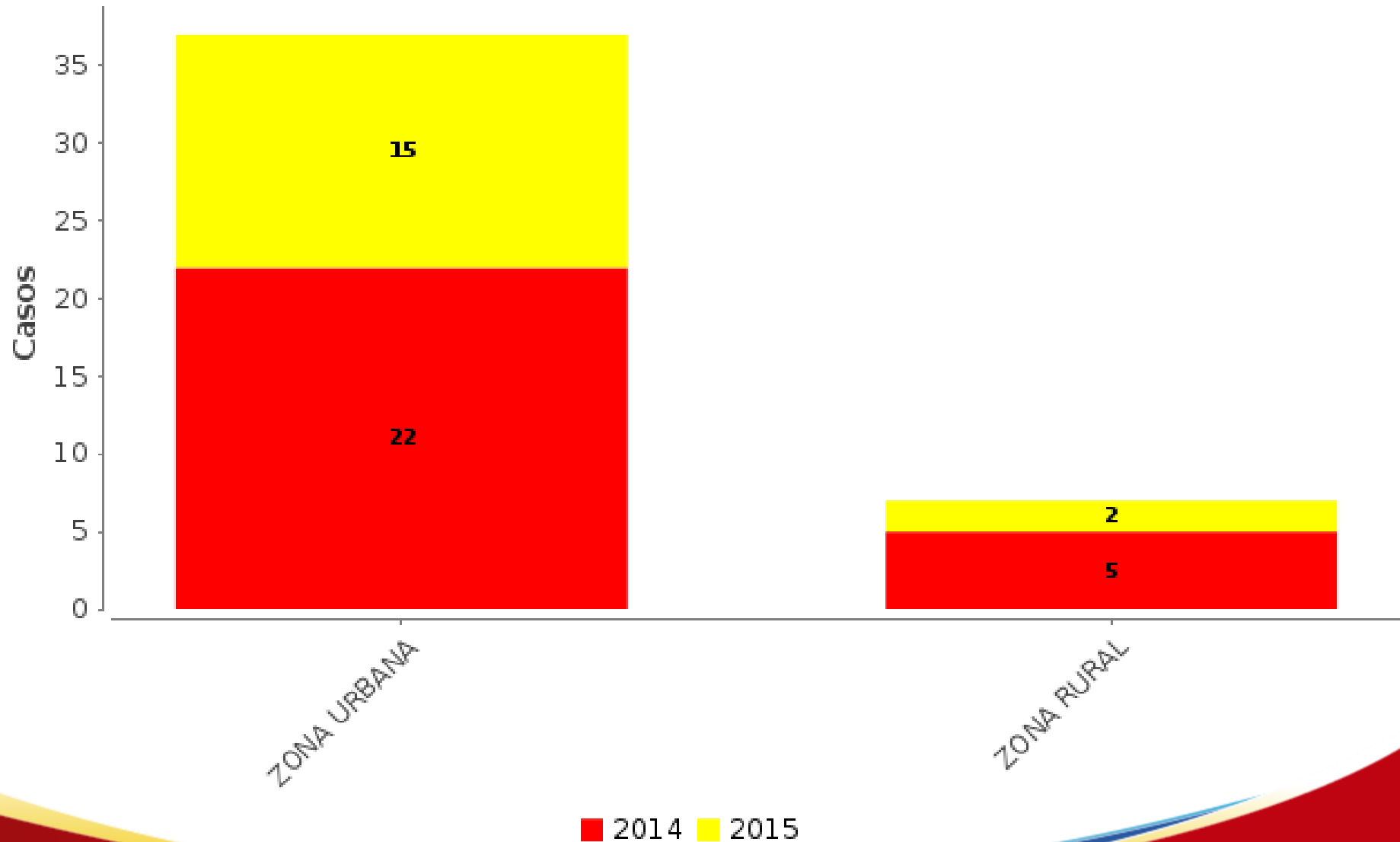

Casos de Homicidios. Según Barrio del Evento. Municipio de Pasto. Enero - Junio, Año 2015.

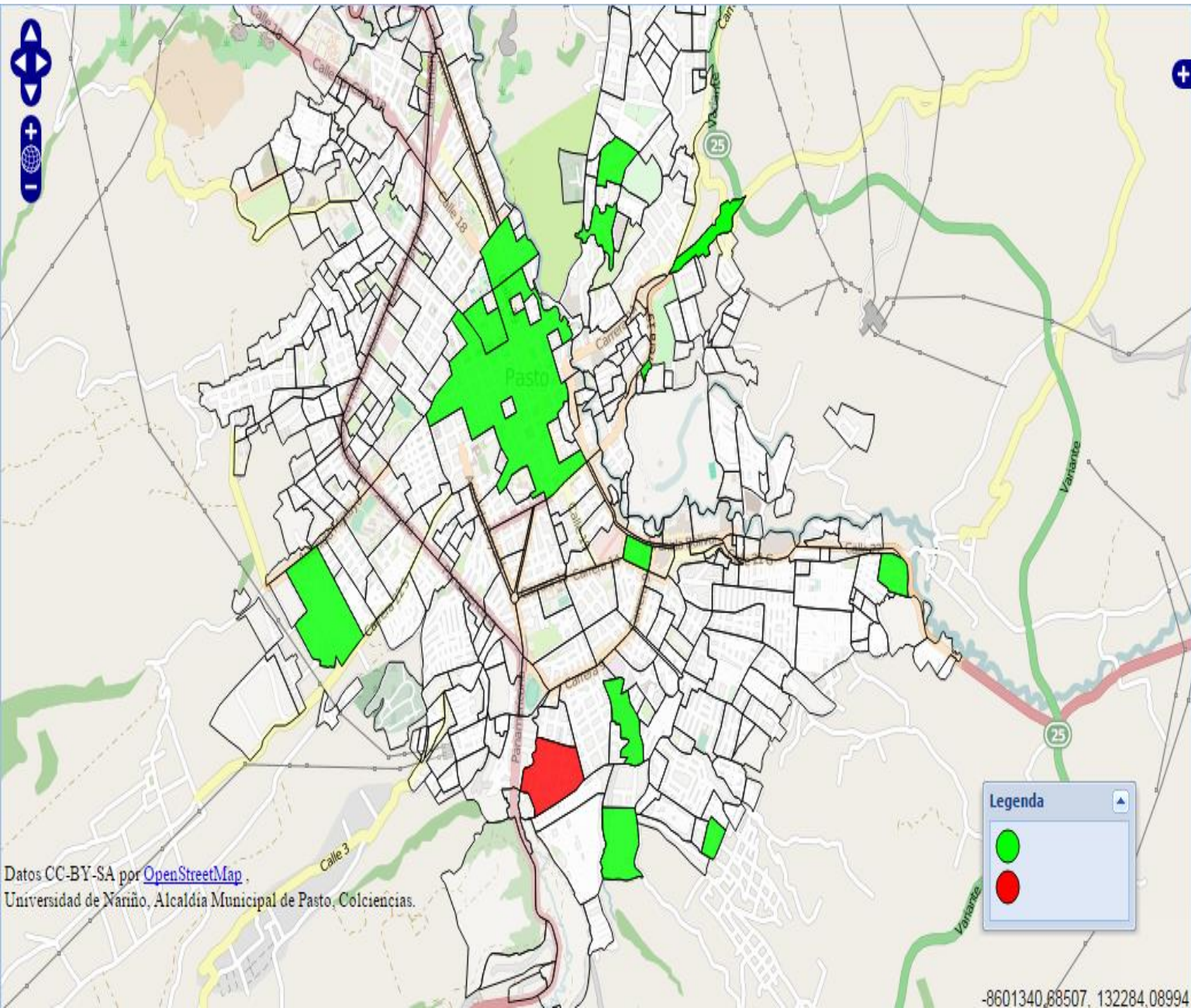

Nombre	Valor
EL PILAR	2
El Potrerillo	1
SAN ANDRES	1
TAMASAGRA I	1
Marquetalia	1
SAN ALBANO	1
SAN GERMAN	1
LA MINGA	1
CUJACAL BAJO	1
CUJACAL BAJO	1
PARQUE BOLIVAR	1
EL COMUN	1
Las Cuadras	1
CENTRO	1
LAS BRISAS	1

Legenda

-
-

Casos de Homicidios. Según Comuna y Corregimiento del Evento. Municipio de Pasto. Mes de Enero - Junio, Año 2015.

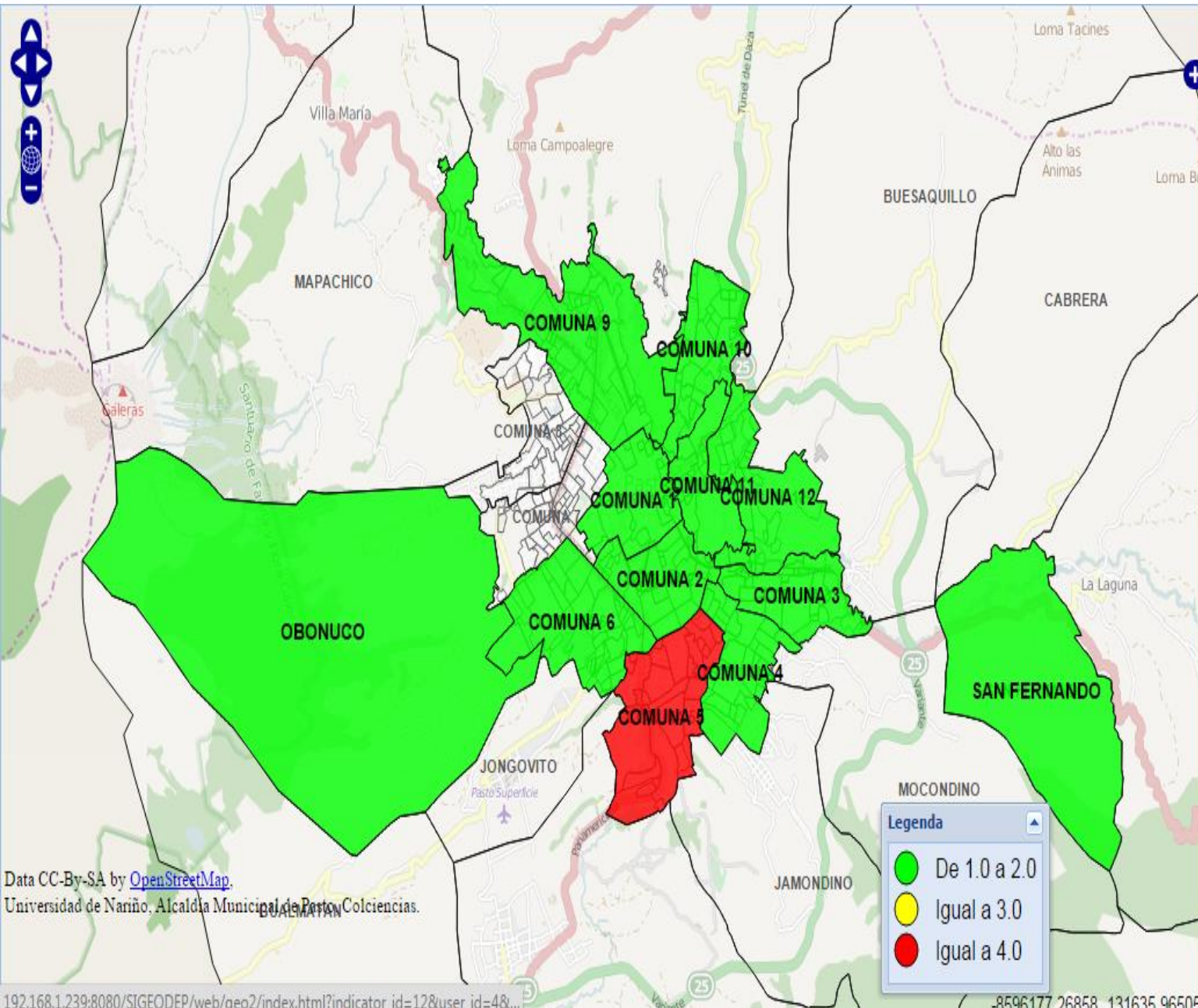

Nombre	Valor
COMUNA 5	4
COMUNA 10	2
COMUNA 1	2
COMUNA 11	1
COMUNA 2	1
COMUNA 6	1
COMUNA 9	1
SAN FERNANDO	1
COMUNA 3	1
OBONUCO	1
COMUNA 12	1
COMUNA 4	1

Legenda

- De 1.0 a 2.0
- Igual a 3.0
- Igual a 4.0

Data CC-BY-SA by [OpenStreetMap](http://OpenStreetMap.org).
 Universidad de Nariño. Alcaldía Municipal de Pasto, Colciencias.

Casos de Homicidios. Según Cuadrante del Evento. Municipio de Pasto. Mes de Enero - Junio, Año 2015.

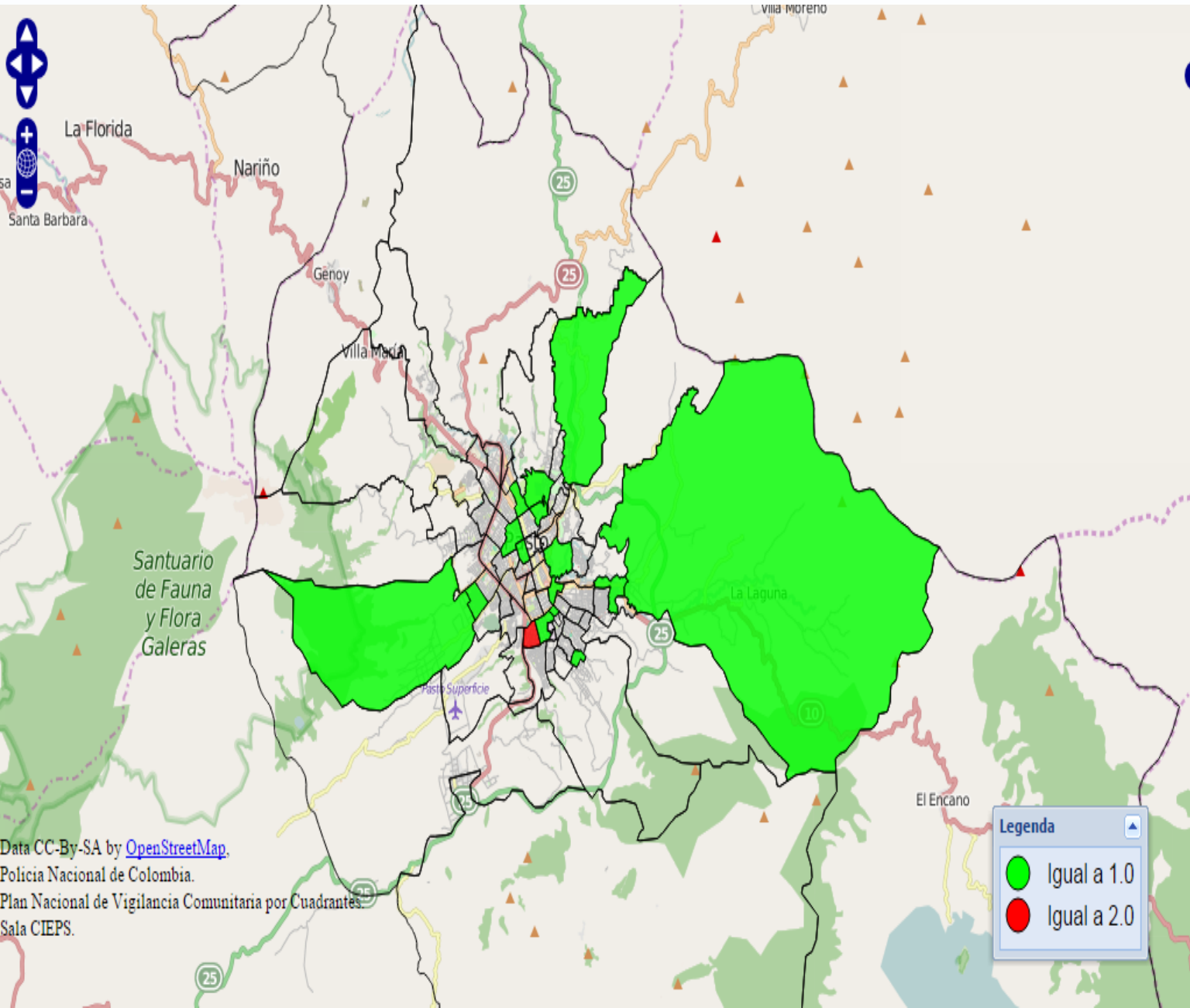

Nombre	Valor
E.SUR_14	2
E.CENTRO_16	1
E.CENTRO_03	1
E.CENTRO_11	1
E.CENTRO_13	1
E.CENTRO_24	1
E.NORTE_16	1
E.NORTE_24	1
E.NORTE_04	1
E.NORTE_19	1
E.NORTE_10	1
E.SUR_09	1
E.SUR_20	1
E.SUR_24	1
E.SUR_06	1
E.SUR_25	1

Legenda

- Igual a 1.0
- Igual a 2.0

Data CC-BY-SA by [OpenStreetMap](https://openstreetmap.org/).
Policia Nacional de Colombia.
Plan Nacional de Vigilancia Comunitaria por Cuadrantes.
Sala CIEPS.



SUICIDIOS

MUNICIPIO DE PASTO. COMPARATIVO MES DE ENERO / JUNIO, AÑOS 2014 - 2015

CASOS DE SUICIDIOS - Municipio de Pasto.
Desagregado por: anual, mes
Periodo 01/ene/2014 a 30/jun/2015

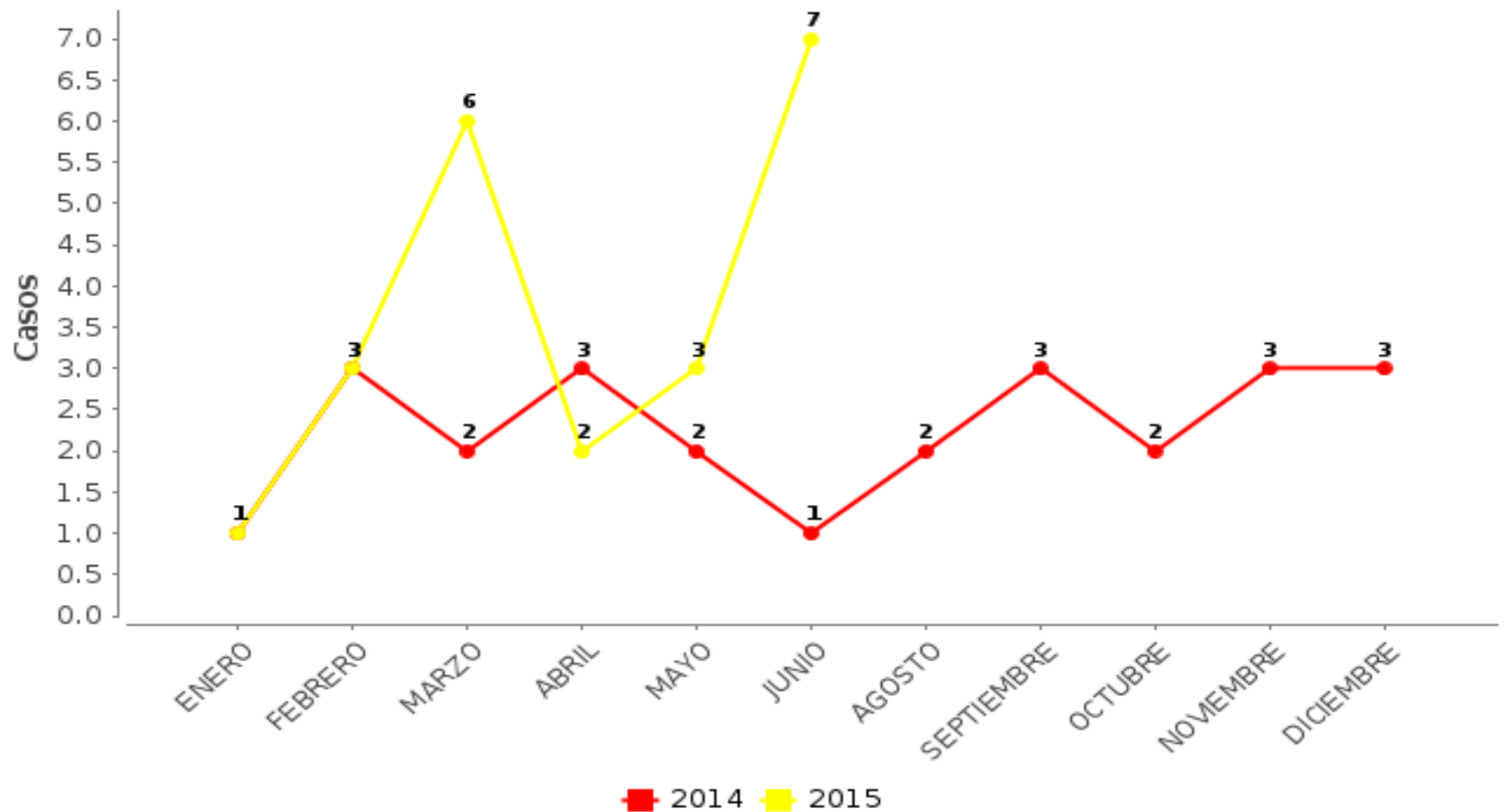

2014	2015
12	22

Variación	%	Promedio Mensual	Promedio Diario
+10	+83%	3,6	0,12

CASOS DE SUICIDIOS - Municipio de Pasto.
Desagregado por: anual, edad
1 de Enero a 30 de Junio
de los años 2014 a 2015

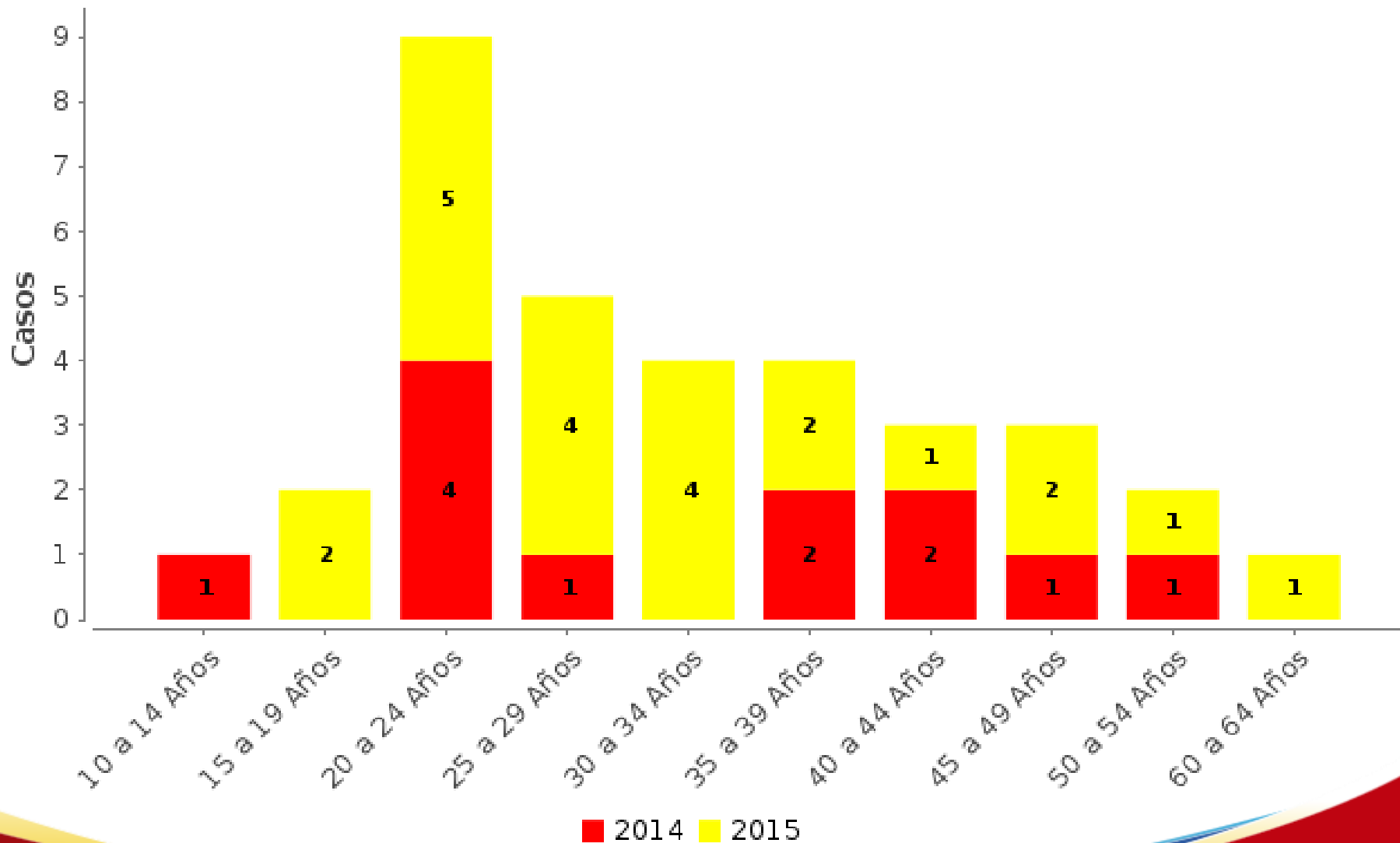

**CASOS DE SUICIDIOS - Municipio de Pasto.
Desagregado por: anual, genero
1 de Enero a 30 de Junio
de los años 2014 a 2015**

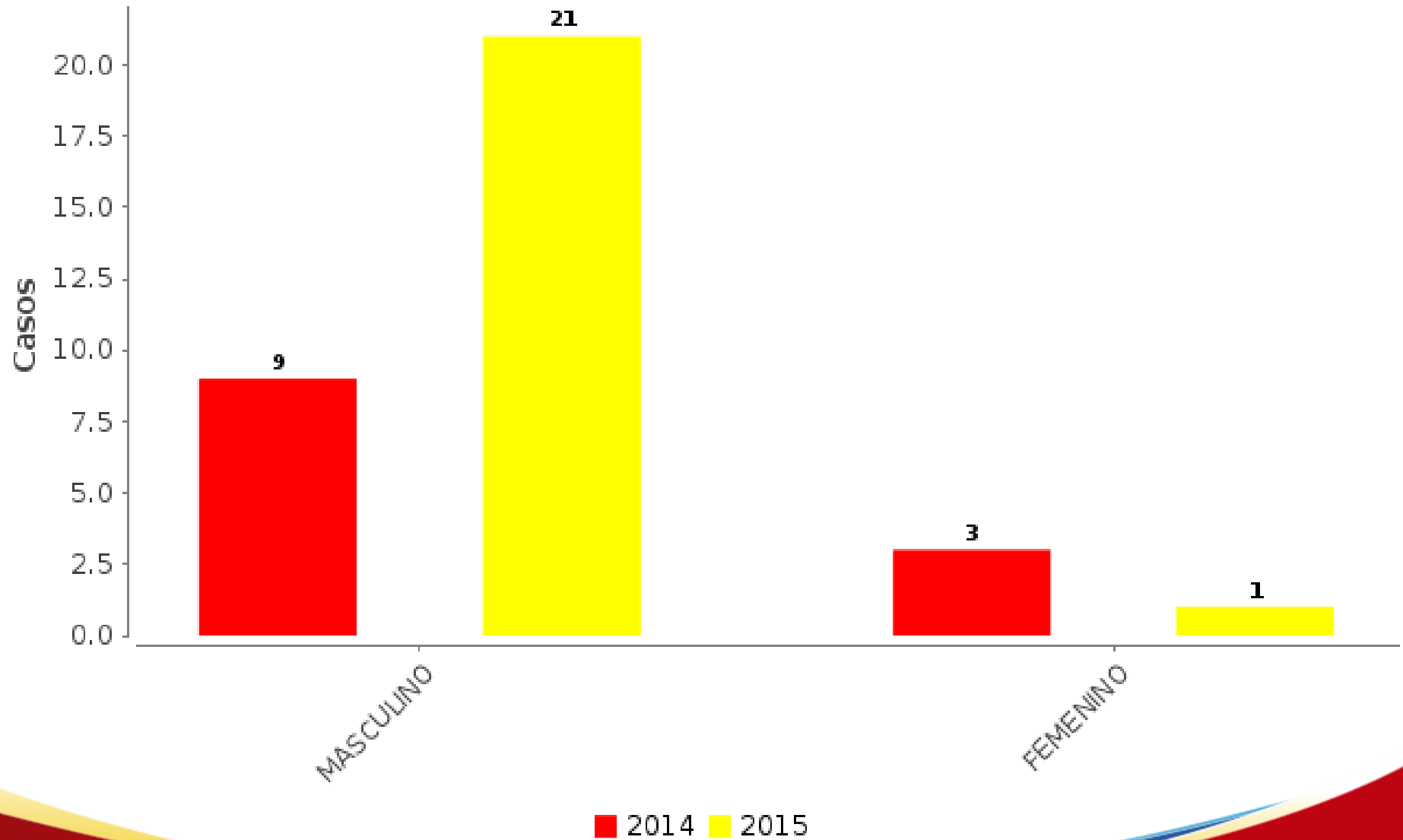

CASOS DE SUICIDIOS - Municipio de Pasto.
Desagregado por: anual, lugar del hecho
1 de Enero a 30 de Junio
de los años 2014 a 2015

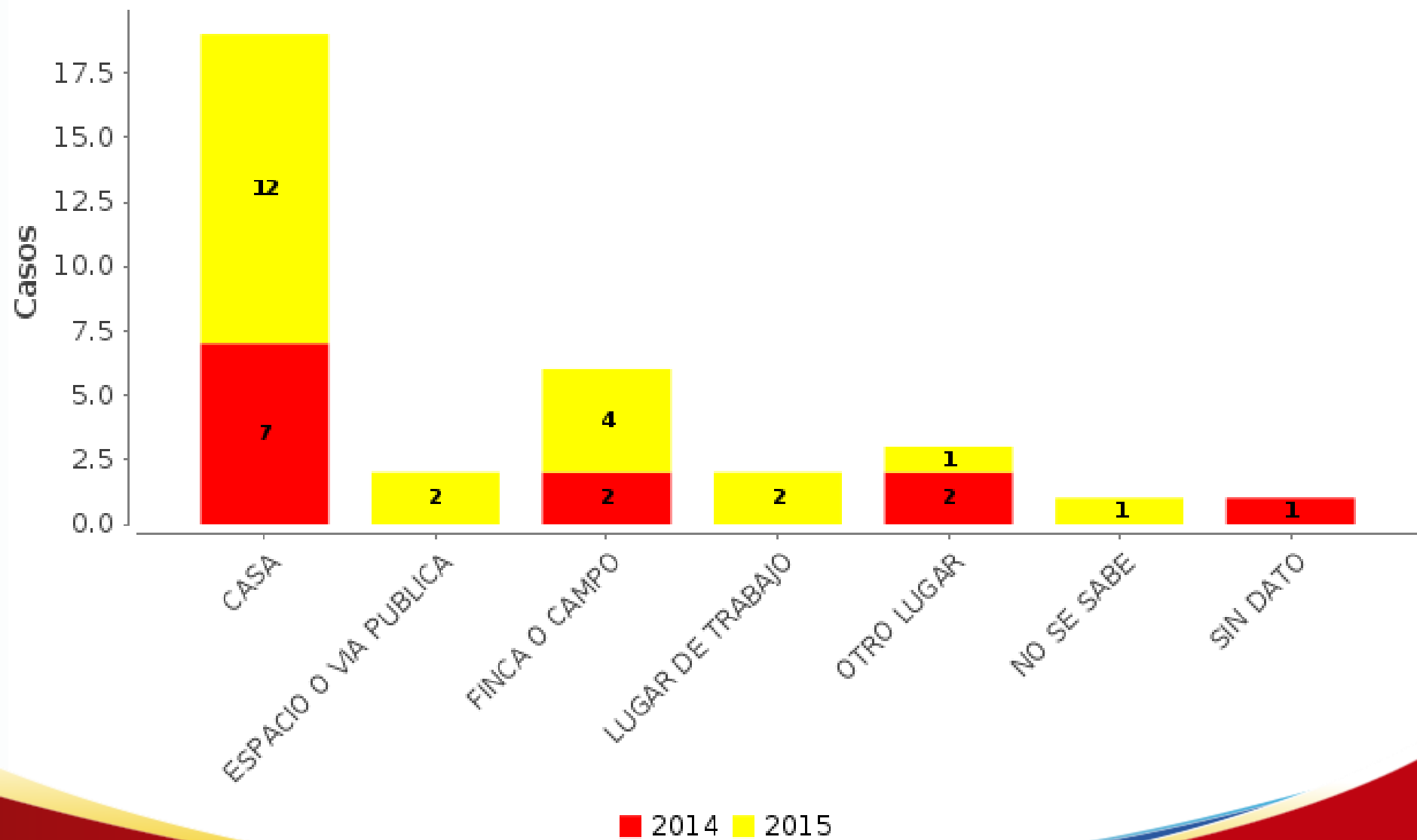

**CASOS DE SUICIDIOS - Municipio de Pasto.
Desagregado por: anual, día semana
1 de Enero a 30 de Junio
de los años 2014 a 2015**

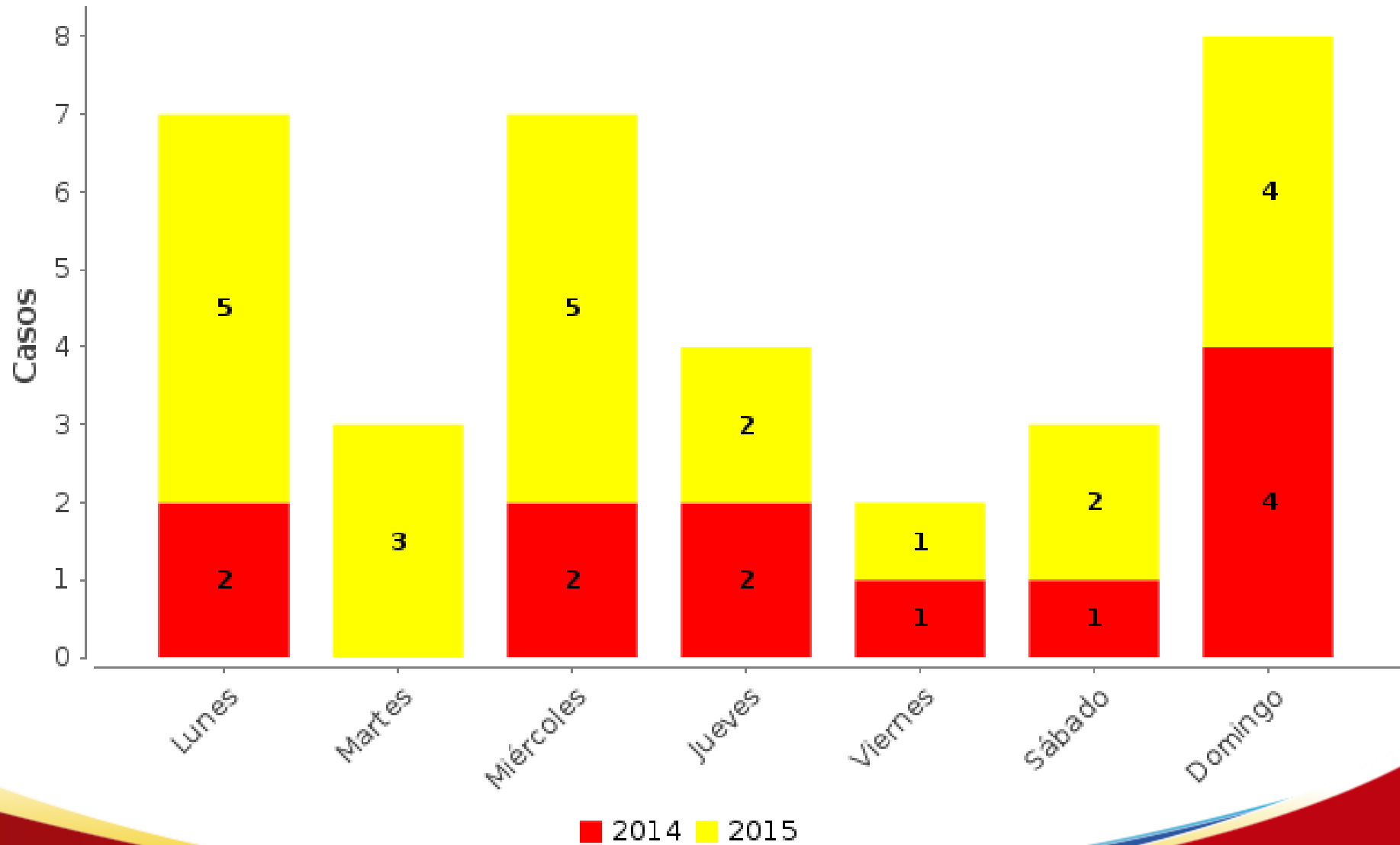

CASOS DE SUICIDIOS - Municipio de Pasto.
Desagregado por: anual, hora
1 de Enero a 30 de Junio
de los años 2014 a 2015

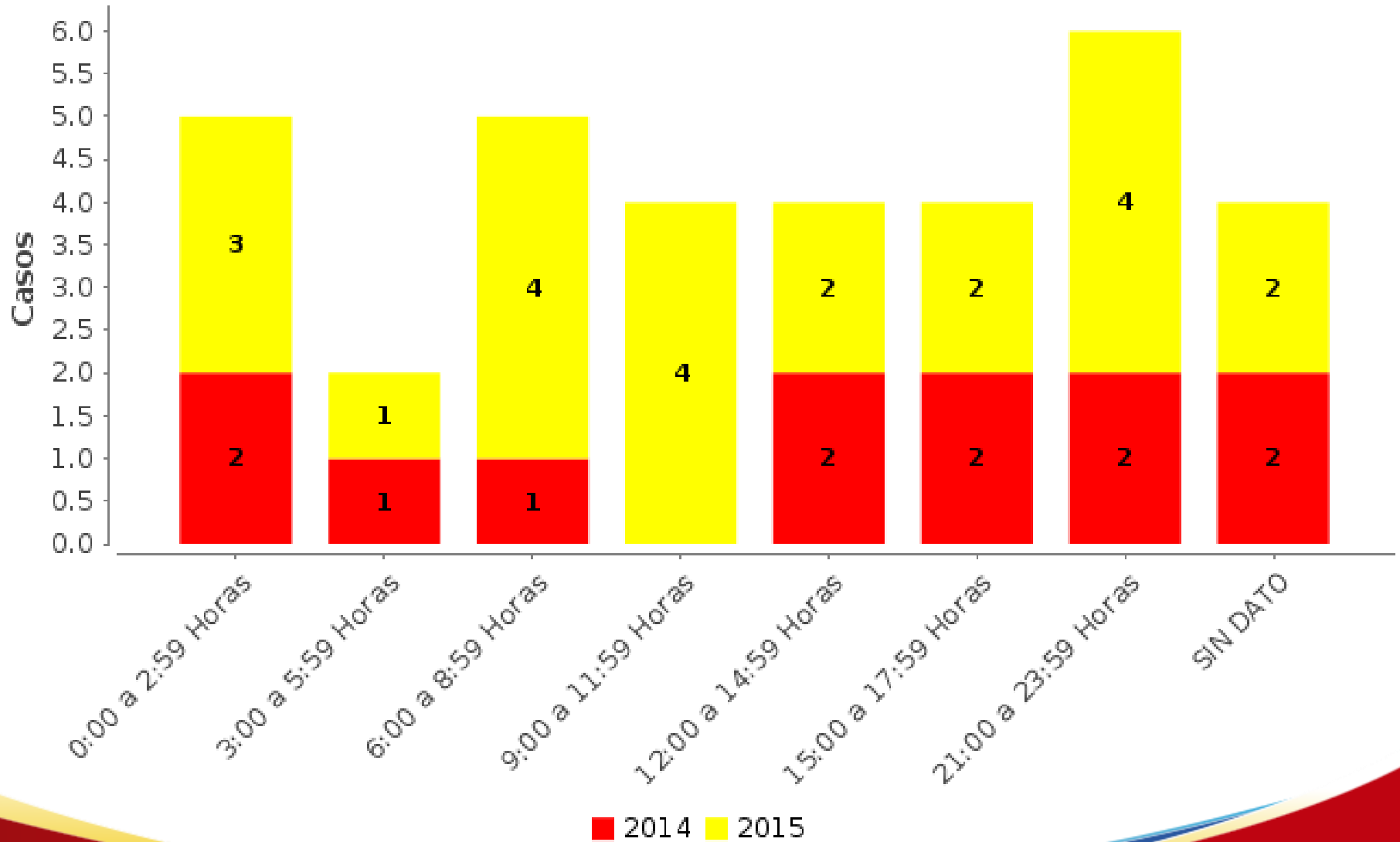

**CASOS DE SUICIDIOS - Municipio de Pasto.
Desagregado por: anual, mecanismo de muerte
1 de Enero a 30 de Junio
de los años 2014 a 2015**

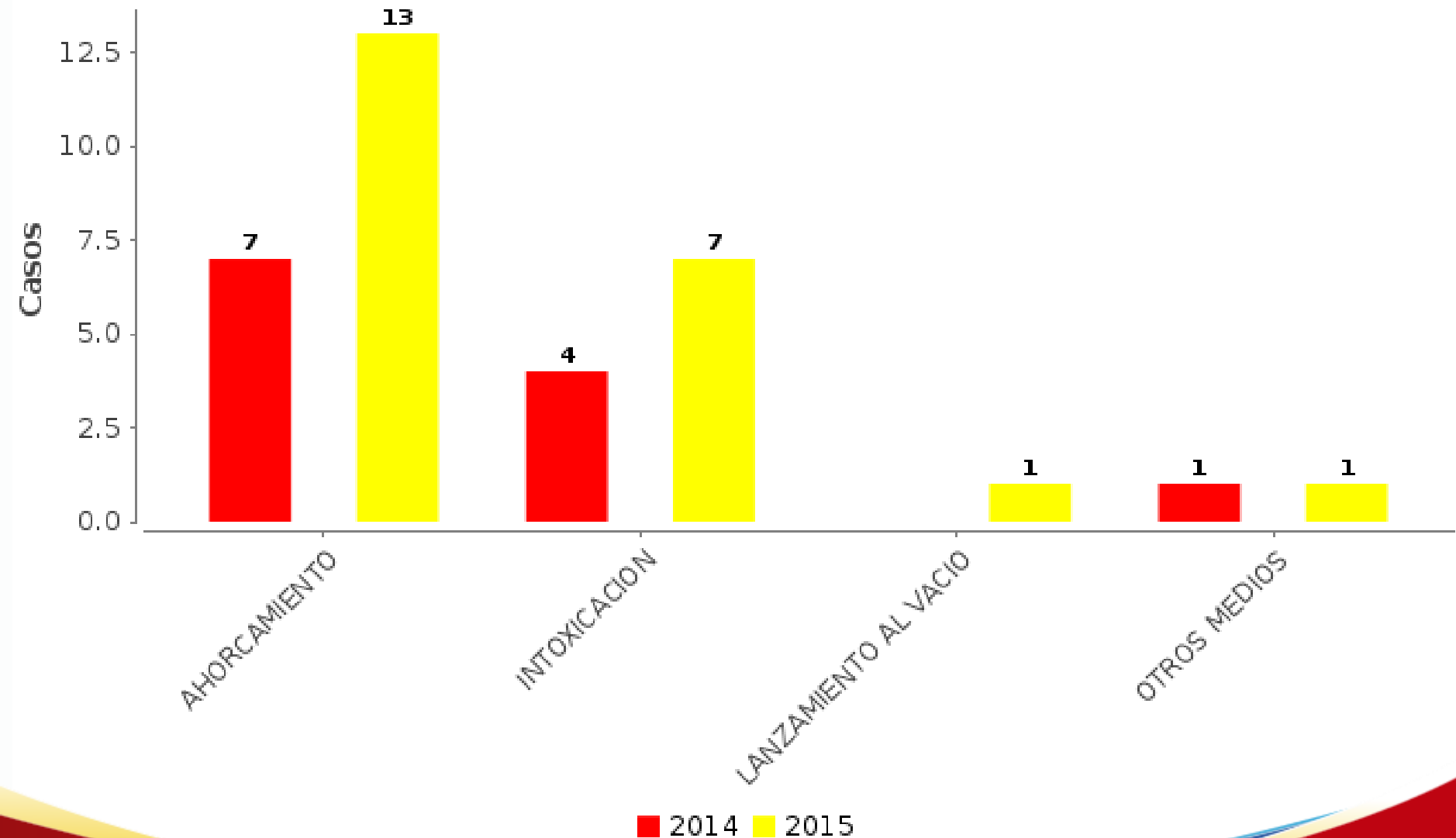

**CASOS DE SUICIDIOS - Municipio de Pasto.
Desagregado por: anual, eventos relacionados
1 de Enero a 30 de Junio
de los años 2014 a 2015**

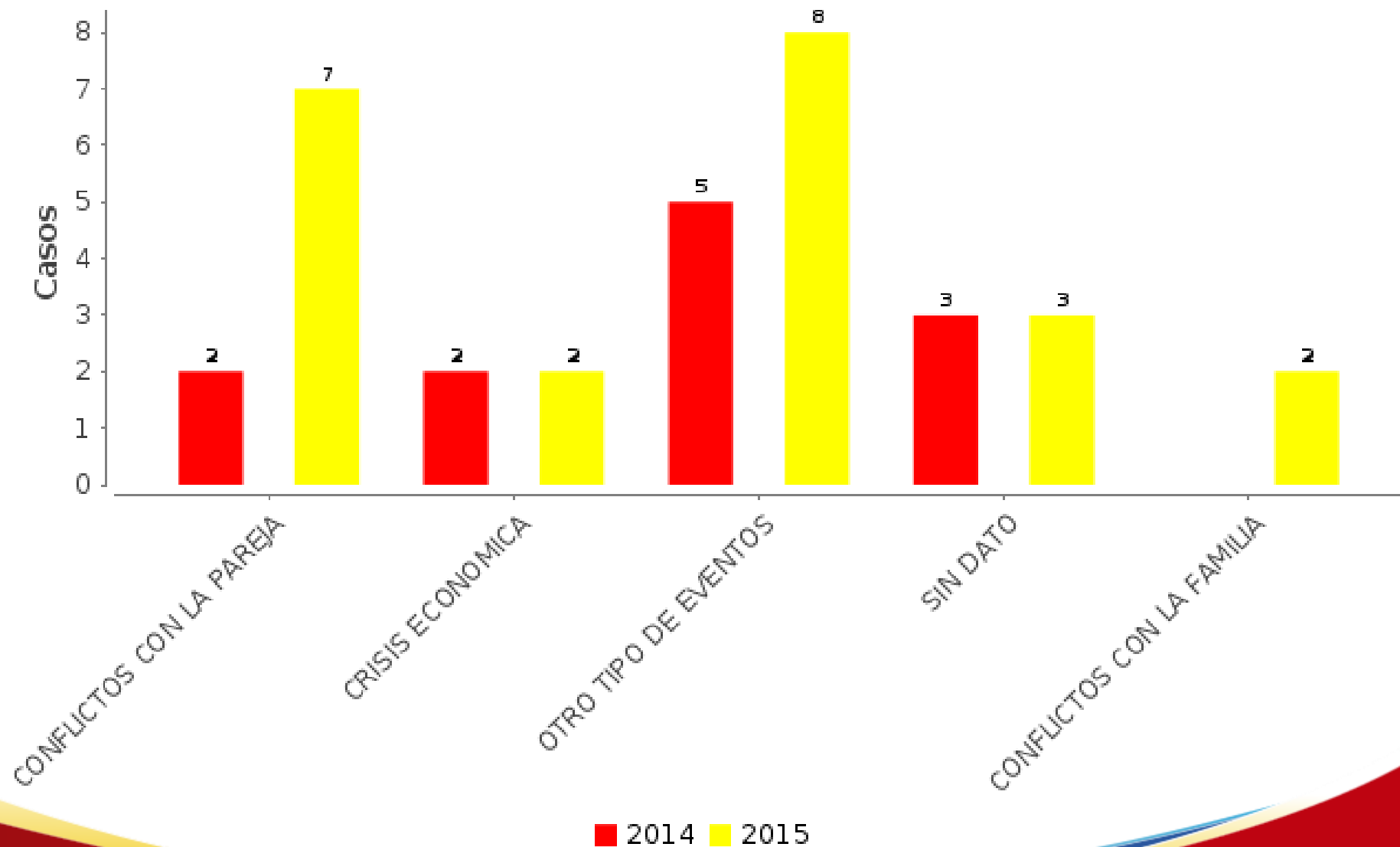

**CASOS DE SUICIDIOS - Municipio de Pasto.
Desagregado por: anual, intentos previos
1 de Enero a 30 de Junio
de los años 2014 a 2015**

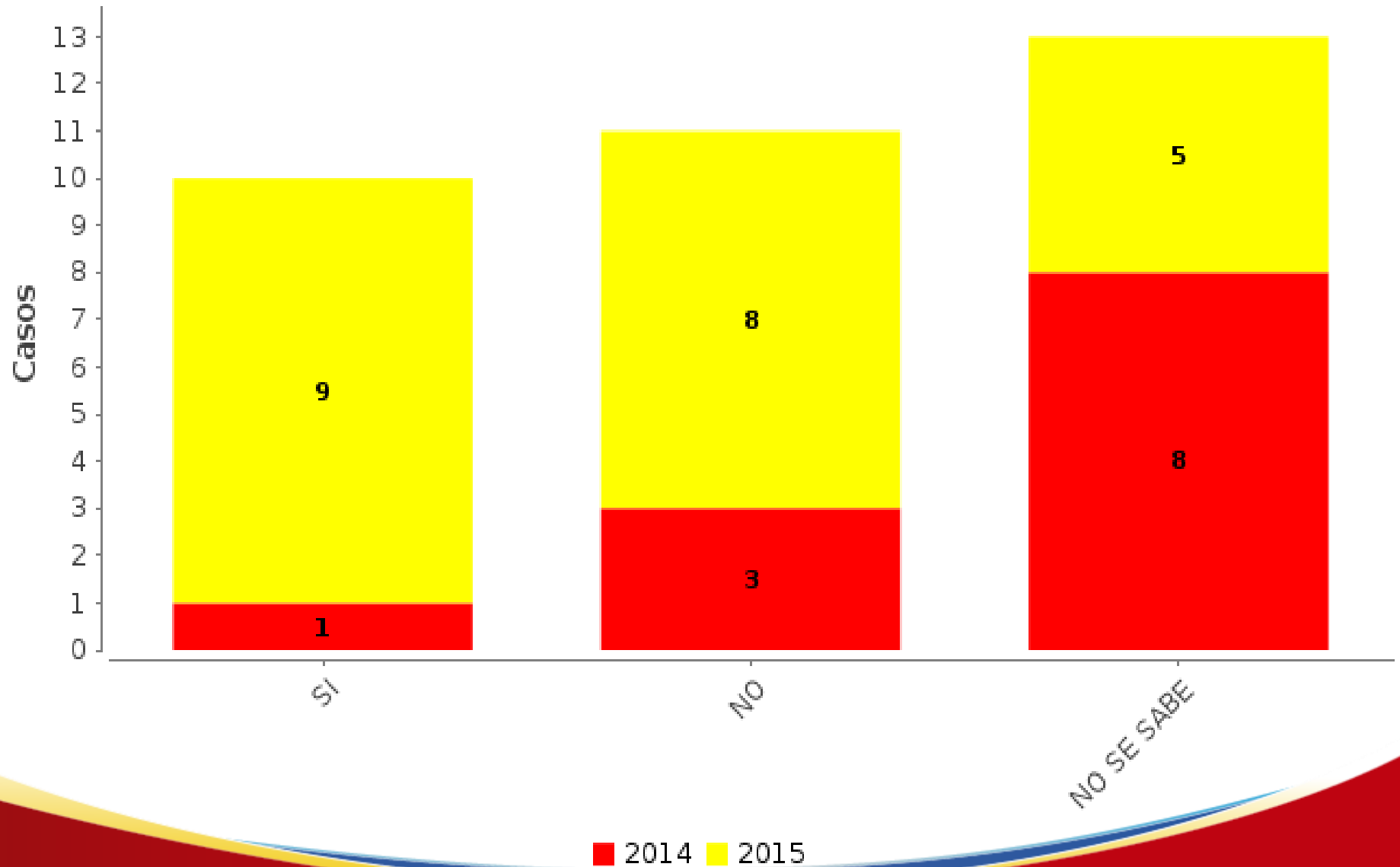

Casos de Suicidios. Según Barrio del Evento. Municipio de Pasto. Enero - Junio, Año 2015.

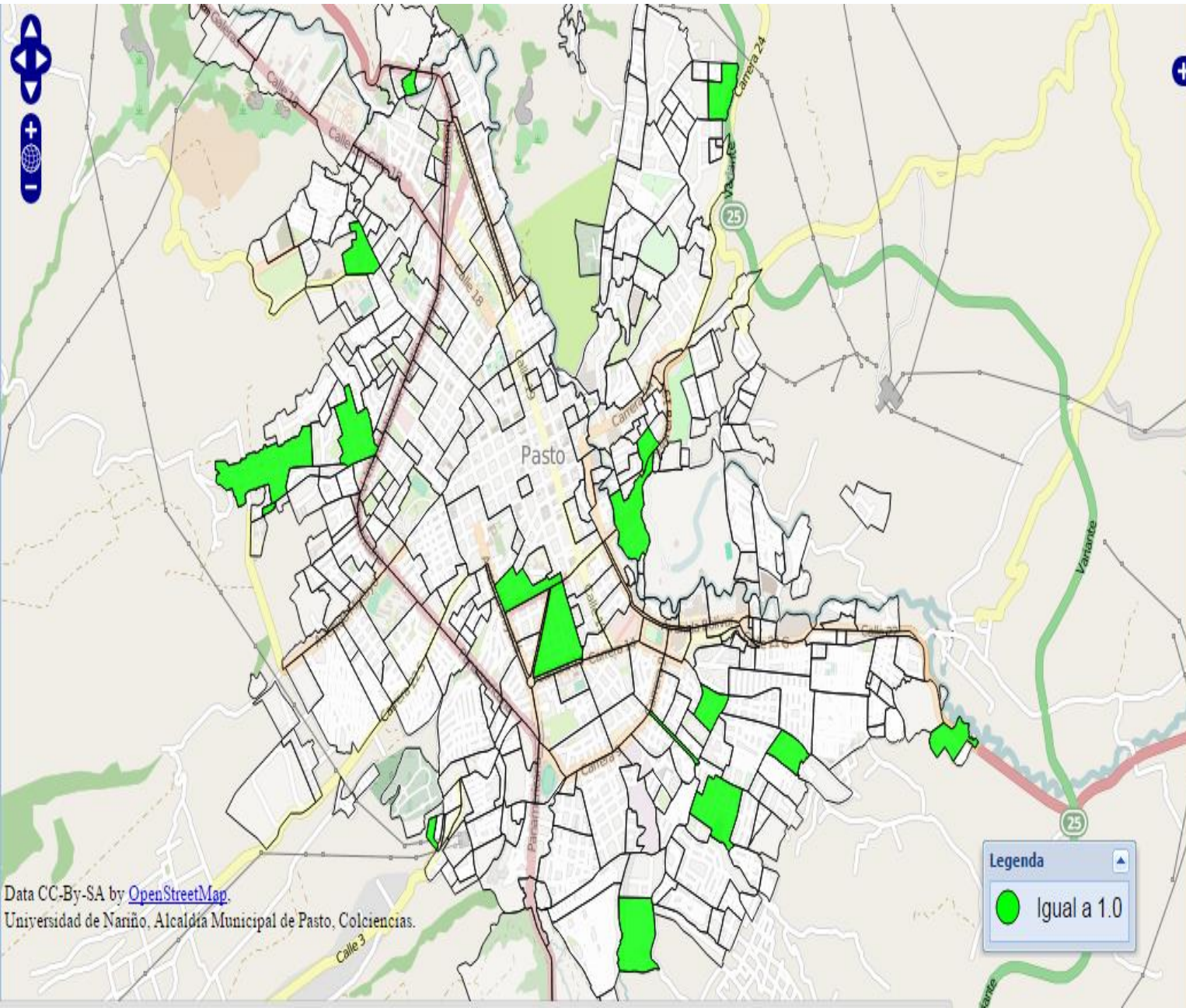

Nombre	Valor
ROSALES II	1
LOS GUADUALES	1
SAN VICENTE	1
EL POPULAR	1
AV. IDEMA	1
VILLA NUEVA	1
SAN PEDRO	1
LAS AMERICAS	1
AQUINE ALTO	1
LA MINGA	1
BETANIA	1
AIRE LIBRE	1
CENTENARIO	1
BERNAL	1
ANGANÓY	1
JUANÓY	1
LORENZO DE ALDANA	1

Data CC-BY-SA by [OpenStreetMap](https://openstreetmap.org/).
Universidad de Nariño, Alcaldía Municipal de Pasto, Colciencias.

Casos de Suicidios. Según Comuna y Corregimiento del Evento. Municipio de Pasto. Mes de Enero - Junio, Año 2015.

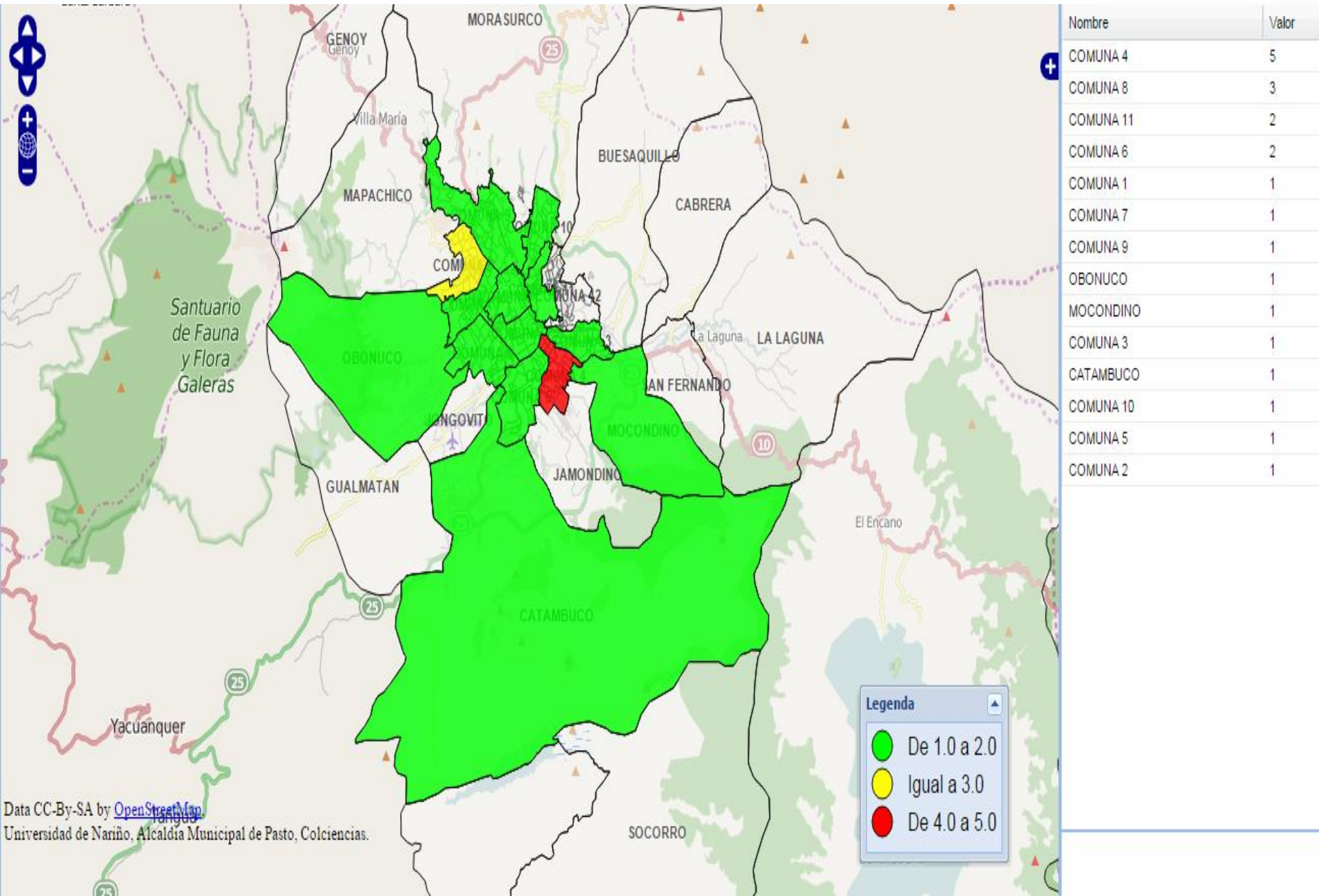



MUERTES POR ACCIDENTES DE TRANSITO

MUNICIPIO DE PASTO. COMPARATIVO MES DE ENERO / JUNIO, AÑOS 2014 - 2015

CASOS DE MUERTES POR ACCIDENTES DE TRANSITO - Municipio de Pasto.
Desagregado por: anual, mes
Periodo 01/ene/2014 a 30/jun/2015

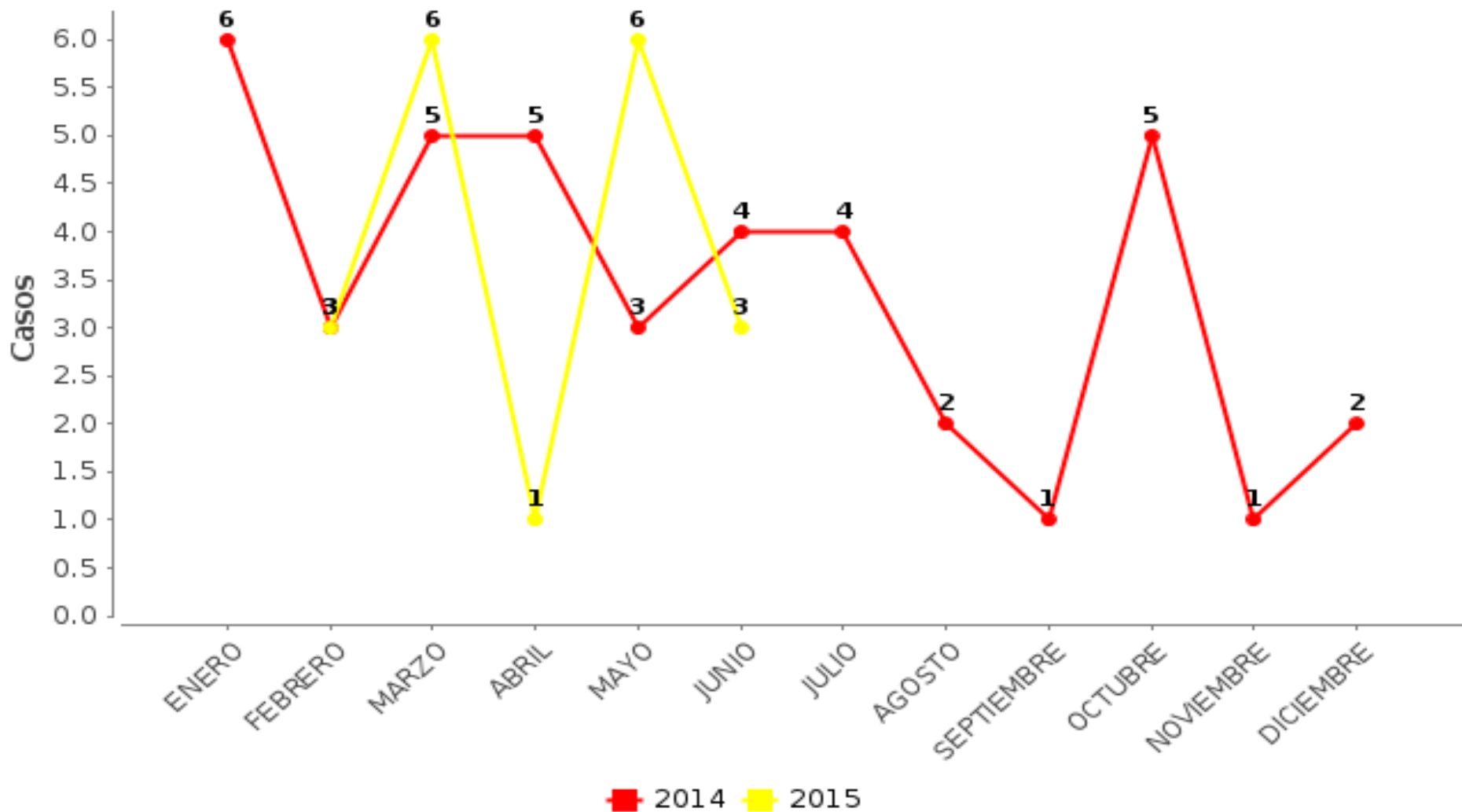

■ 2014 ■ 2015

2014 26	2015 19	Variación -7	% -26,9	Promedio Mensual 3,1	Promedio Diario 0,1
-------------------	-------------------	------------------------	-------------------	--------------------------------	-------------------------------



CASOS DE MUERTES POR ACCIDENTES DE TRANSITO - Municipio de Pasto.
Desagregado por: anual, edad
1 de Enero a 30 de Junio
de los años 2014 a 2015

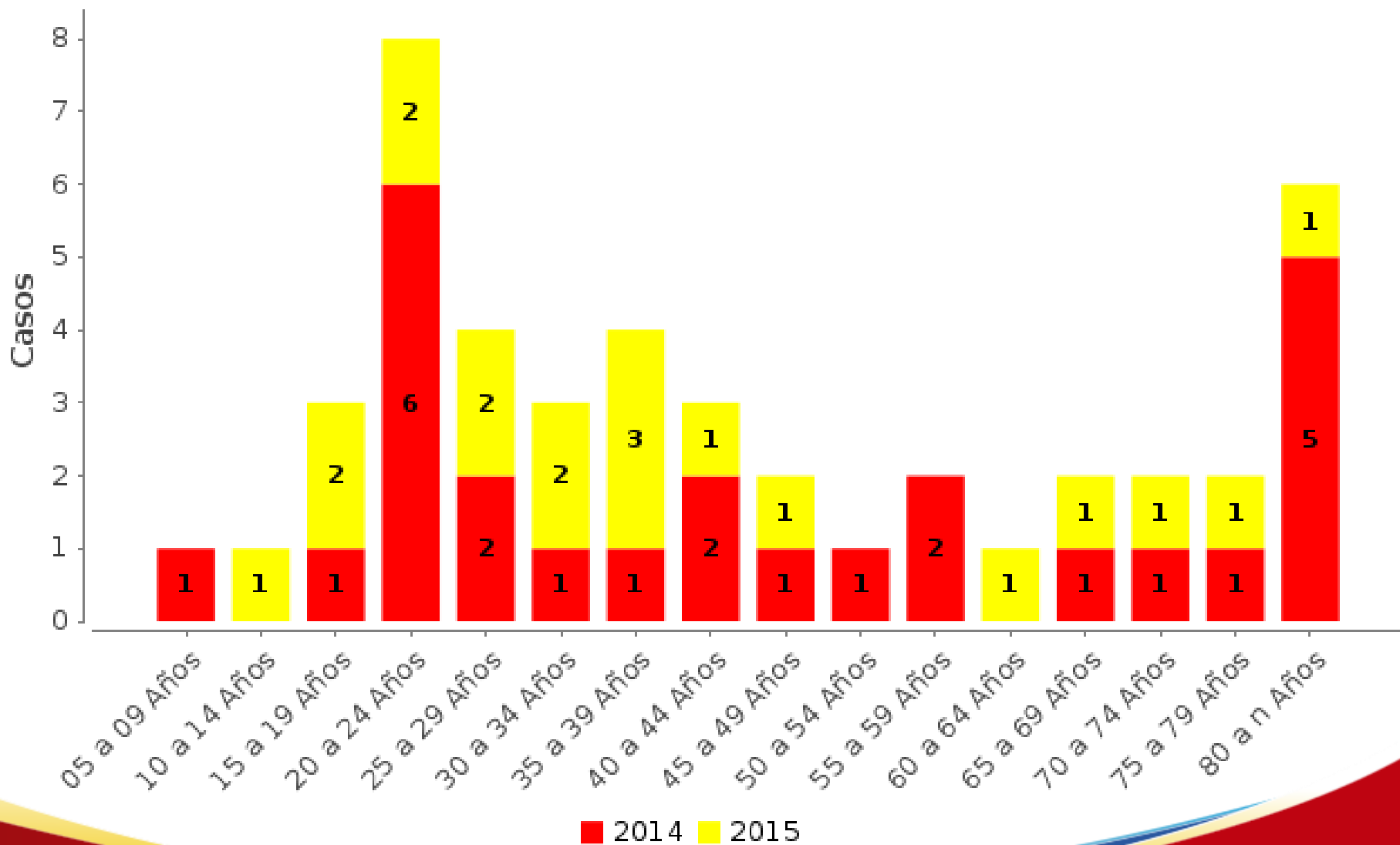

**CASOS DE MUERTES POR ACCIDENTES DE TRANSITO - Municipio de Pasto.
Desagregado por: anual, genero
1 de Enero a 30 de Junio
de los años 2014 a 2015**

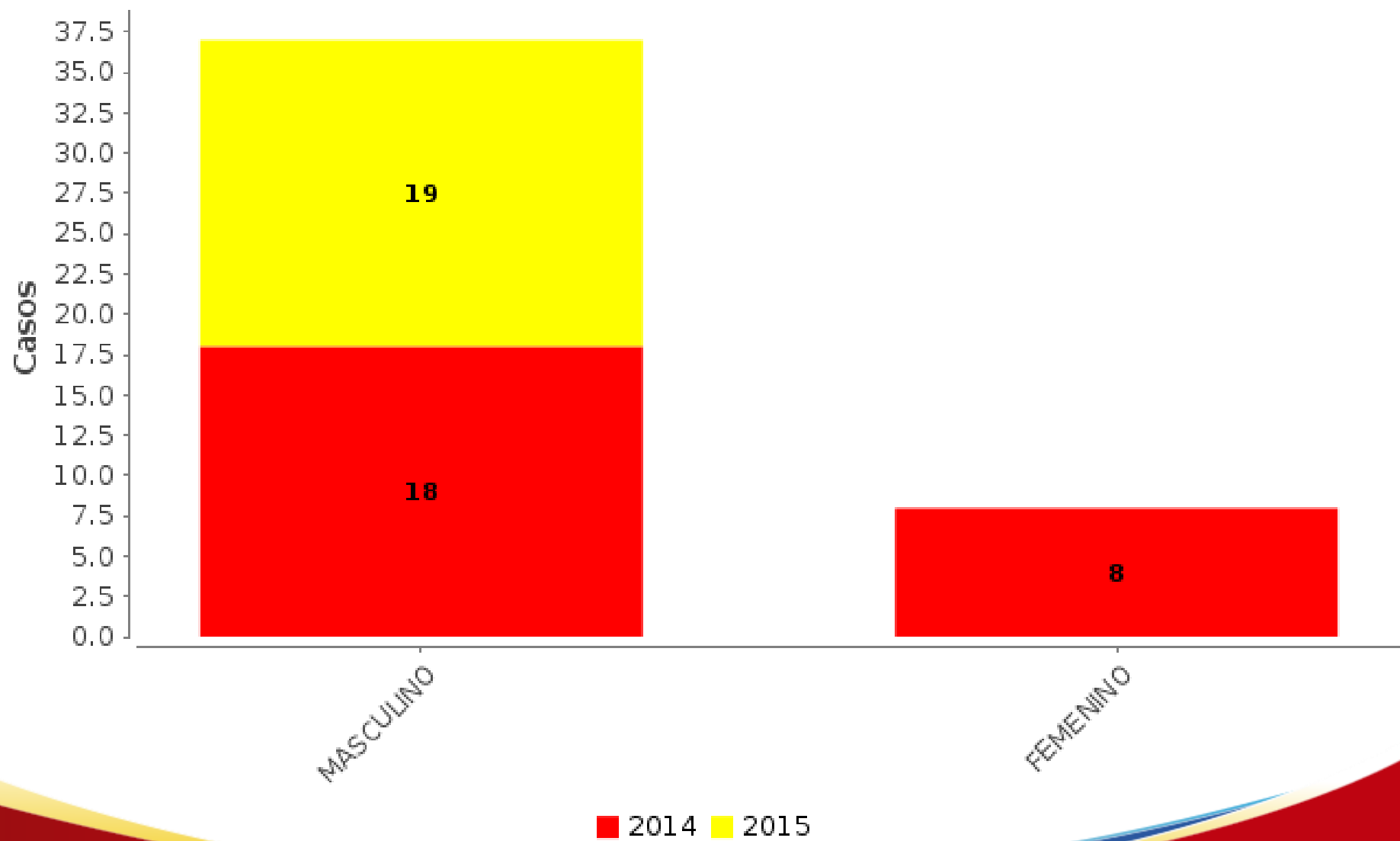

CASOS DE MUERTES POR ACCIDENTES DE TRANSITO - Municipio de Pasto.
Desagregado por: anual, día semana
1 de Enero a 30 de Junio
de los años 2014 a 2015

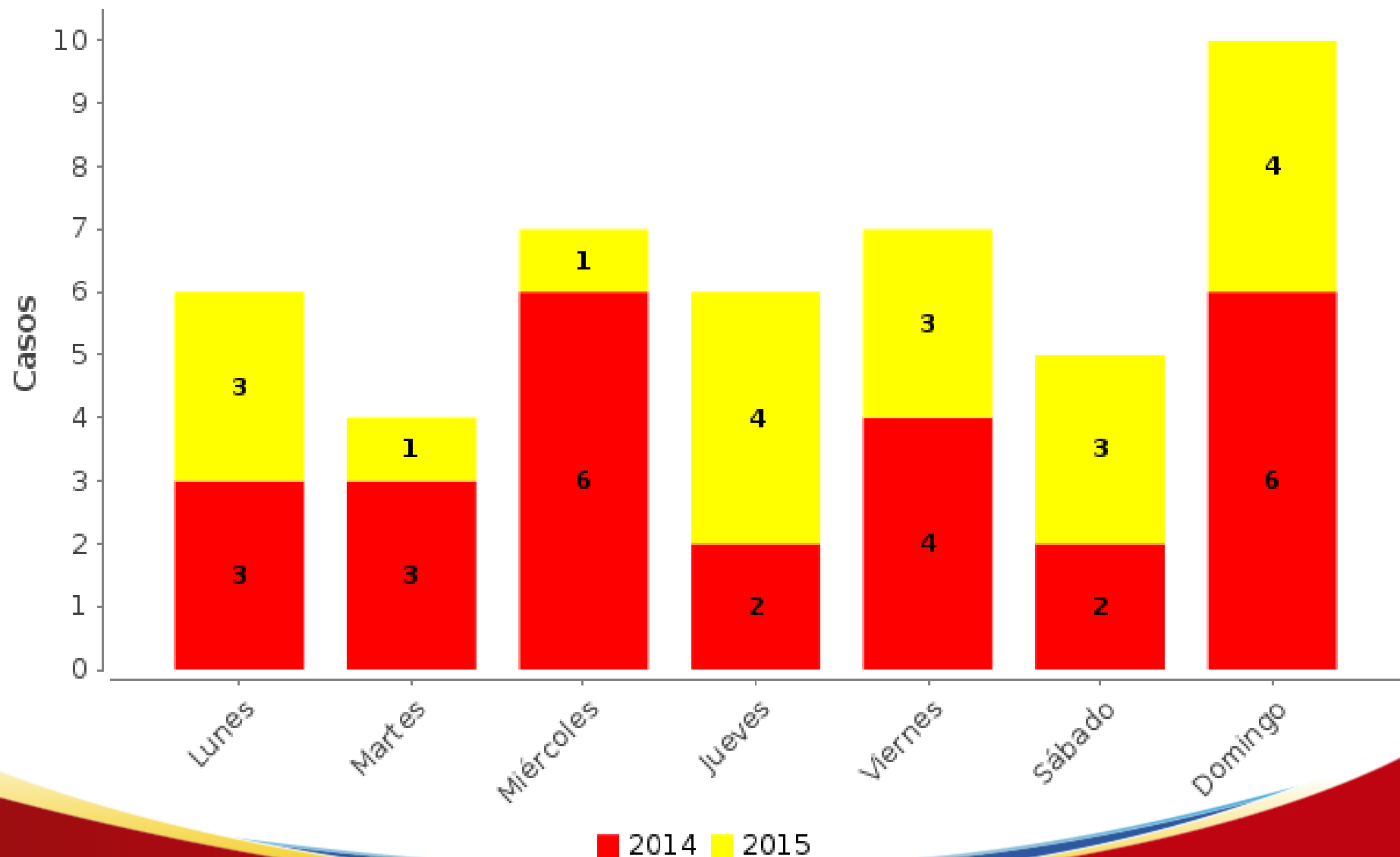

**CASOS DE MUERTES POR ACCIDENTES DE TRANSITO - Municipio de Pasto.
Desagregado por: anual, hora
1 de Enero a 30 de Junio
de los años 2014 a 2015**

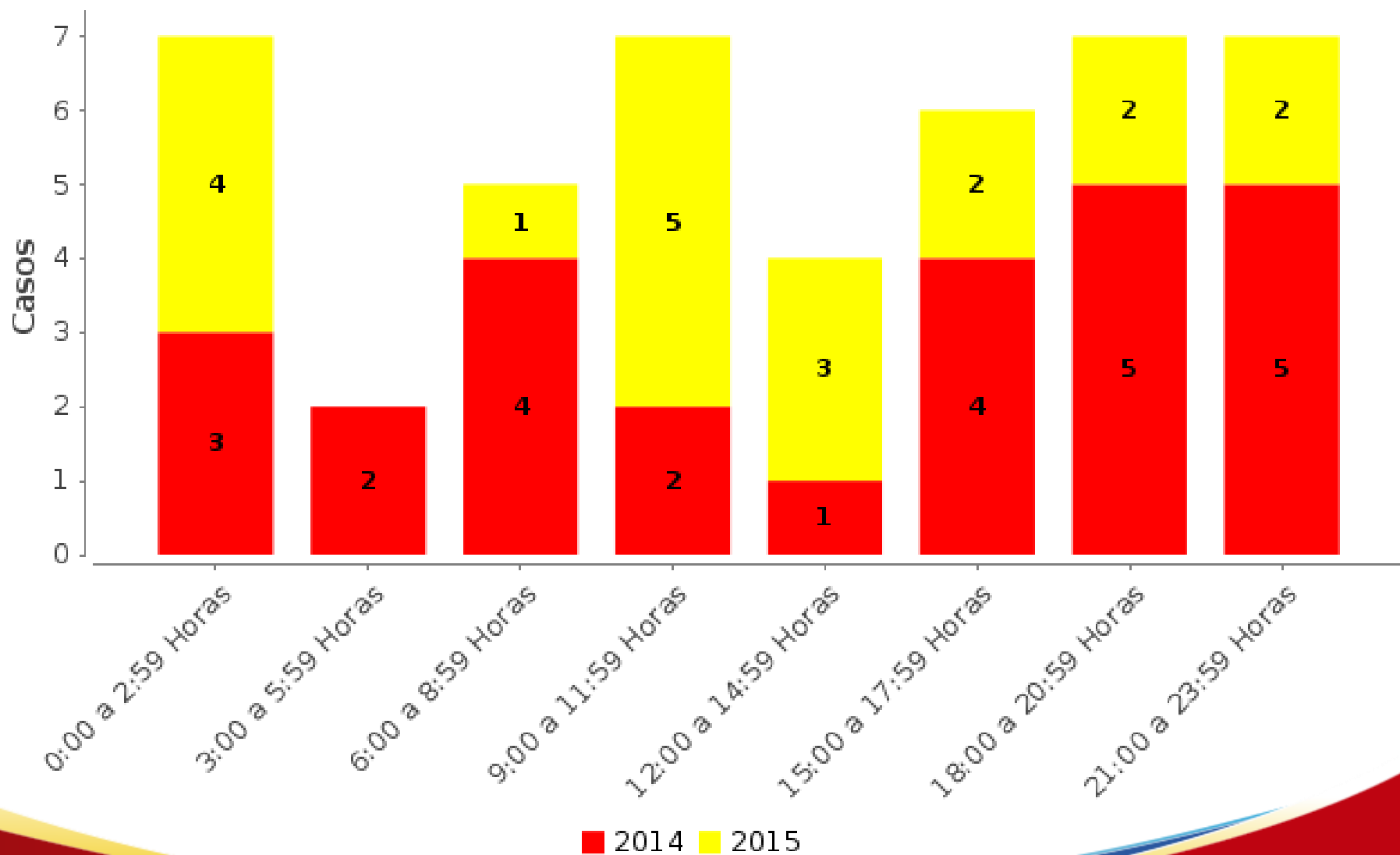

**CASOS DE MUERTES POR ACCIDENTES DE TRANSITO - Municipio de Pasto.
Desagregado por: anual, características de la victima
1 de Enero a 30 de Junio
de los años 2014 a 2015**

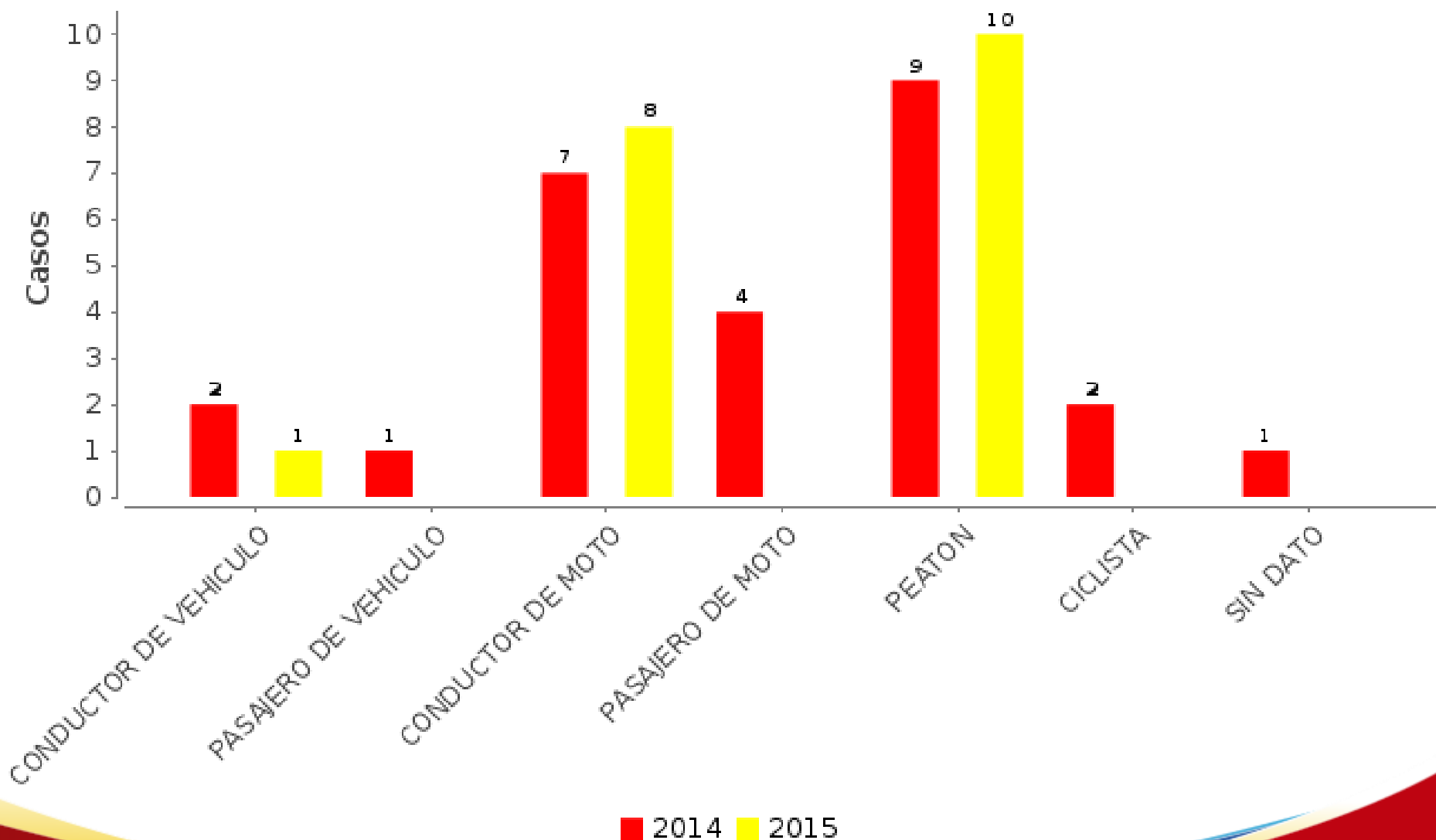

**CASOS DE MUERTES POR ACCIDENTES DE TRANSITO - Municipio de Pasto.
Desagregado por: anual, clase de accidente
1 de Enero a 30 de Junio
de los años 2014 a 2015**

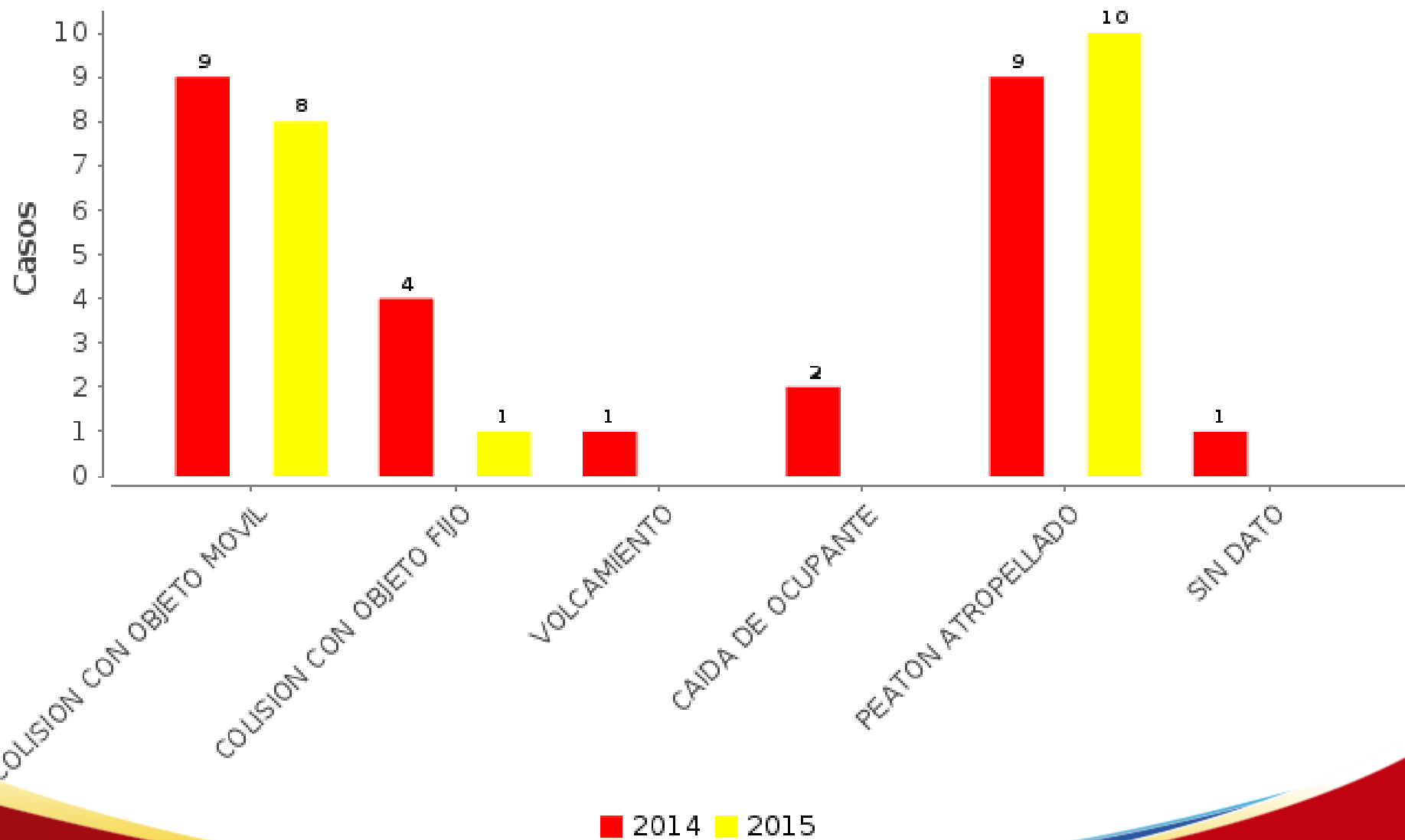

**CASOS DE MUERTES POR ACCIDENTES DE TRANSITO - Municipio de Pasto.
Desagregado por: anual, medidas de proteccion
1 de Enero a 30 de Junio
de los años 2014 a 2015**

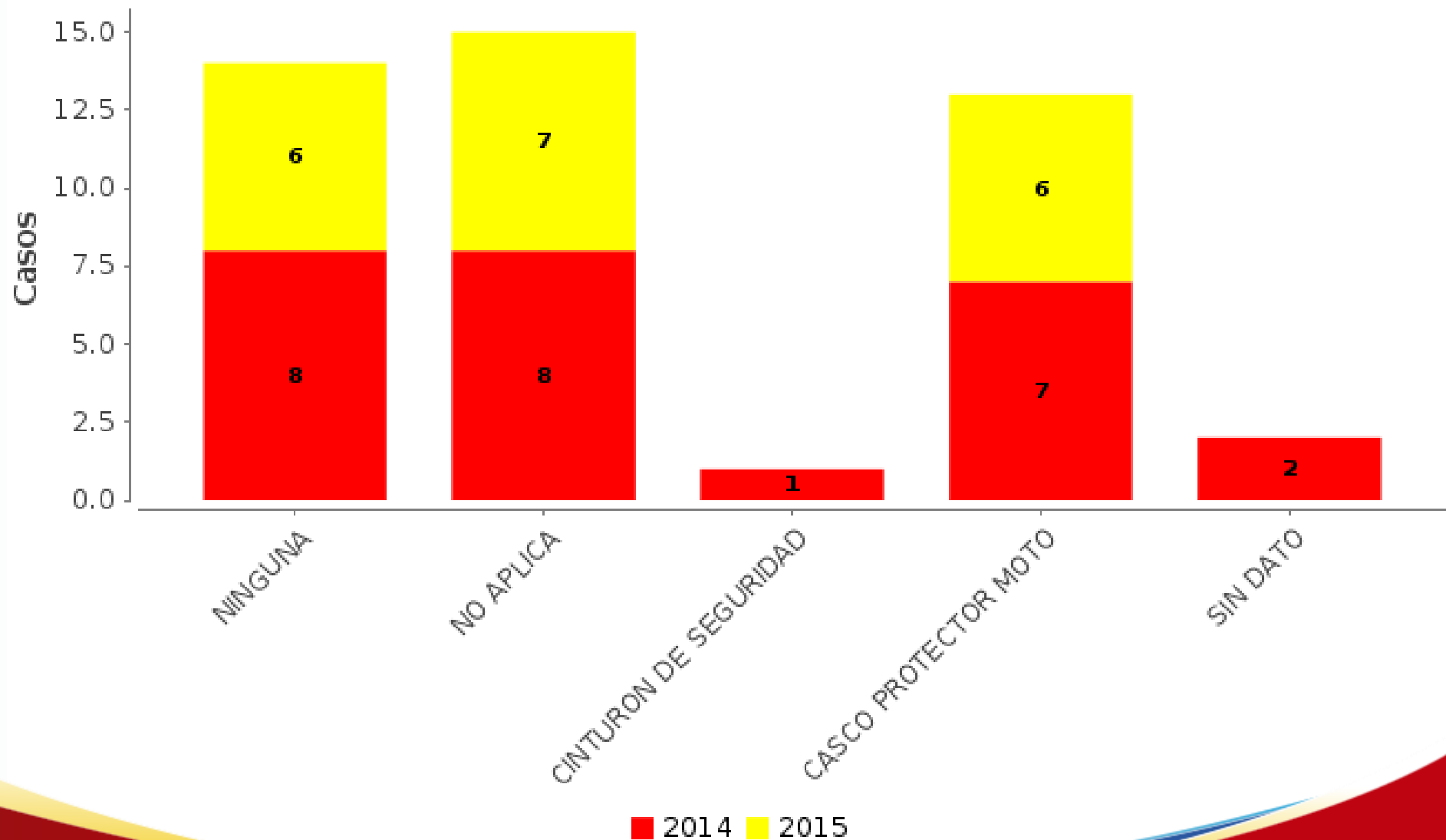

CASOS DE MUERTES POR ACCIDENTES DE TRANSITO - Municipio de Pasto.
Desagregado por: anual, tipo de via
1 de Enero a 30 de Junio
de los años 2014 a 2015

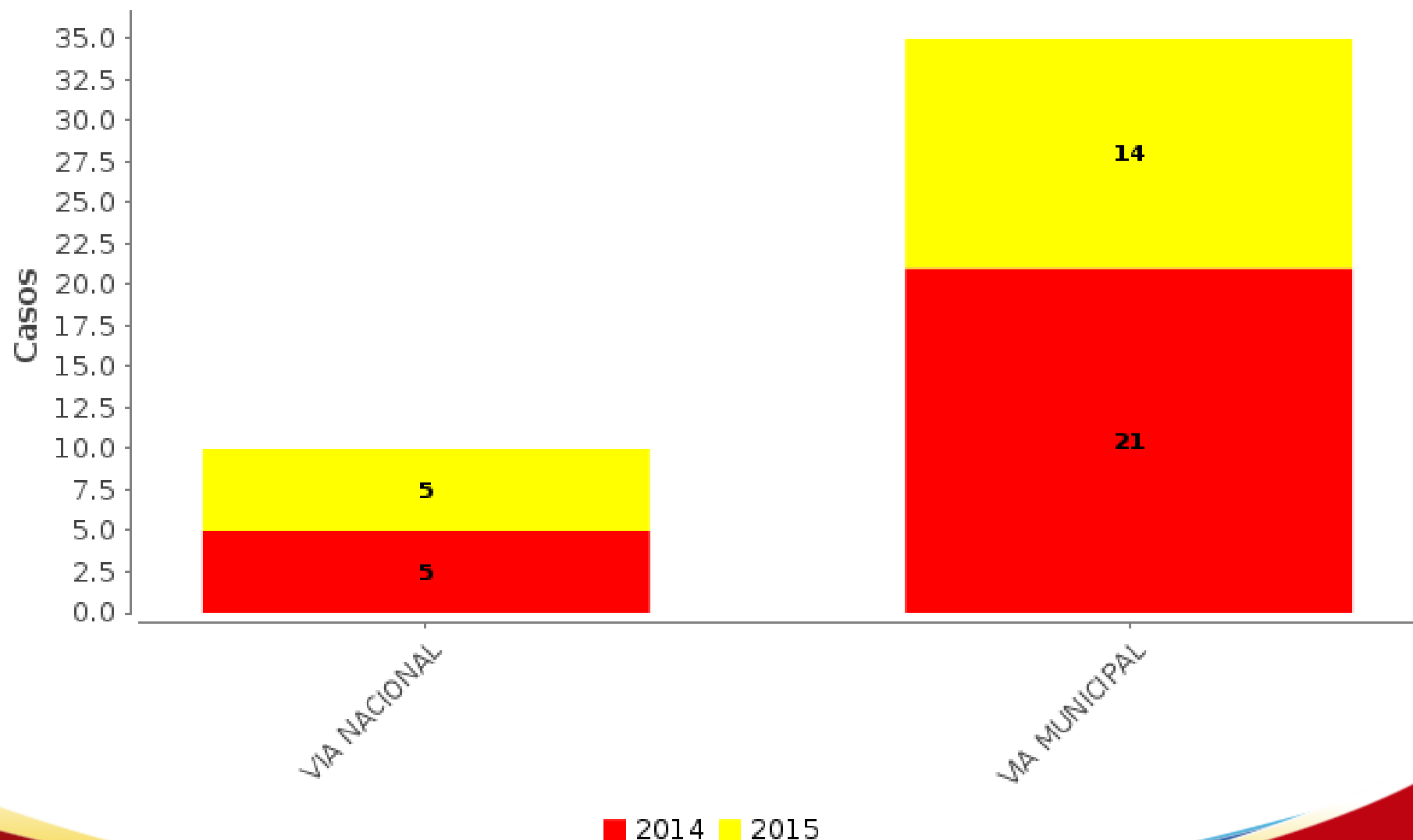

Casos de Muertes por Accidentes de Tránsito. Según Barrio del Evento. Municipio de Pasto. Mes de Enero - Junio, Año 2015.

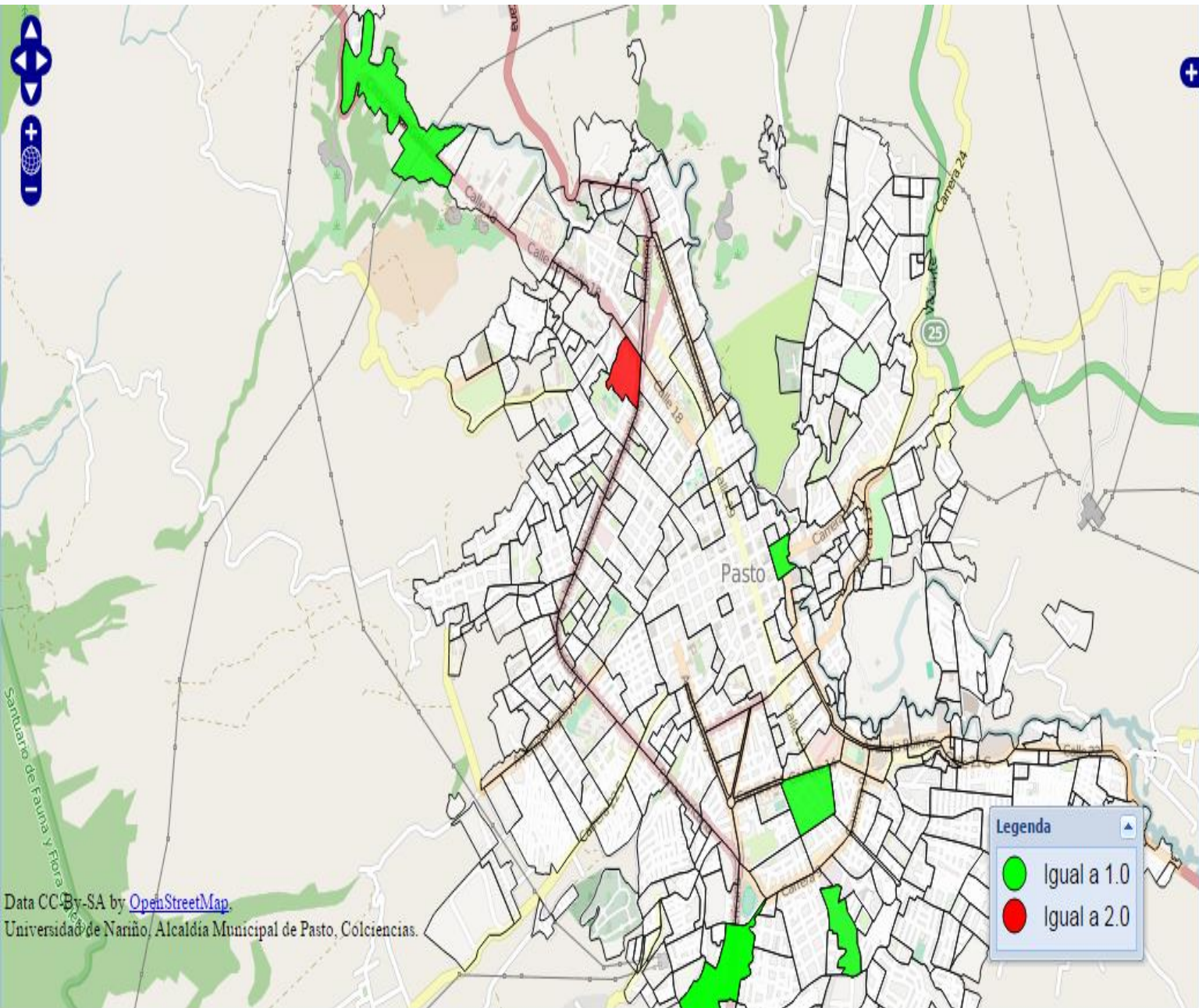

Nombre	Valor
EL DORADO	2
CHAPAL	1
CHAPAL II	1
BRICEÑO	1
EL POTRERILLO	1
FATIMA	1
LOS DOS PUENTES	1

Casos de Muertes por Accidentes de Tránsito. Según Comuna y Corregimiento del Evento. Municipio de Pasto. Mes de Enero - Junio, Año 2015.

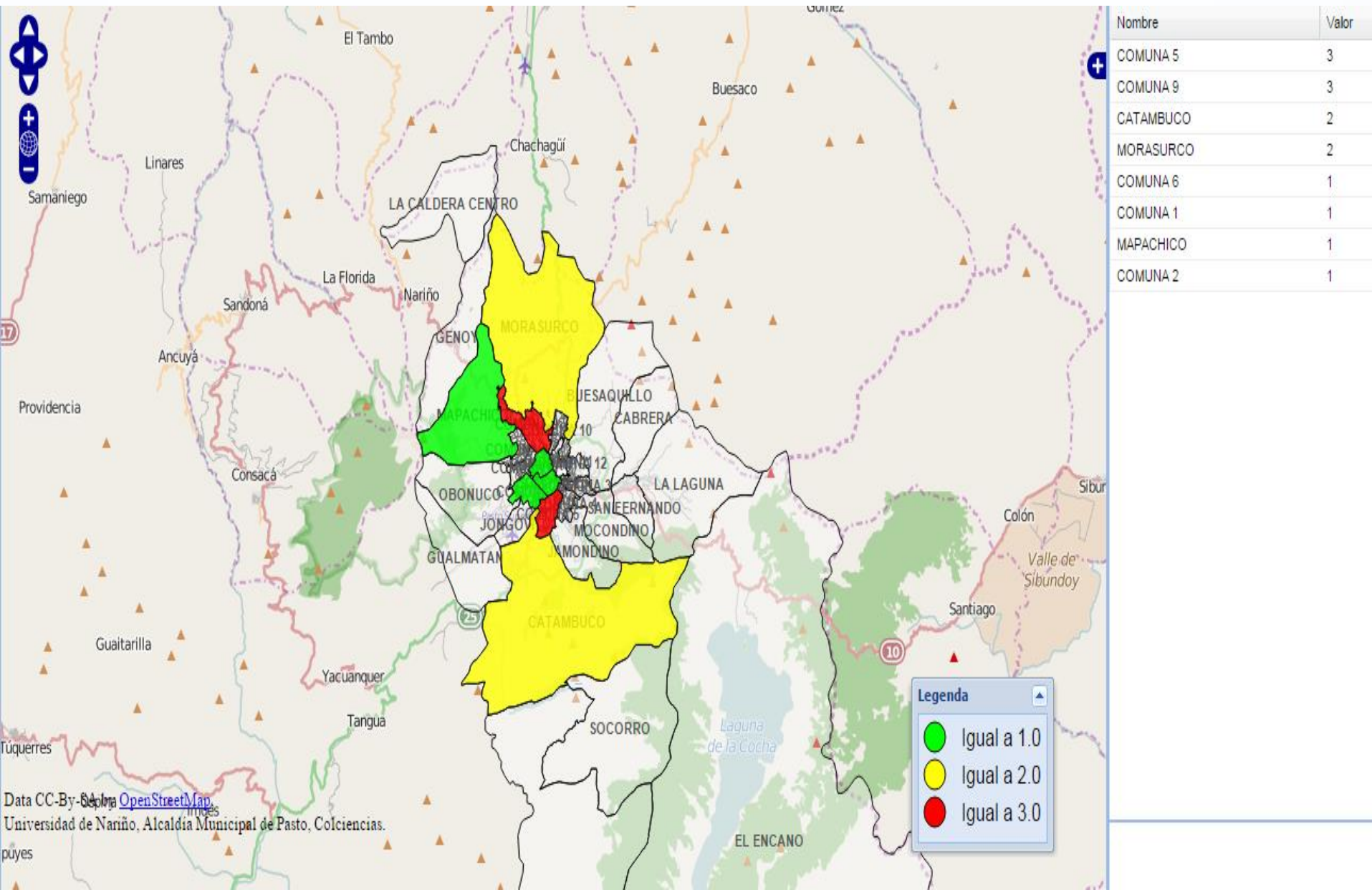



OTRAS MUERTES NO INTENCIONALES

MUNICIPIO DE PASTO. COMPARATIVO MES DE ENERO / JUNIO, AÑOS 2014 - 2015

CASOS DE MUERTES NO INTENCIONALES - Municipio de Pasto.
Desagregado por: anual, mes
Periodo 01/ene/2014 a 30/jun/2015

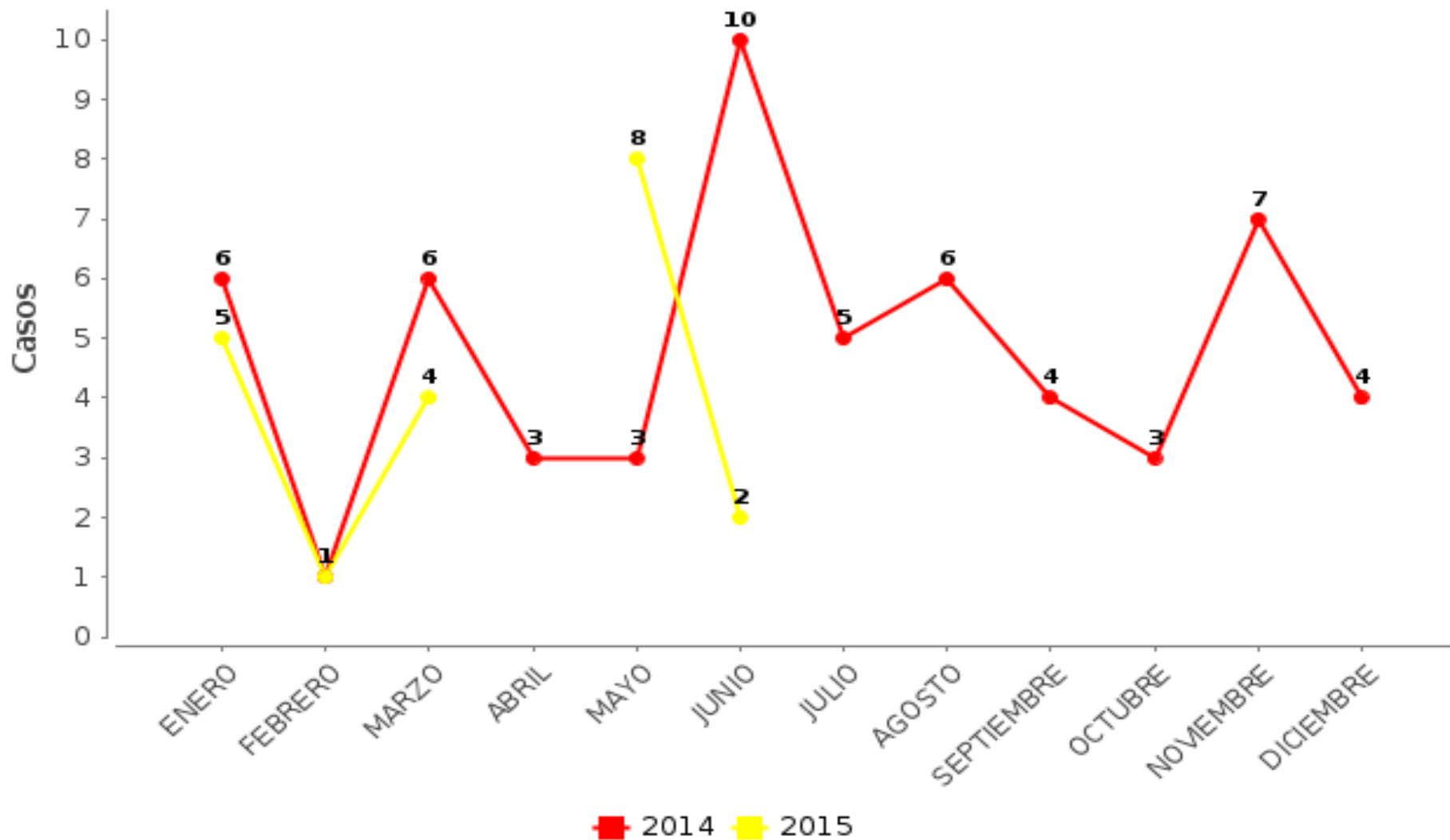

2014 29	2015 20		Variación -9	% -31%	Promedio Mensual 3,3	Promedio Diario 0,11
-------------------	-------------------	--	------------------------	------------------	--------------------------------	--------------------------------

CASOS DE MUERTES NO INTENCIONALES - Municipio de Pasto.
Desagregado por: anual, edad
1 de Enero a 30 de Junio
de los años 2014 a 2015

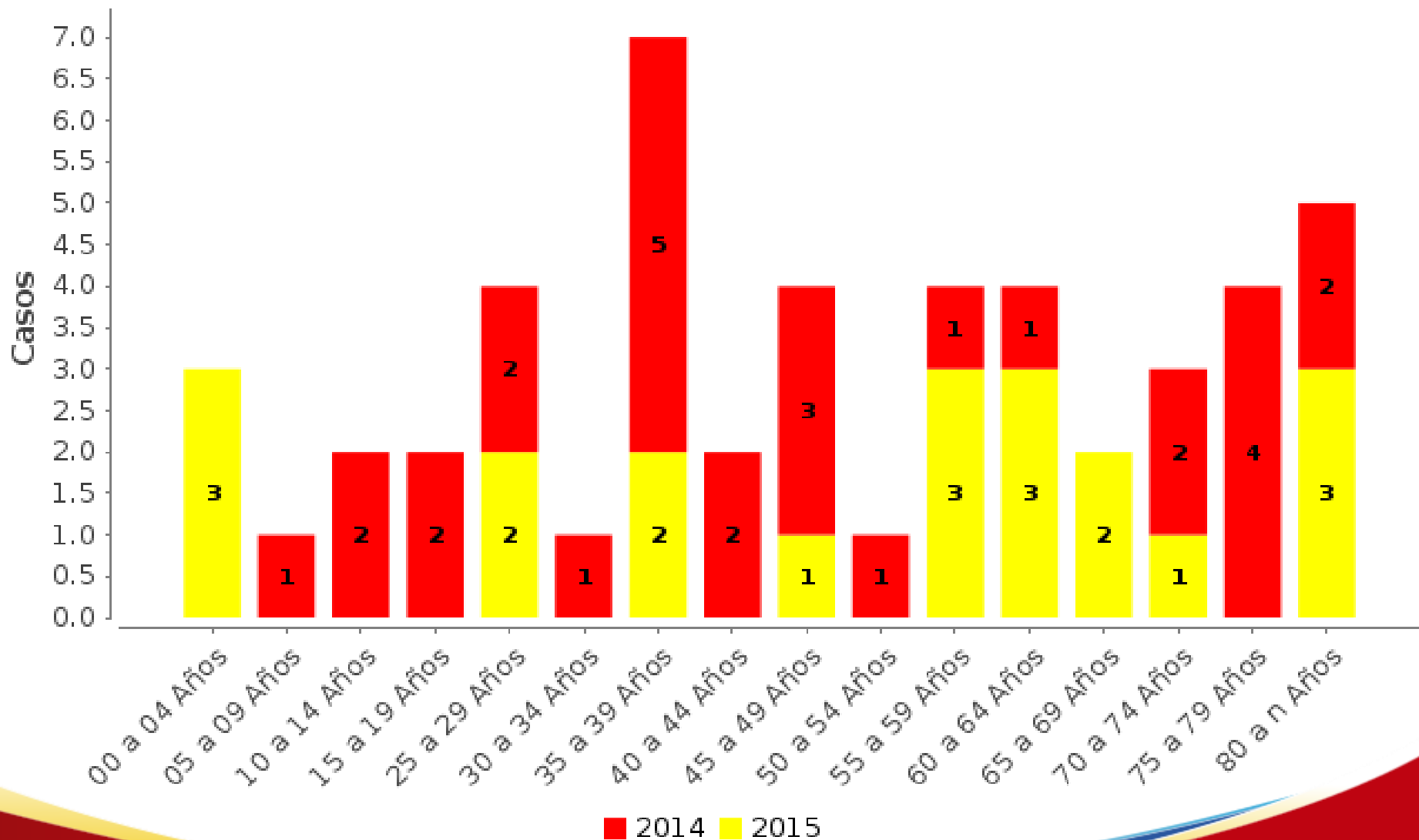

CASOS DE MUERTES NO INTENCIONALES - Municipio de Pasto.
Desagregado por: anual, genero
1 de Enero a 30 de Junio
de los años 2014 a 2015

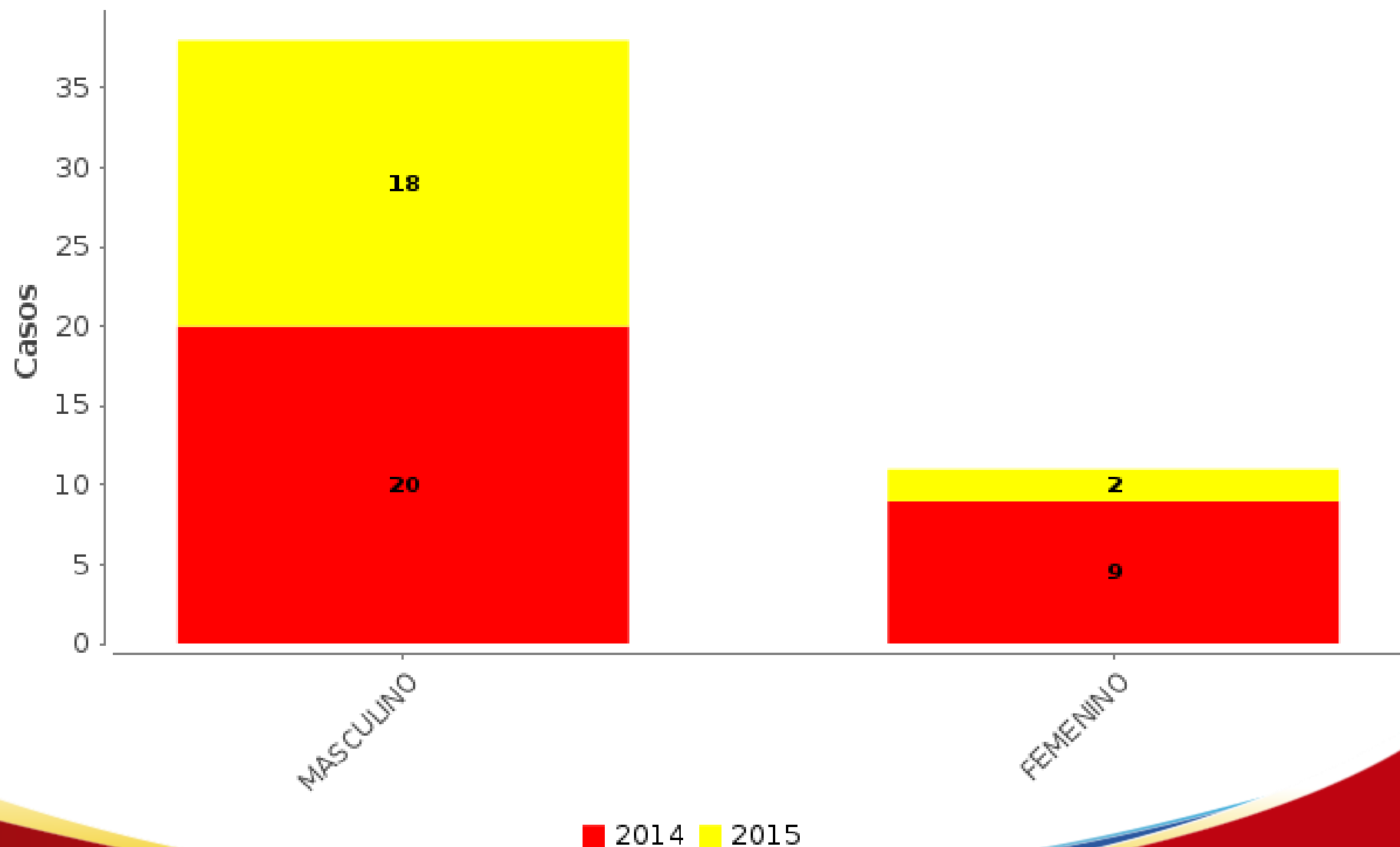

CASOS DE MUERTES NO INTENCIONALES - Municipio de Pasto.
Desagregado por: anual, día semana
1 de Enero a 30 de Junio
de los años 2014 a 2015

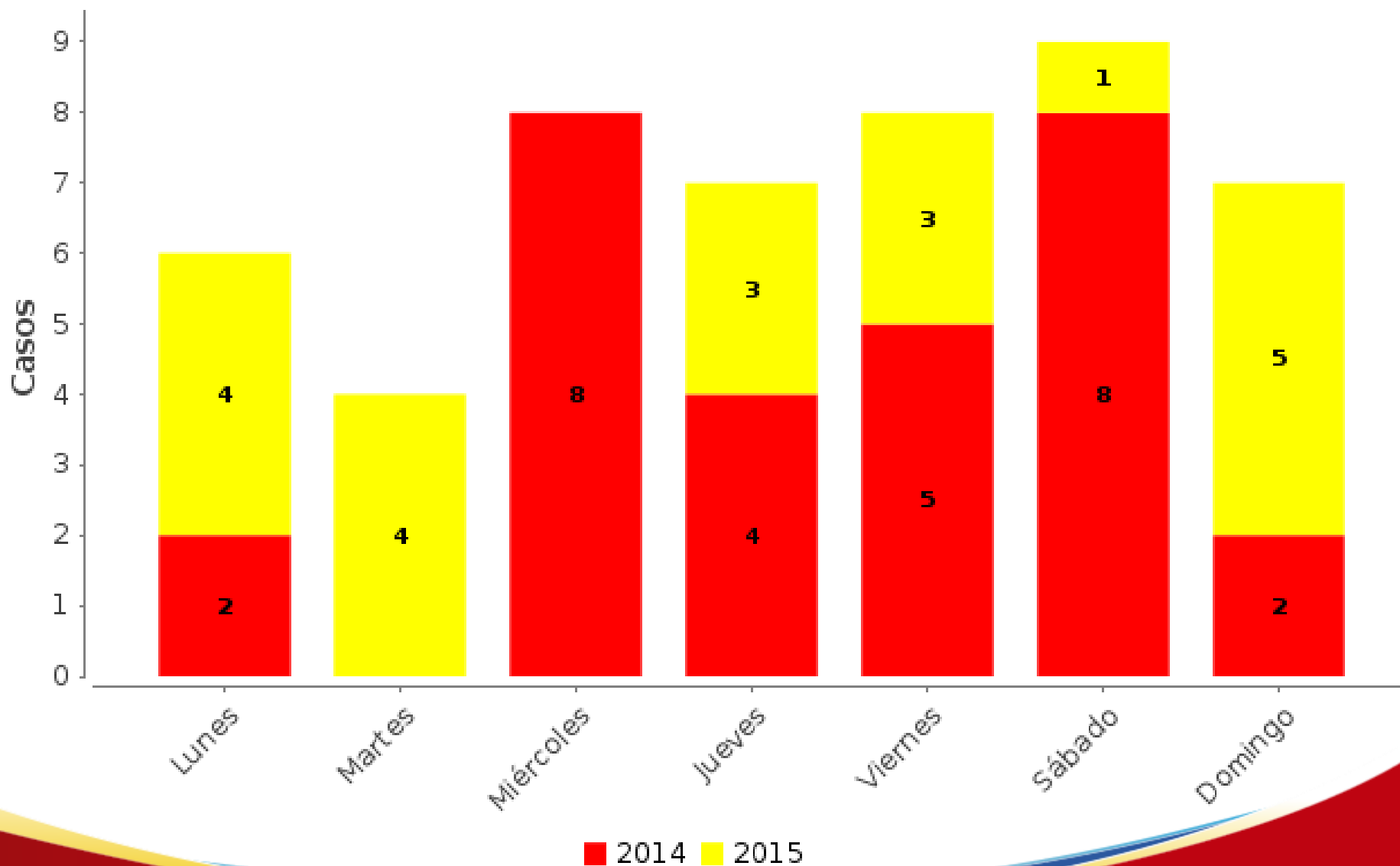

CASOS DE MUERTES NO INTENCIONALES - Municipio de Pasto.
Desagregado por: anual, hora
1 de Enero a 30 de Junio
de los años 2014 a 2015

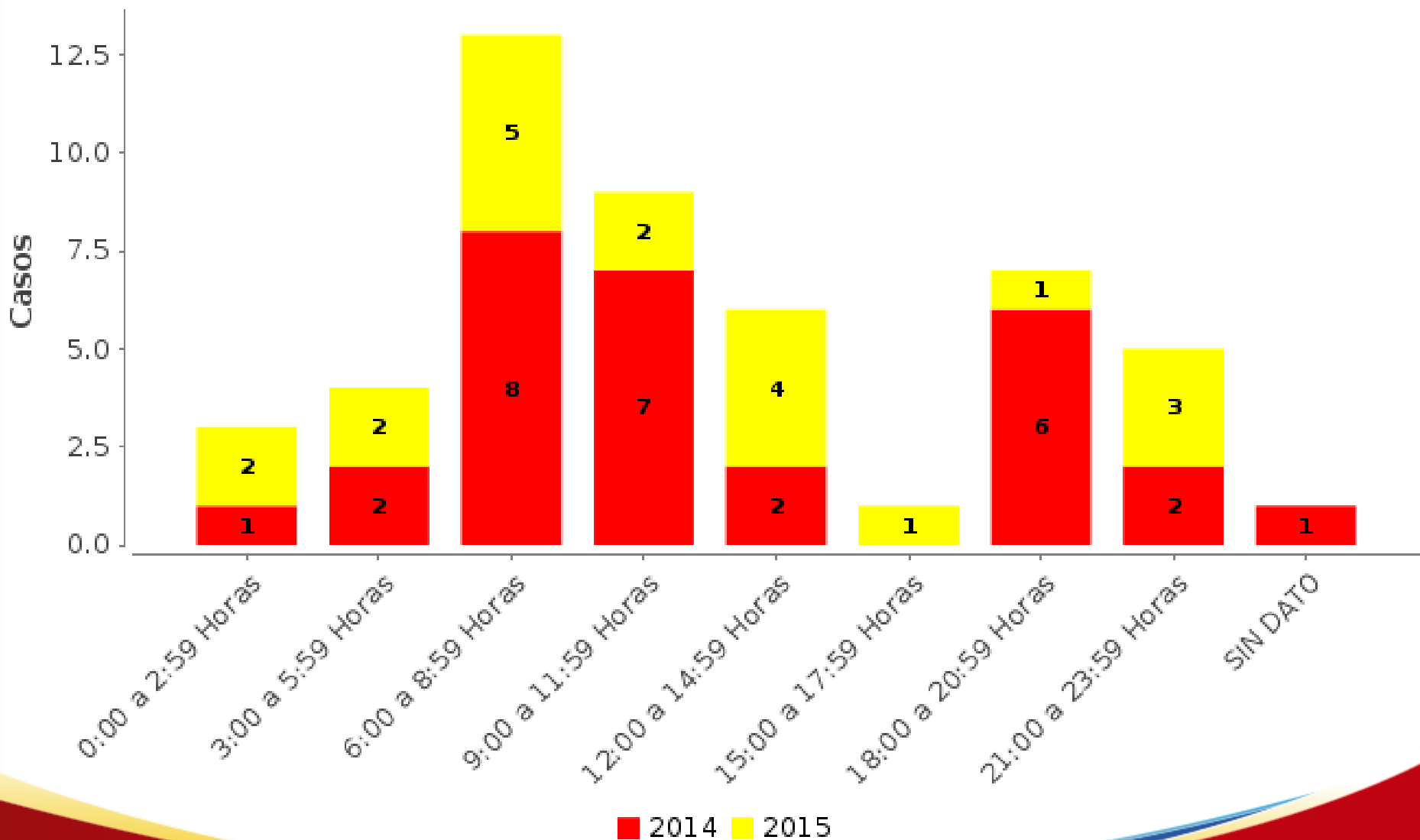

CASOS DE MUERTES NO INTENCIONALES - Municipio de Pasto.
Desagregado por: anual, lugar del hecho
1 de Enero a 30 de Junio
de los años 2014 a 2015

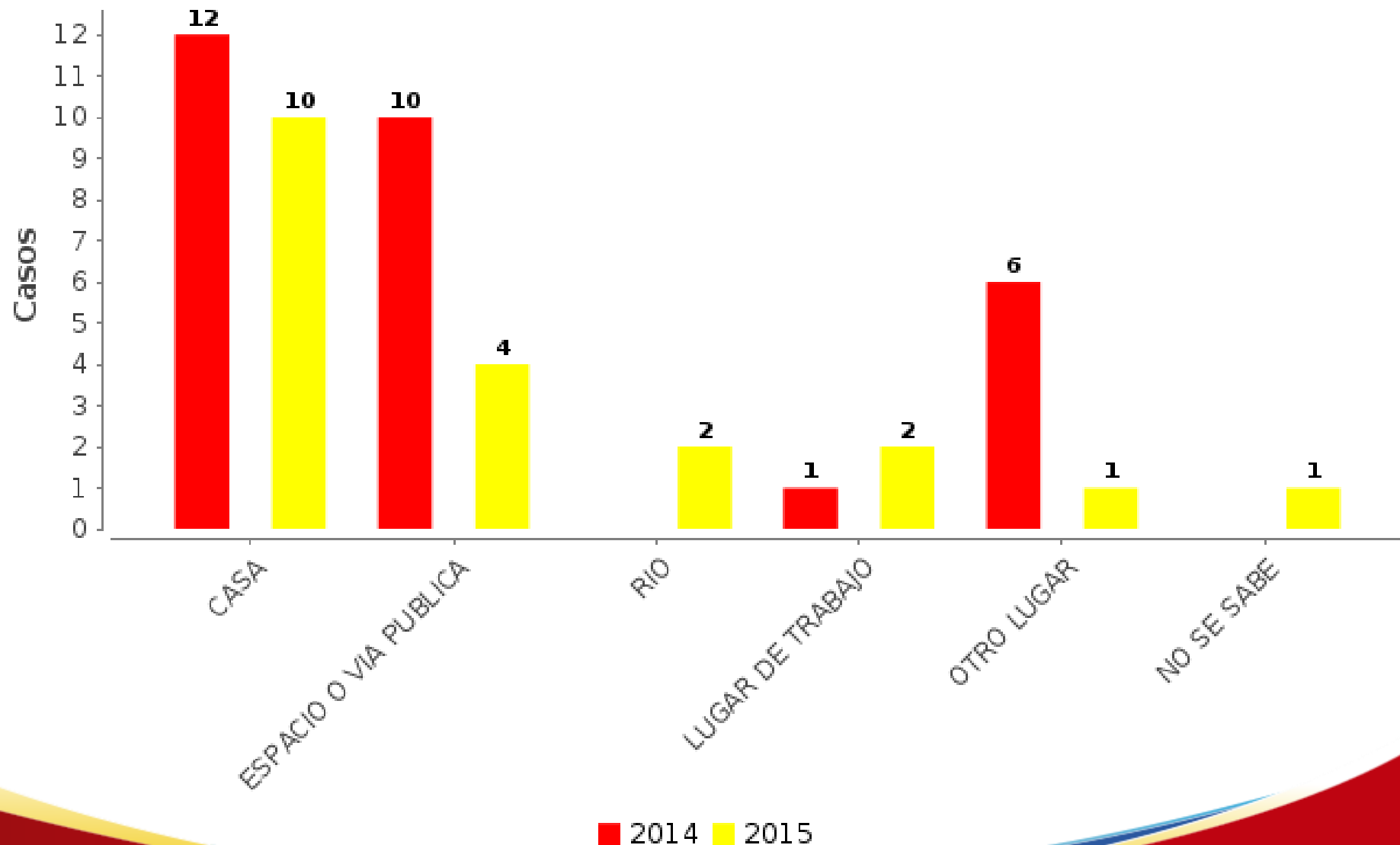

**CASOS DE MUERTES NO INTENCIONALES - Municipio de Pasto.
Desagregado por: anual, mecanismo de muerte
1 de Enero a 30 de Junio
de los años 2014 a 2015**

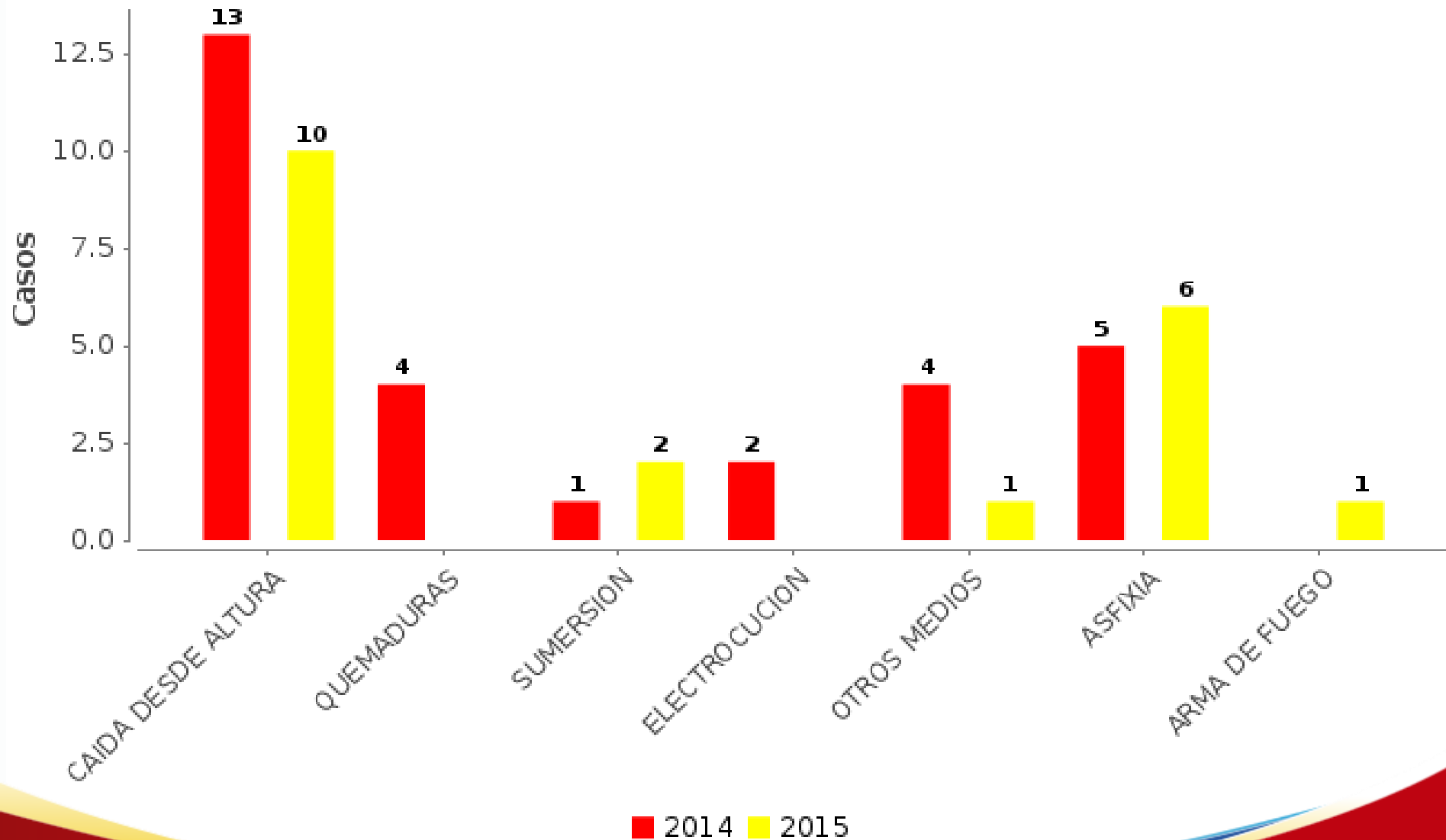

Casos de Otras Muertes No Intencionales. Según Barrio del Evento. Municipio de Pasto. Mes de Enero - Junio, Año 2015.

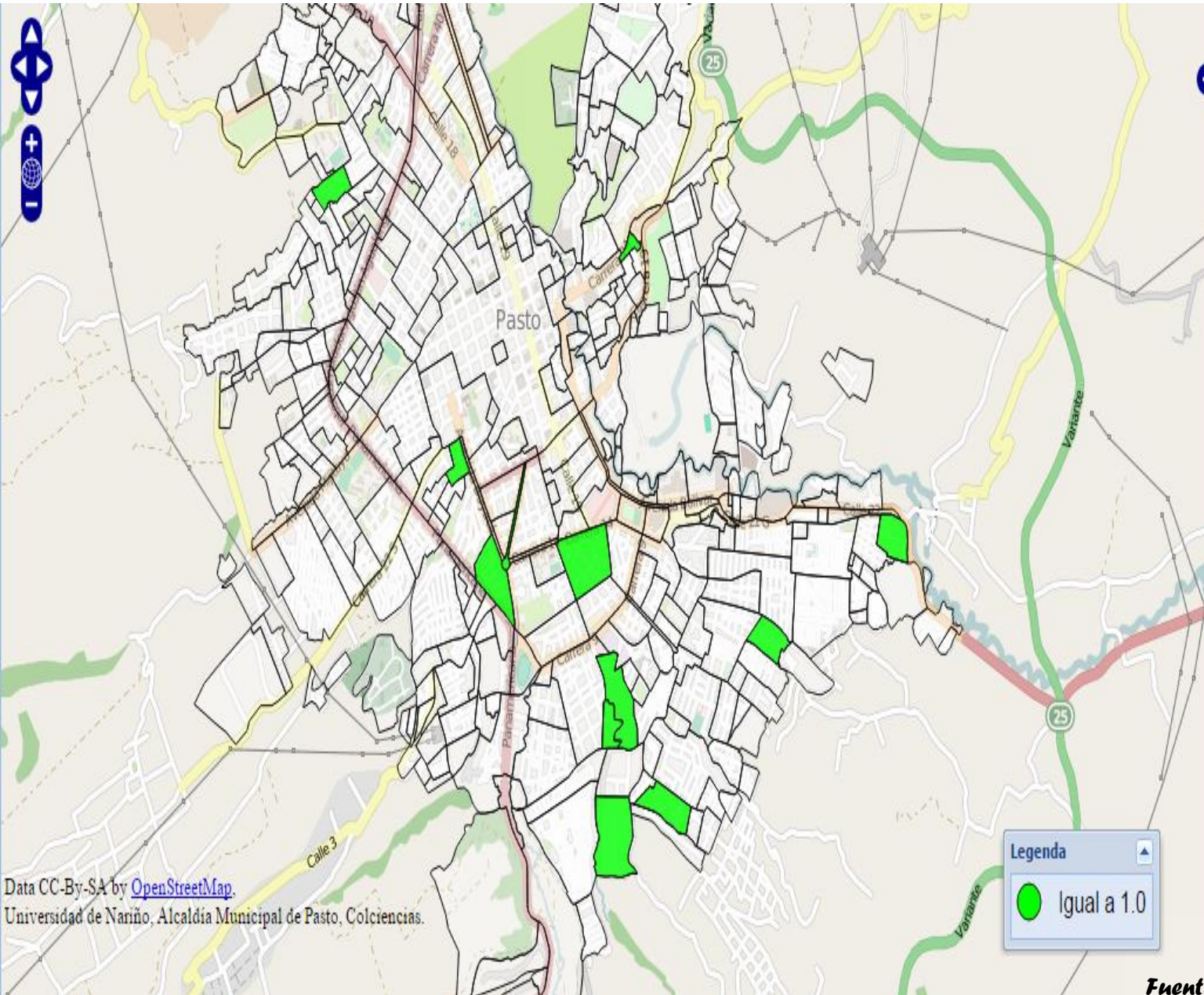

Nombre	Valor
EL POTRERILLO	1
SAN MIGUEL	1
AV. JULIAN BUCHELLI	1
SANTA CLARA	1
VILLAS DE SAN RAFAEL	1
LA MINGA	1
BETANIA	1
FATIMA	1
BELLA VISTA	1
EL CALVARIO	1
BELEN	1
LAS BRISAS	1

Data CC-BY-SA by [OpenStreetMap](#).
Universidad de Nariño, Alcaldía Municipal de Pasto, Colciencias.

Fuente: Observatorio del Delito.

Casos de Otras Muertes No Intencionales. Según Comuna y Corregimiento del Evento. Municipio de Pasto. Mes de Enero - Junio, Año 2015.

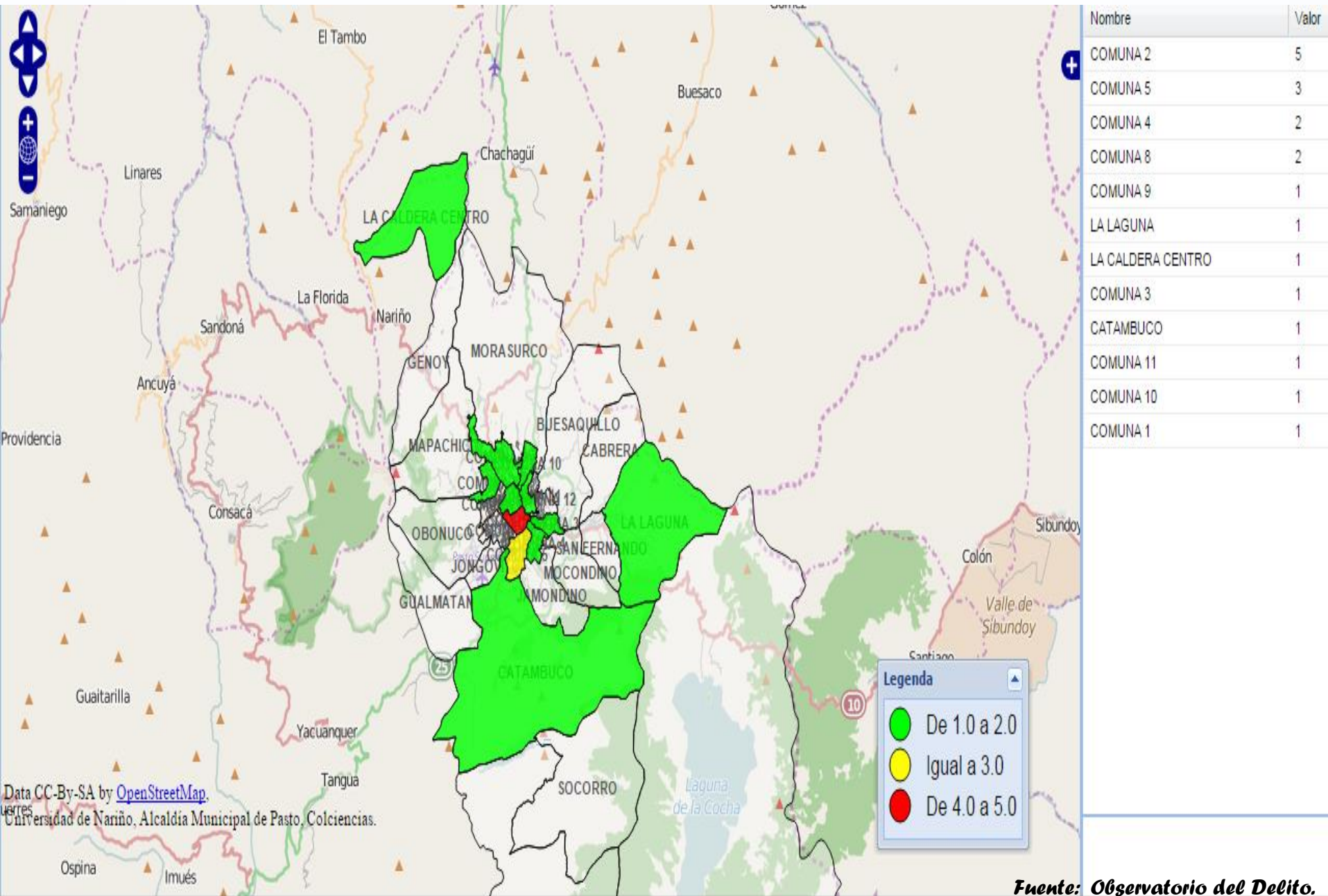



ALCALDÍA DE PASTO

FIN DE LA PRESENTACIÓN

GRACIAS POR
SU ATENCIÓN