



ALCALDÍA DE PASTO





ALCALDÍA DE PASTO

SECRETARÍA DE GOBIERNO
Subsecretaria de Justicia y Seguridad
Observatorio del Delito



LESIONES DE CAUSA EXTERNA FATAL

MUNICIPIO DE PASTO. COMPARATIVO MES DE ENERO / AGOSTO, AÑOS 2014 - 2015

**NUMERO DE CASOS POR LESION FATAL - Municipio de Pasto.
Desagregado por: Tipo Lesion
Periodo 01/ene/2015 a 31/ago/2015**

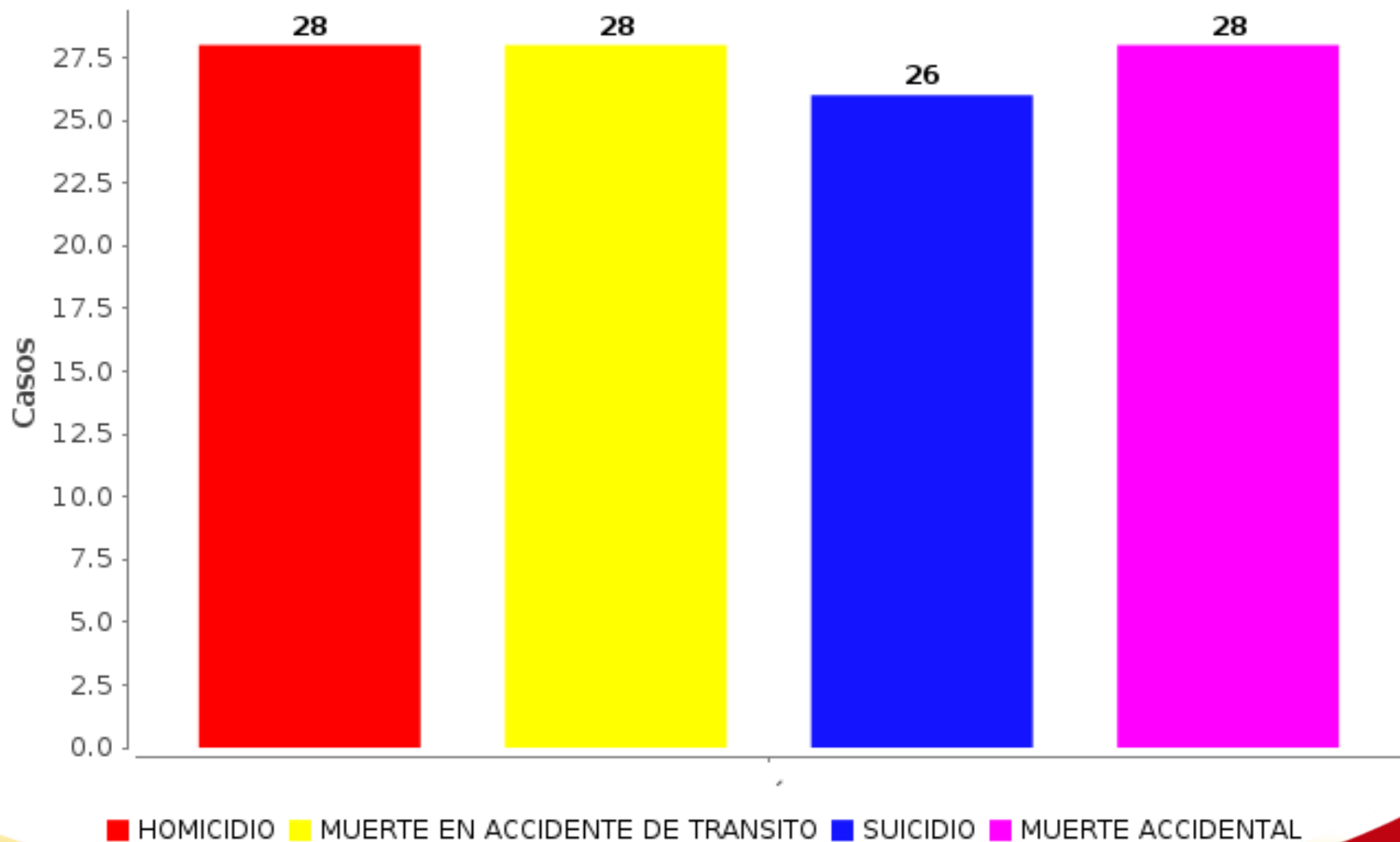



HOMICIDIOS

MUNICIPIO DE PASTO. COMPARATIVO MES DE ENERO / AGOSTO, AÑOS 2014 - 2015

Homicidios, Según Tasa por 100,000 Habitantes. Municipio de Pasto, Comparativo Años 2003-2014

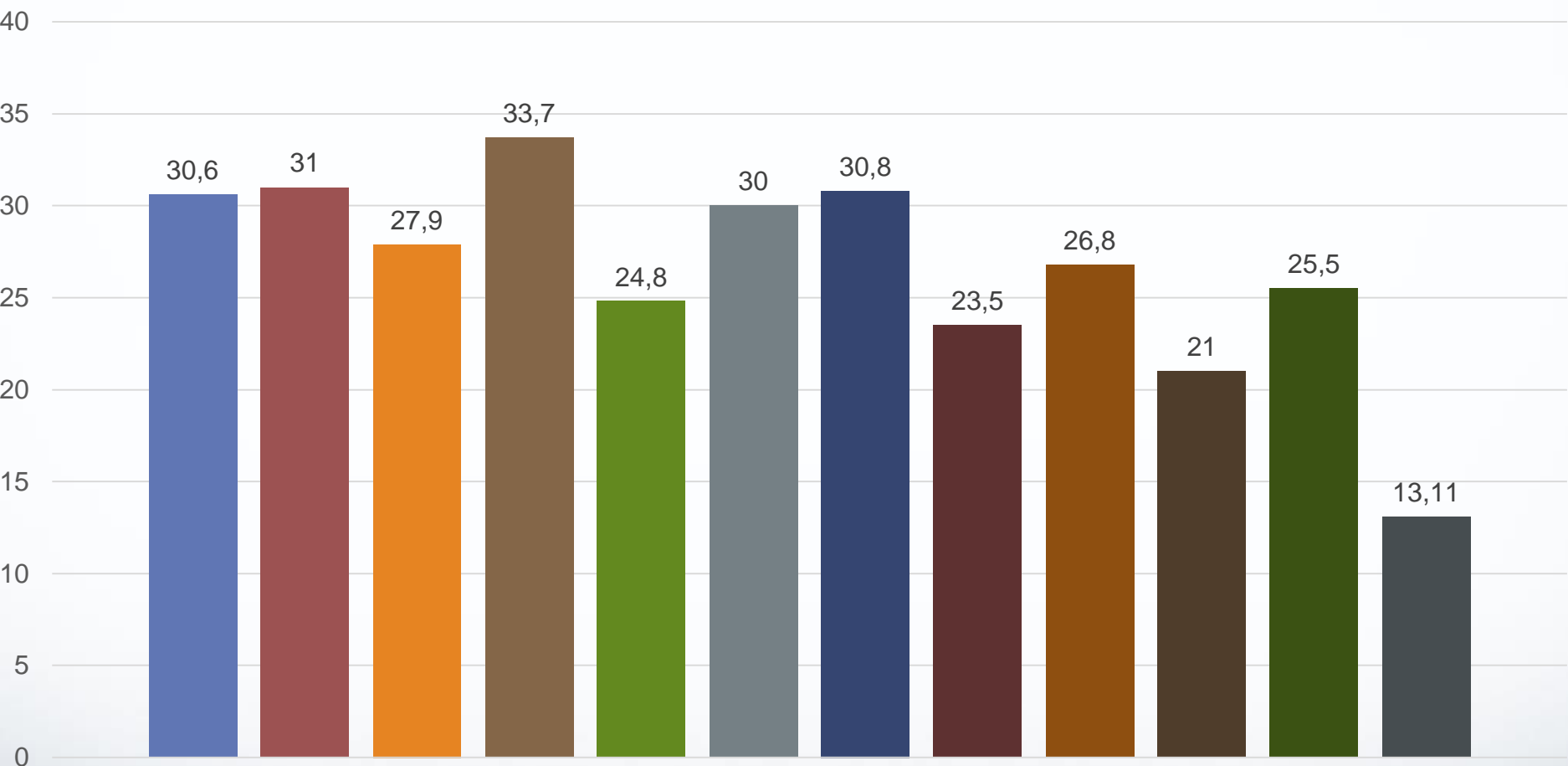

1

■ 2003 ■ 2004 ■ 2005 ■ 2006 ■ 2007 ■ 2008 ■ 2009 ■ 2010 ■ 2011 ■ 2012 ■ 2013 ■ 2014

Casos de Homicidios Promedio Anual Municipio de Pasto, Años 2003 - 2015

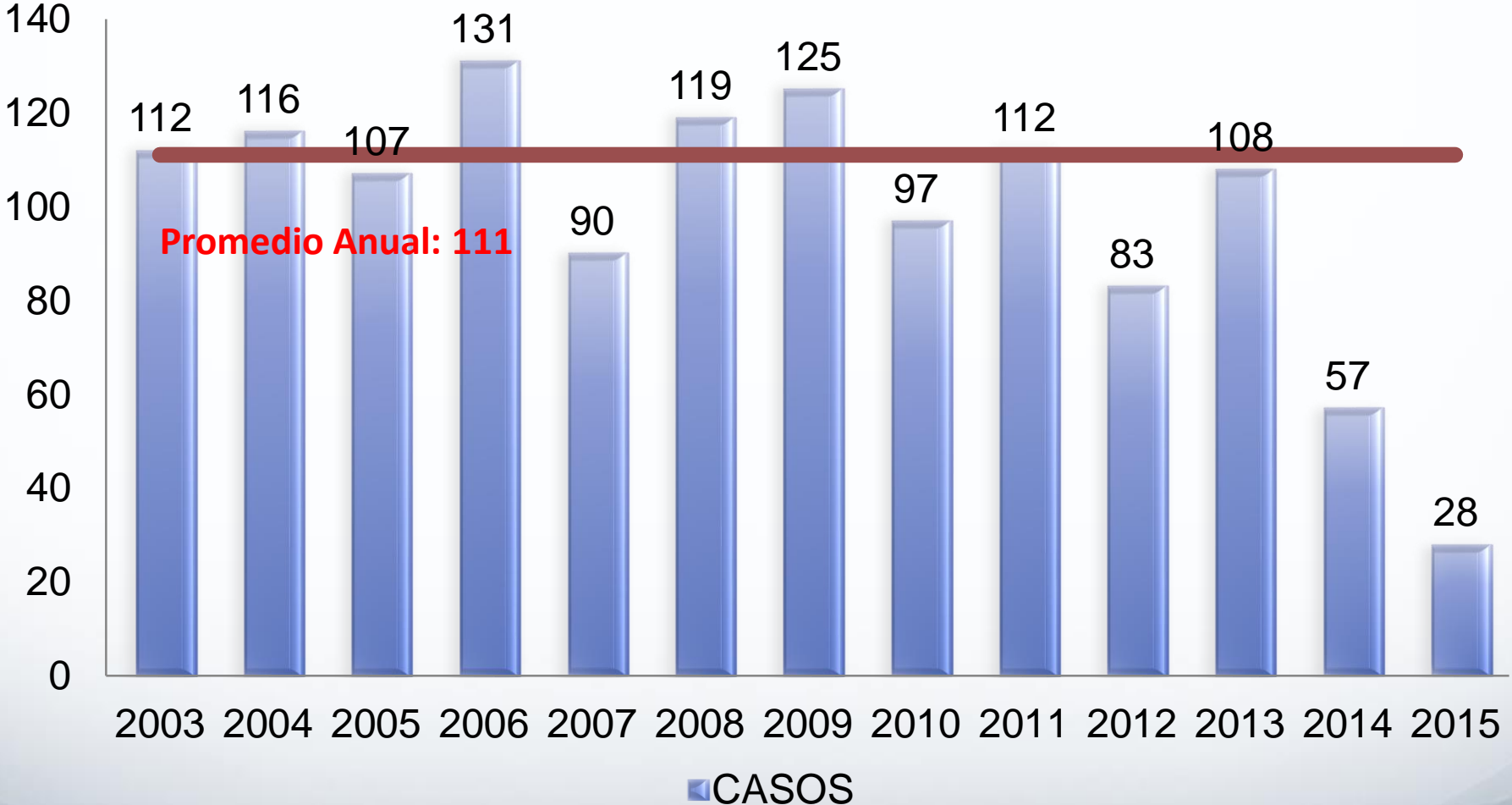

CASOS DE HOMICIDIOS - Municipio de Pasto.
Desagregado por: anual, mes
Periodo 01/ene/2014 a 31/ago/2015

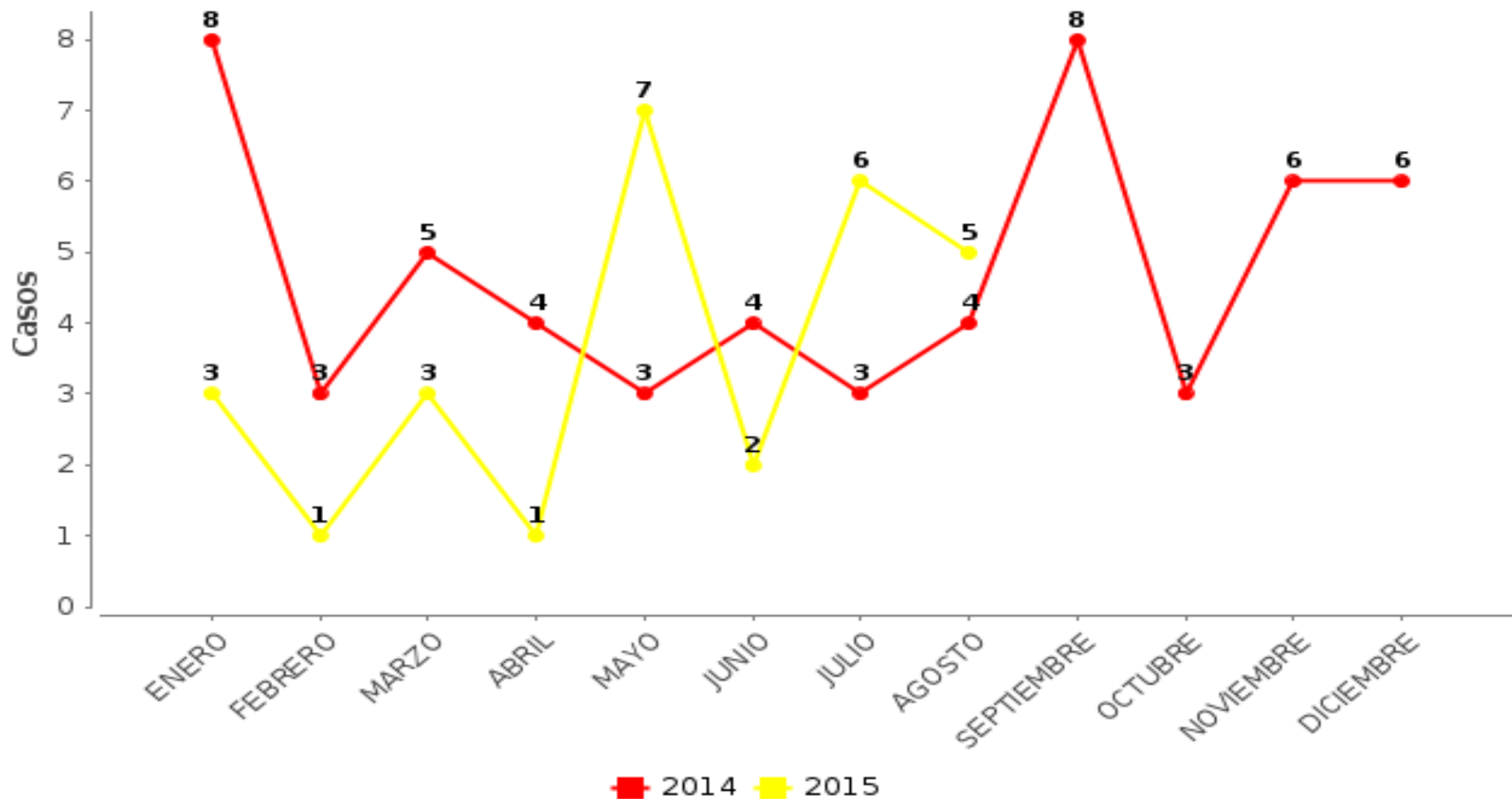

2014 34	2015 28		Variación -6	% -17	Promedio Mensual 3,5	Promedio Diario 0.11
-------------------	-------------------	--	------------------------	-----------------	--------------------------------	--------------------------------

**CASOS DE HOMICIDIOS - Municipio de Pasto.
Desagregado por: anual, edad
1 de Enero a 31 de Agosto
de los años 2014 a 2015**

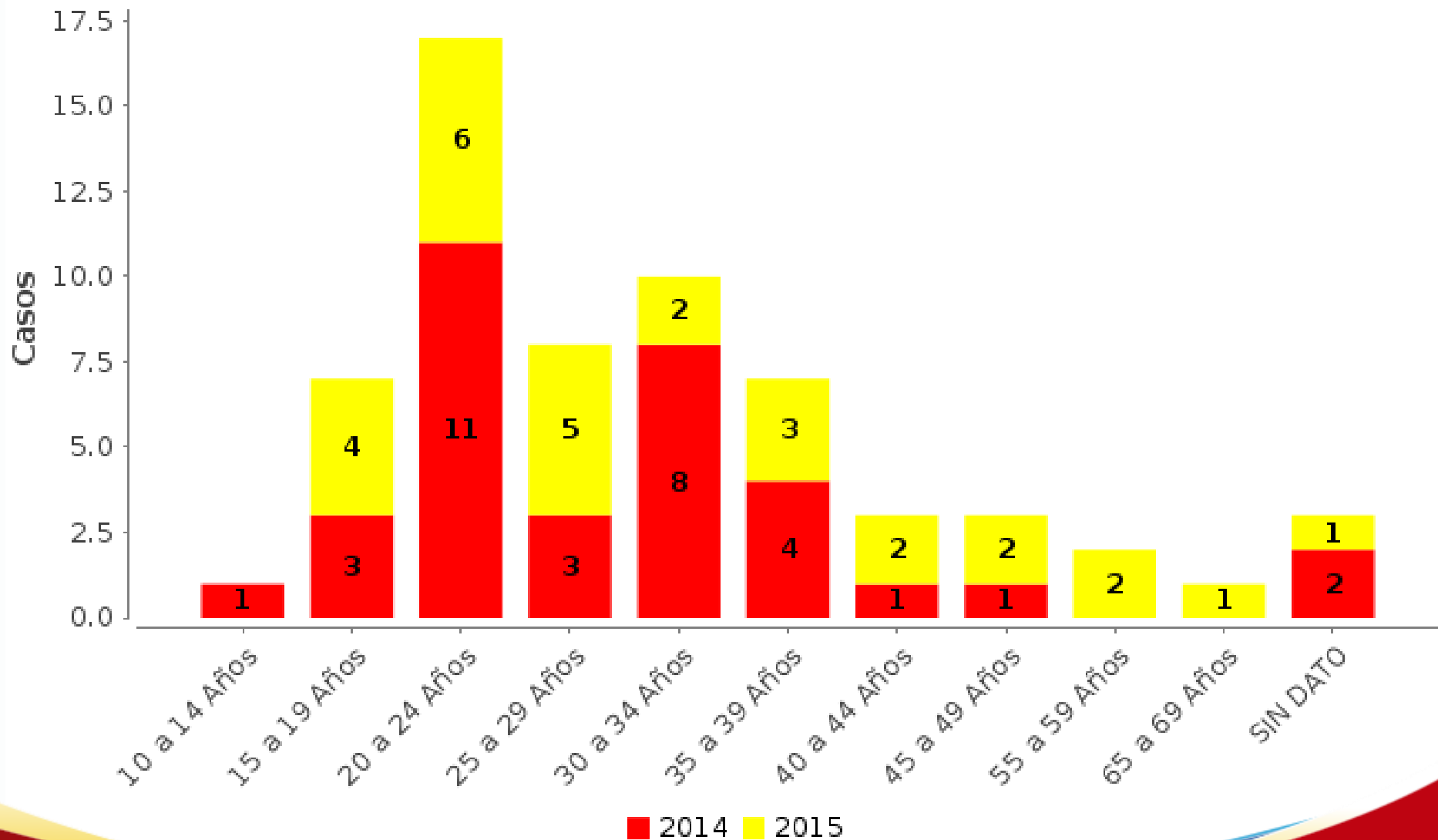

CASOS DE HOMICIDIOS - Municipio de Pasto.
Desagregado por: anual, genero
1 de Enero a 31 de Agosto
de los años 2014 a 2015

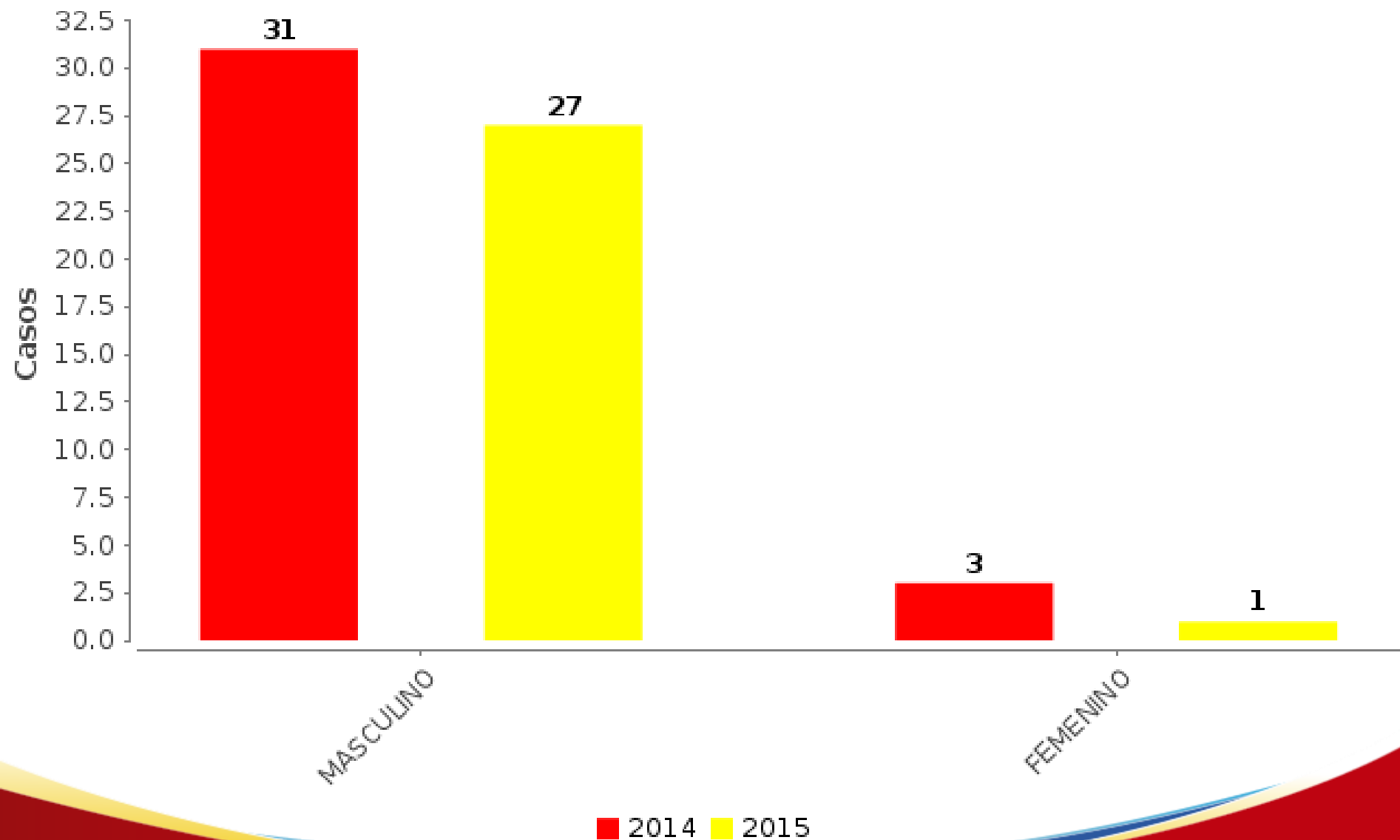

CASOS DE HOMICIDIOS - Municipio de Pasto.
Desagregado por: anual, día semana
1 de Enero a 31 de Agosto
de los años 2014 a 2015

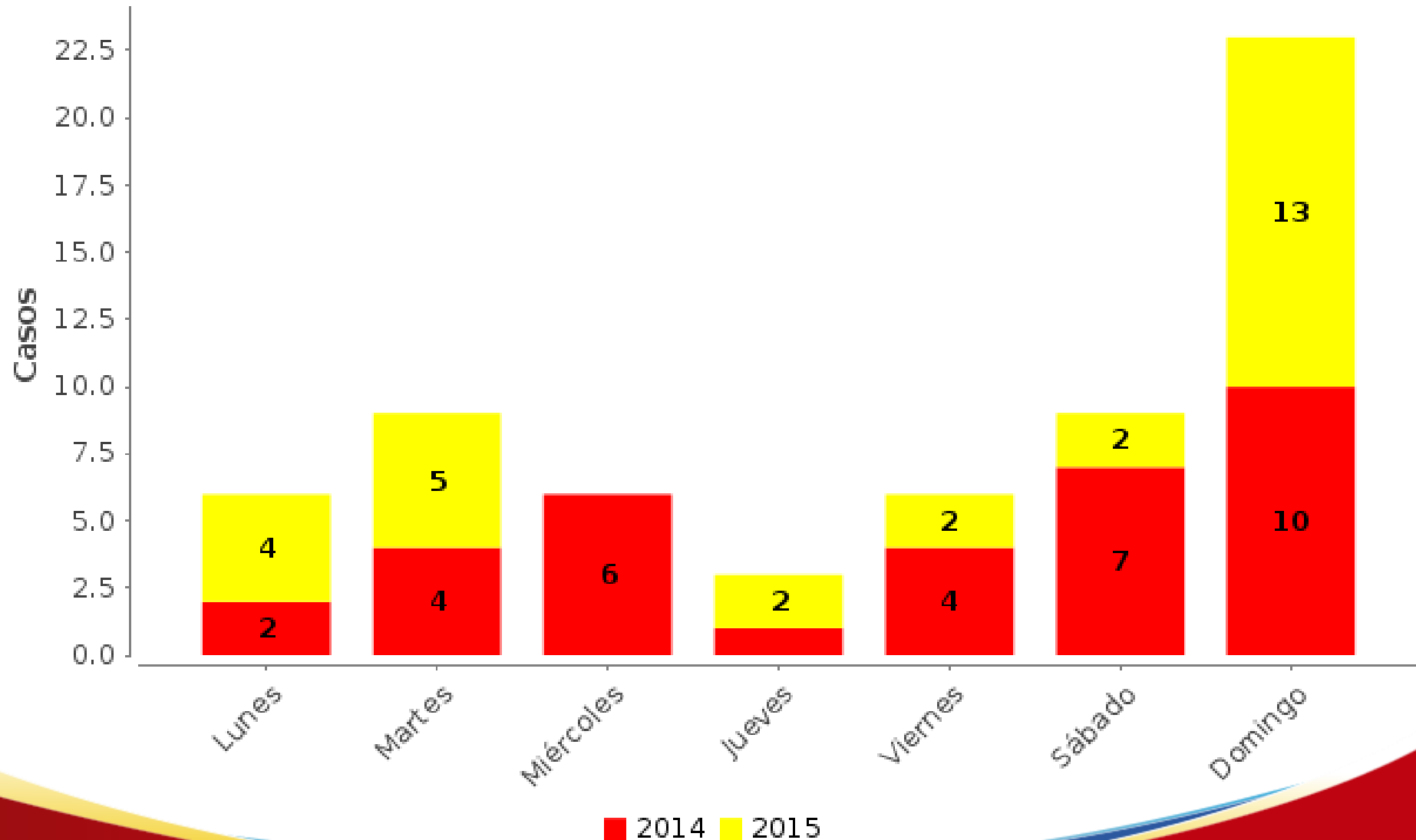

**CASOS DE HOMICIDIOS - Municipio de Pasto.
Desagregado por: anual, lugar del hecho
1 de Enero a 31 de Agosto
de los años 2014 a 2015**

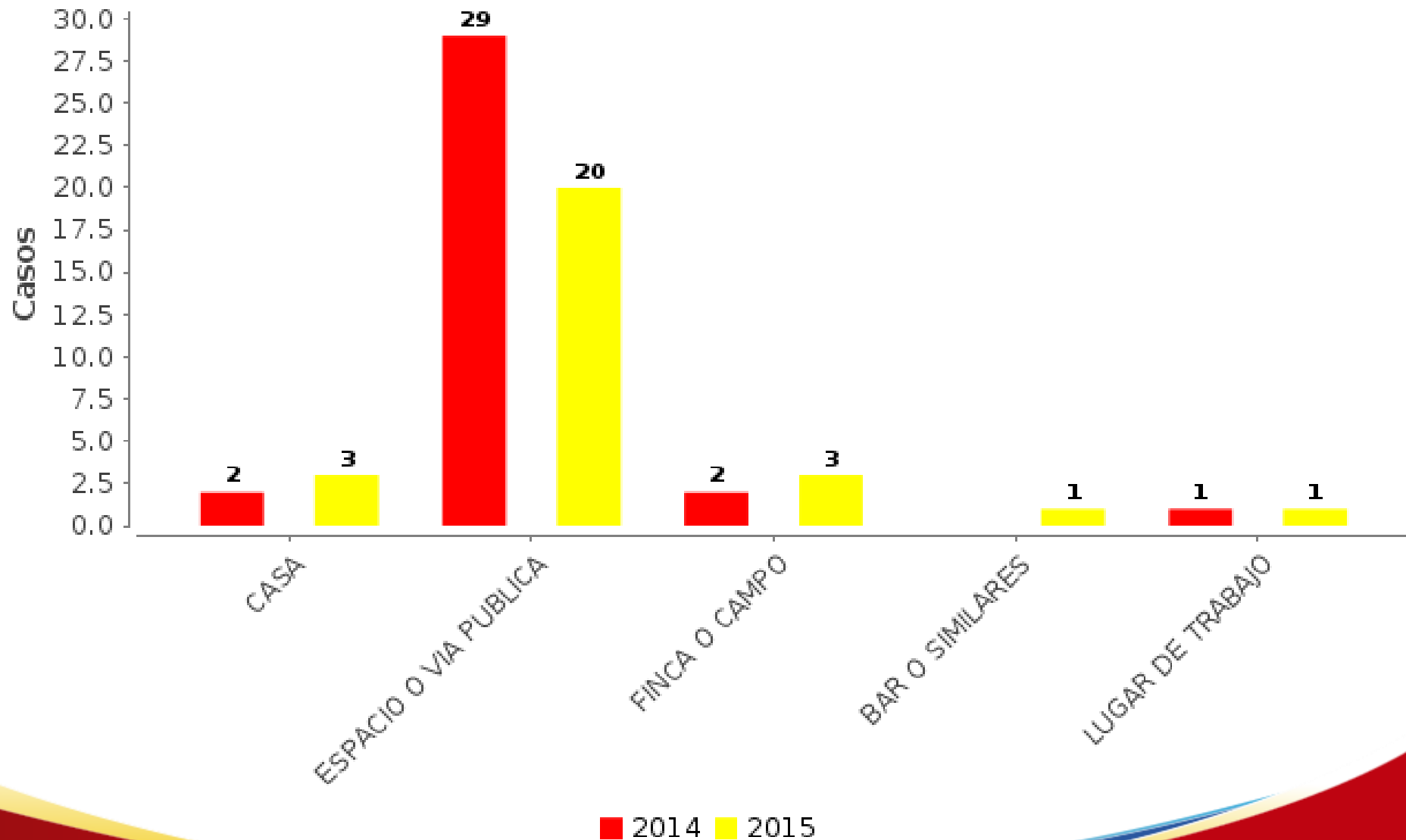

**CASOS DE HOMICIDIOS - Municipio de Pasto.
Desagregado por: anual, tipo de arma
1 de Enero a 31 de Agosto
de los años 2014 a 2015**

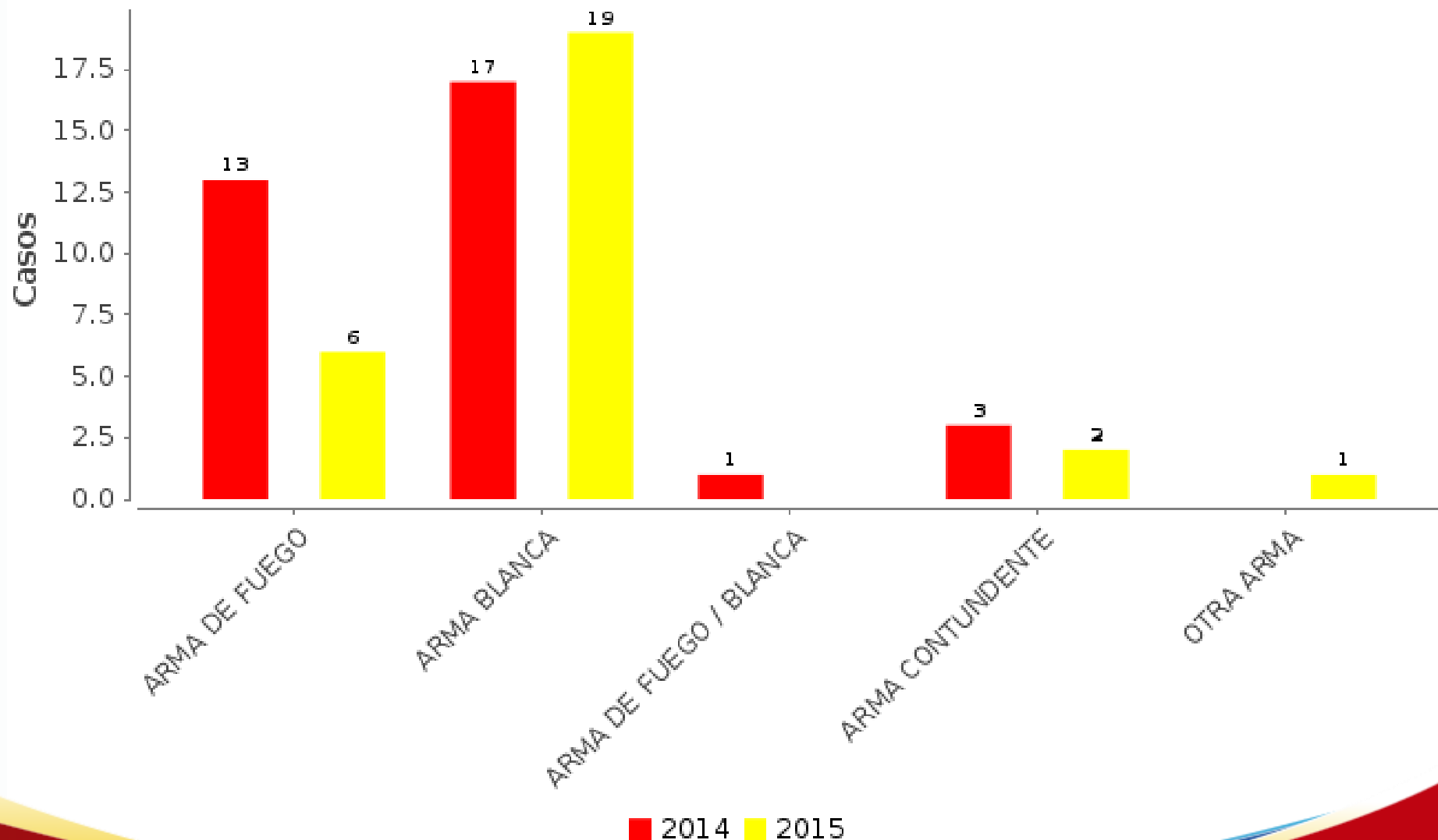

CASOS DE HOMICIDIOS - Municipio de Pasto.
Desagregado por: anual, contexto
1 de Enero a 31 de Agosto
de los años 2014 a 2015

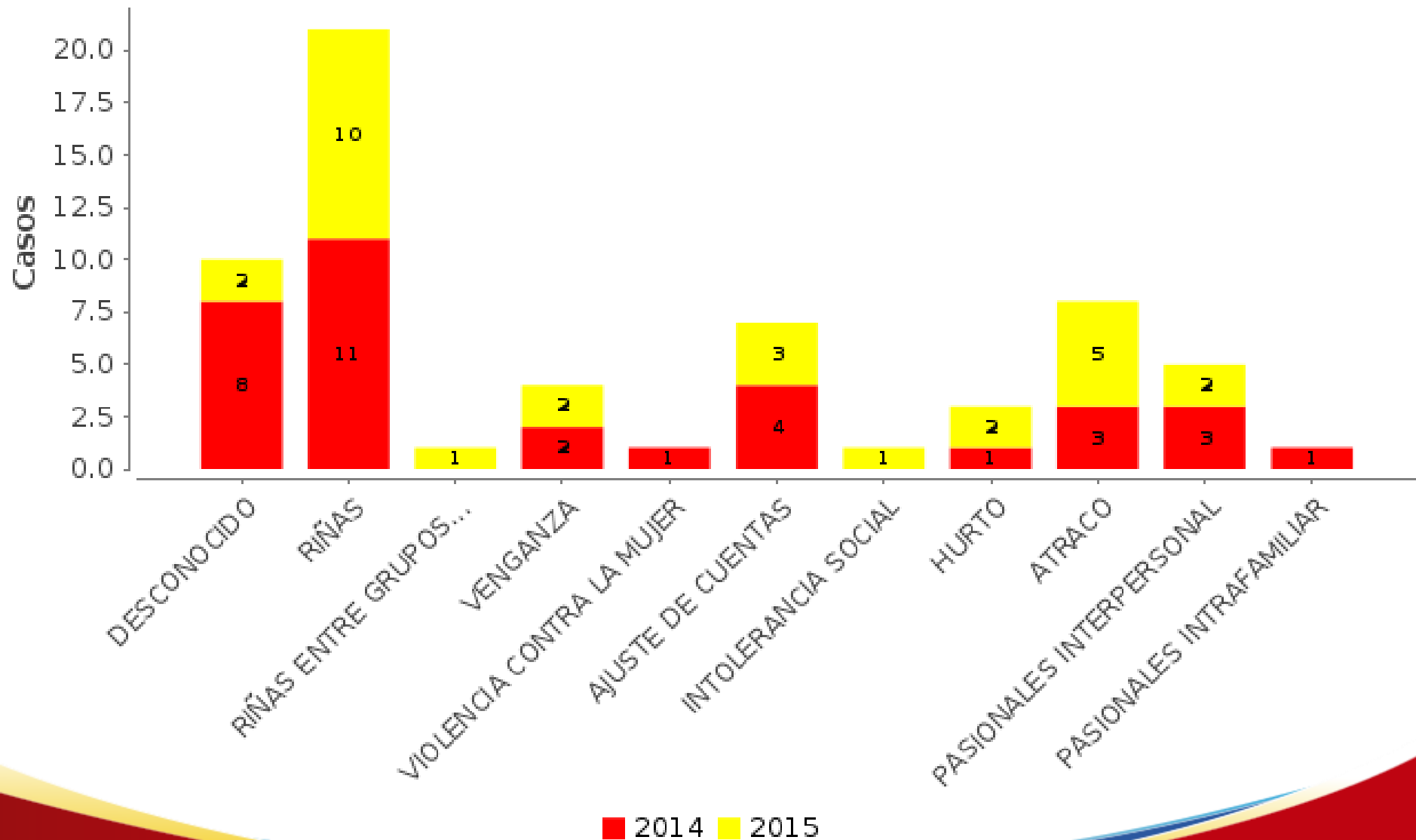

**CASOS DE HOMICIDIOS - Municipio de Pasto.
Desagregado por: anual, zona
1 de Enero a 31 de Agosto
de los años 2014 a 2015**

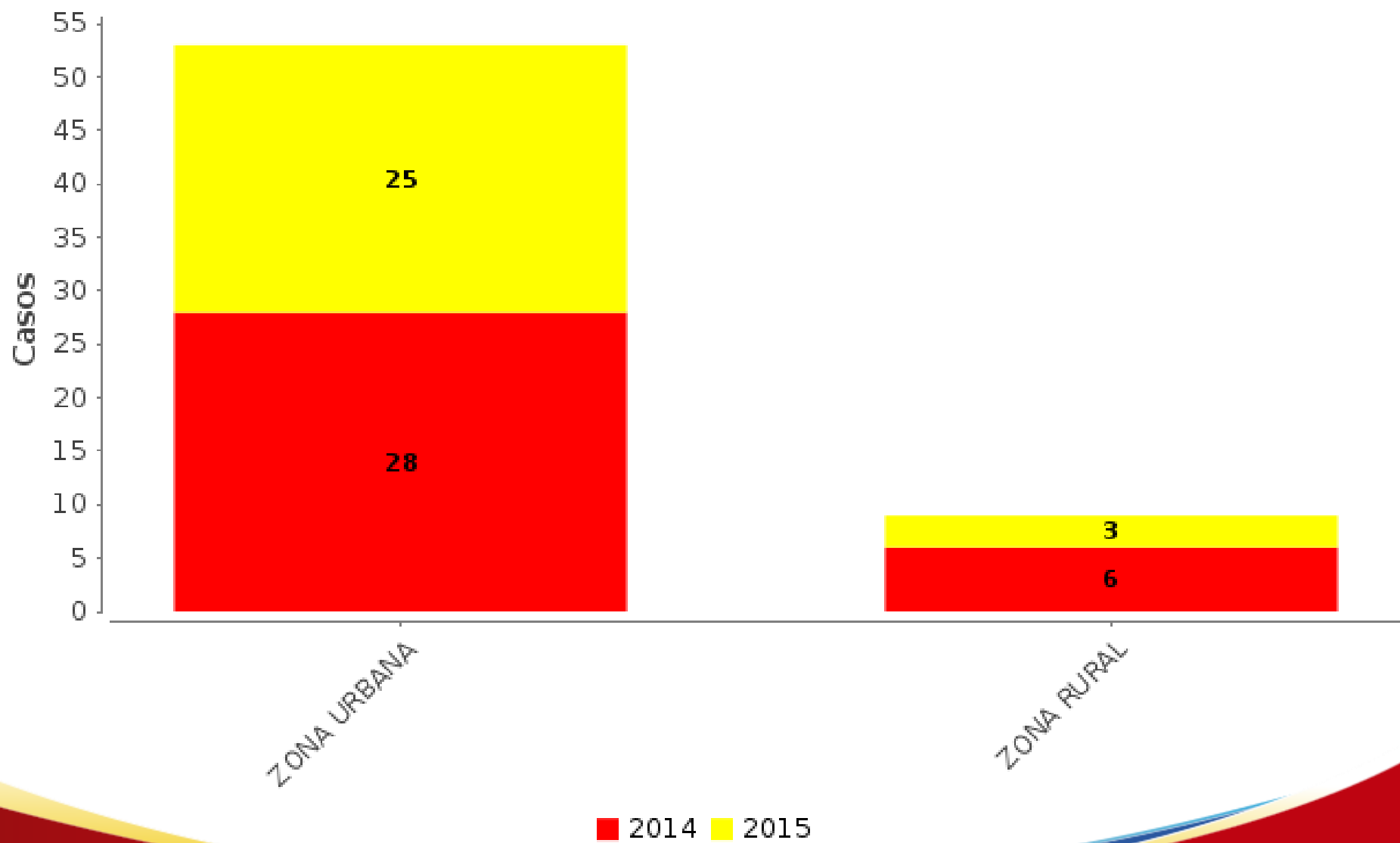

Casos de Homicidios. Según Barrio del Evento. Municipio de Pasto. Enero - Agosto, Año 2015.

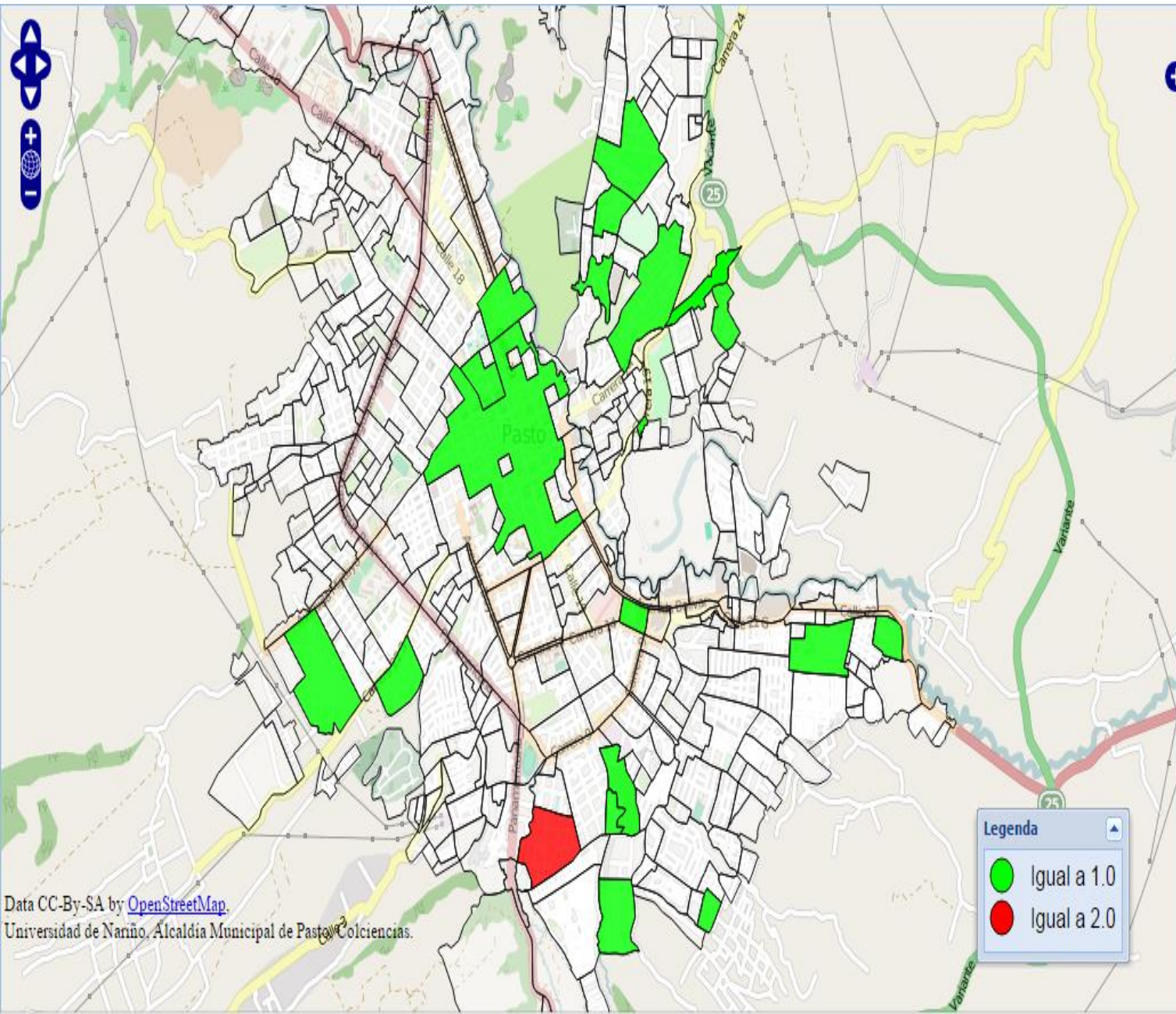

Nombre	Valor
EL PILAR	2
CENTRO	1
CORAZON DE JESUS	1
CUJACAL BAJO	1
CUJACAL BAJO	1
EL COMUN	1
EL POTRERILLO	1
LA MINGA	1
LAS BRISAS	1
LAS CUADRAS	1
MARQUETALIA	1
NUEVA ARANDA	1
PARQUE BOLIVAR	1
SAN ALBANO	1
SAN ANDRES	1
SAN GERMAN	1
SANTA CLARA	1
SANTA MONICA	1
SINDAGUA	1
AGUALONGO	1
TAMASAGRA I	1

Legenda

- Igual a 1.0
- Igual a 2.0

Casos de Homicidios. Según Comuna y Corregimiento del Evento. Municipio de Pasto. Mes de Enero - Agosto, Año 2015.

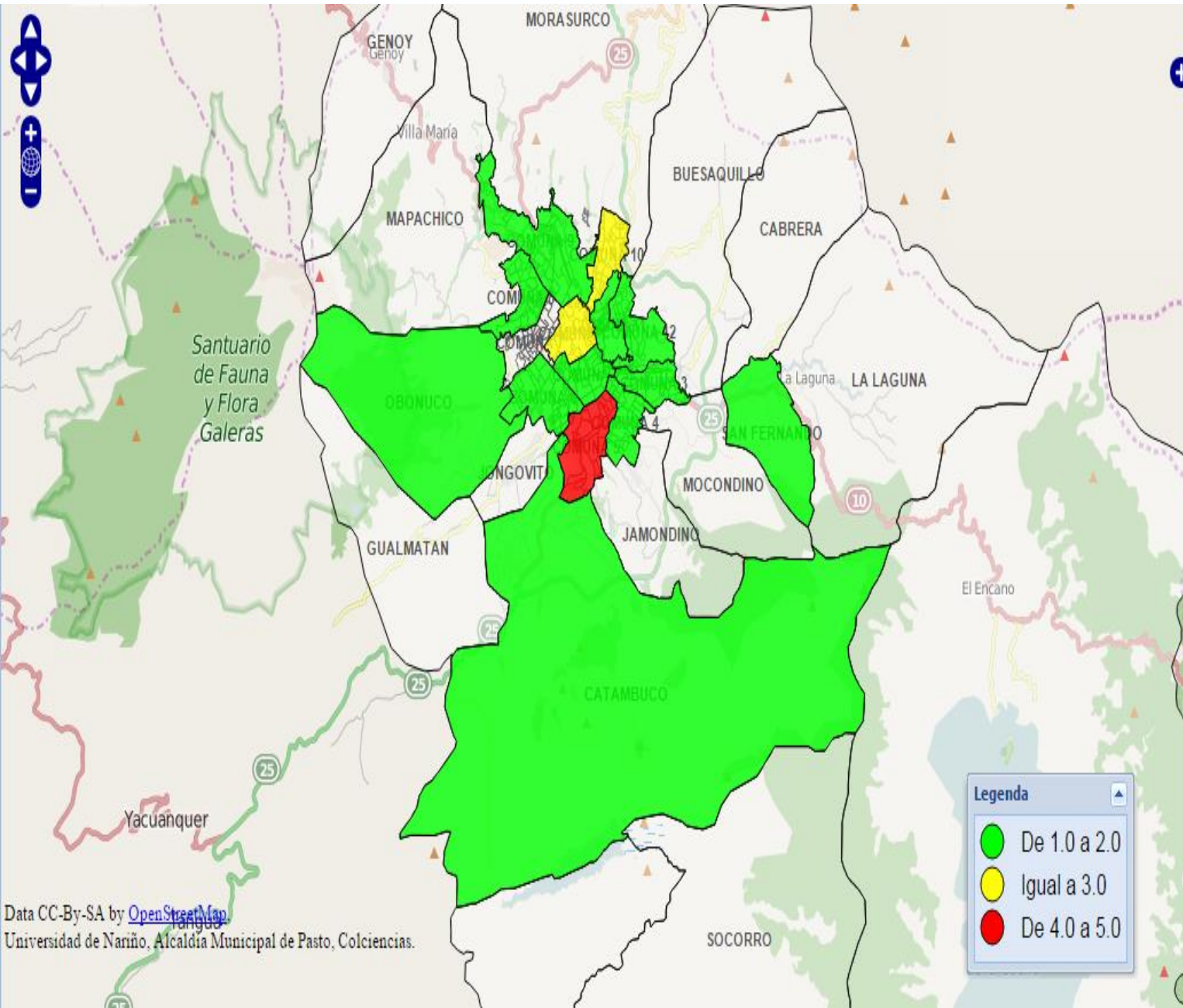

Nombre	Valor
COMUNA 5	5
COMUNA 10	3
COMUNA 1	3
COMUNA 6	2
COMUNA 3	2
COMUNA 4	2
COMUNA 12	2
COMUNA 8	2
COMUNA 11	2
SAN FERNANDO	1
COMUNA 2	1
COMUNA 9	1
OBONUCO	1
CATAMBUCO	1

Legenda

- De 1.0 a 2.0
- Igual a 3.0
- De 4.0 a 5.0

Casos de Homicidios. Según Cuadrante del Evento. Municipio de Pasto. Mes de Enero - Agosto, Año 2015.

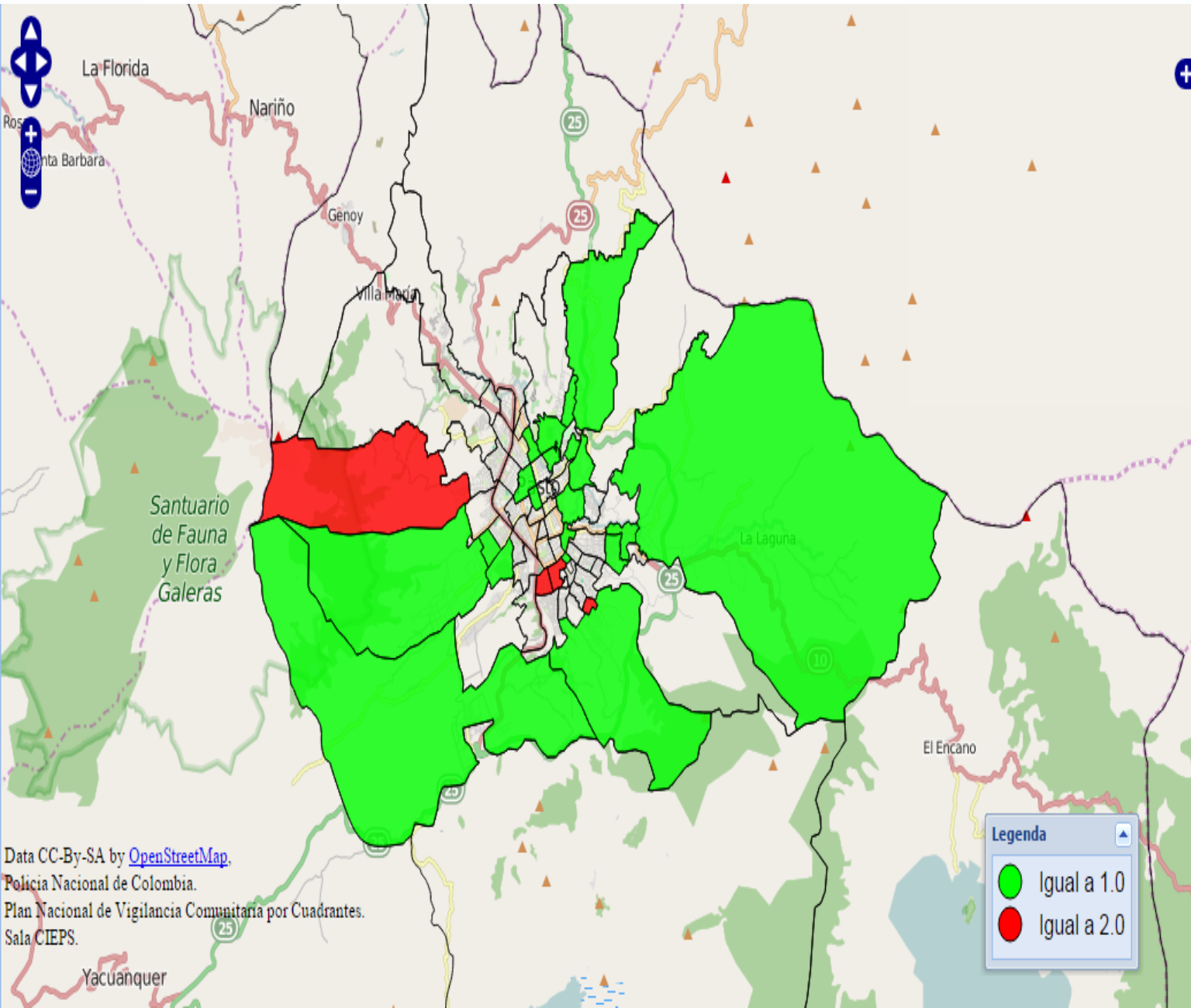

Nombre	Valor
E.NORTE_01	2
E.SUR_24	2
E.SUR_06	2
E.SUR_14	2
E.CENTRO_16	1
E.CENTRO_03	1
E.CENTRO_11	1
E.CENTRO_12	1
E.CENTRO_13	1
E.CENTRO_24	1
E.CENTRO_14	1
E.NORTE_16	1
E.NORTE_23	1
E.NORTE_24	1
E.NORTE_04	1
E.NORTE_19	1
E.NORTE_20	1
E.NORTE_10	1
E.SUR_01	1
E.SUR_09	1
E.SUR_20	1
E.SUR_03	1
E.SUR_25	1
E.SUR_15	1

Data CC-BY-SA by [OpenStreetMap](https://www.openstreetmap.org/).
 Policía Nacional de Colombia.
 Plan Nacional de Vigilancia Comunitaria por Cuadrantes.
 Sala CIEPS.



SUICIDIOS

MUNICIPIO DE PASTO. COMPARATIVO MES DE ENERO / AGOSTO, AÑOS 2014 - 2015

CASOS DE SUICIDIOS - Municipio de Pasto.
Desagregado por: anual, mes
Periodo 01/ene/2014 a 31/ago/2015

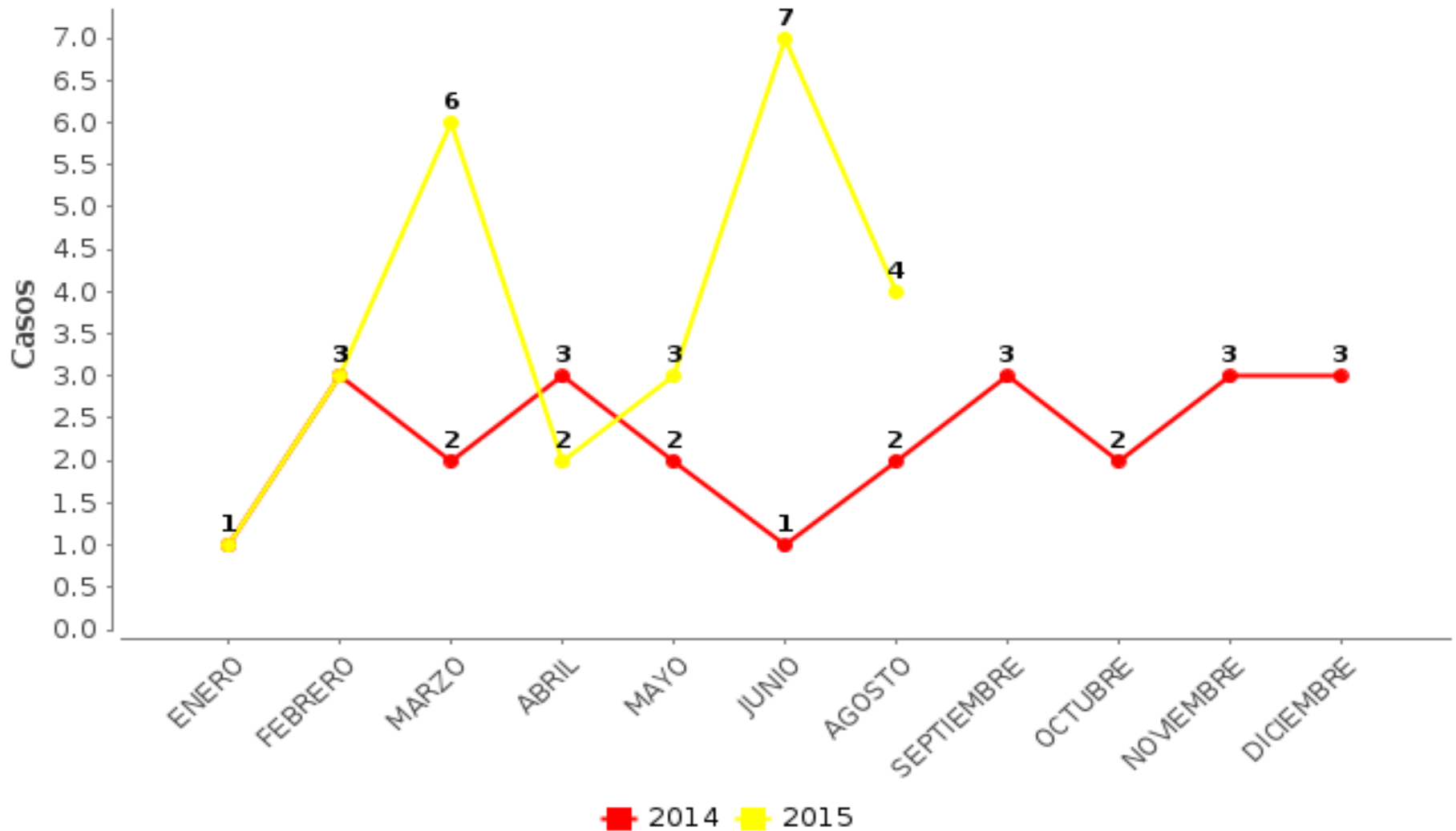

2014	2015
14	26

Variación
+12

%
+86%

Promedio Mensual
3,25

Promedio Diario
0,10

CASOS DE SUICIDIOS - Municipio de Pasto.
Desagregado por: anual, edad
1 de Enero a 31 de Agosto
de los años 2014 a 2015

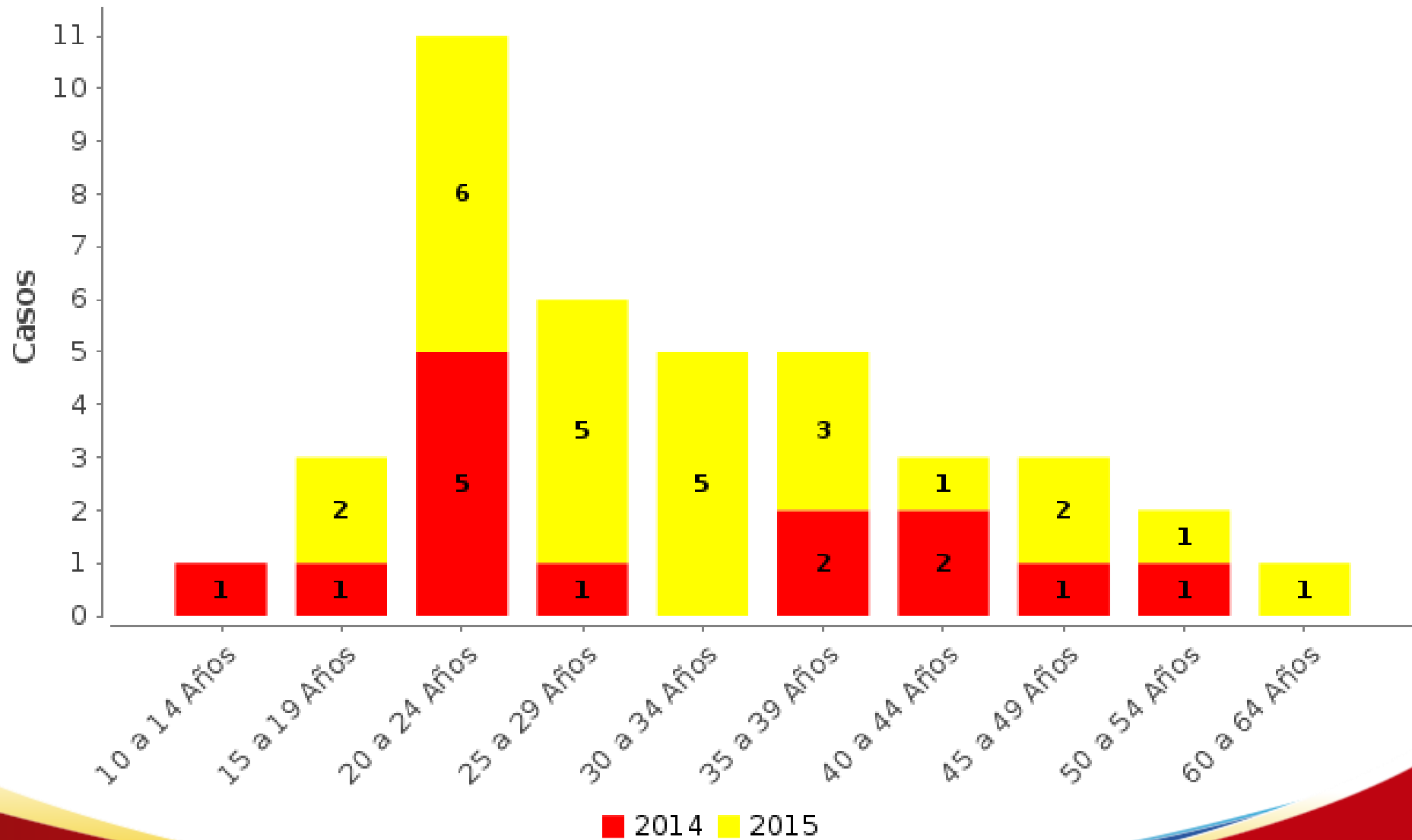

CASOS DE SUICIDIOS - Municipio de Pasto.
Desagregado por: anual, genero
1 de Enero a 31 de Agosto
de los años 2014 a 2015

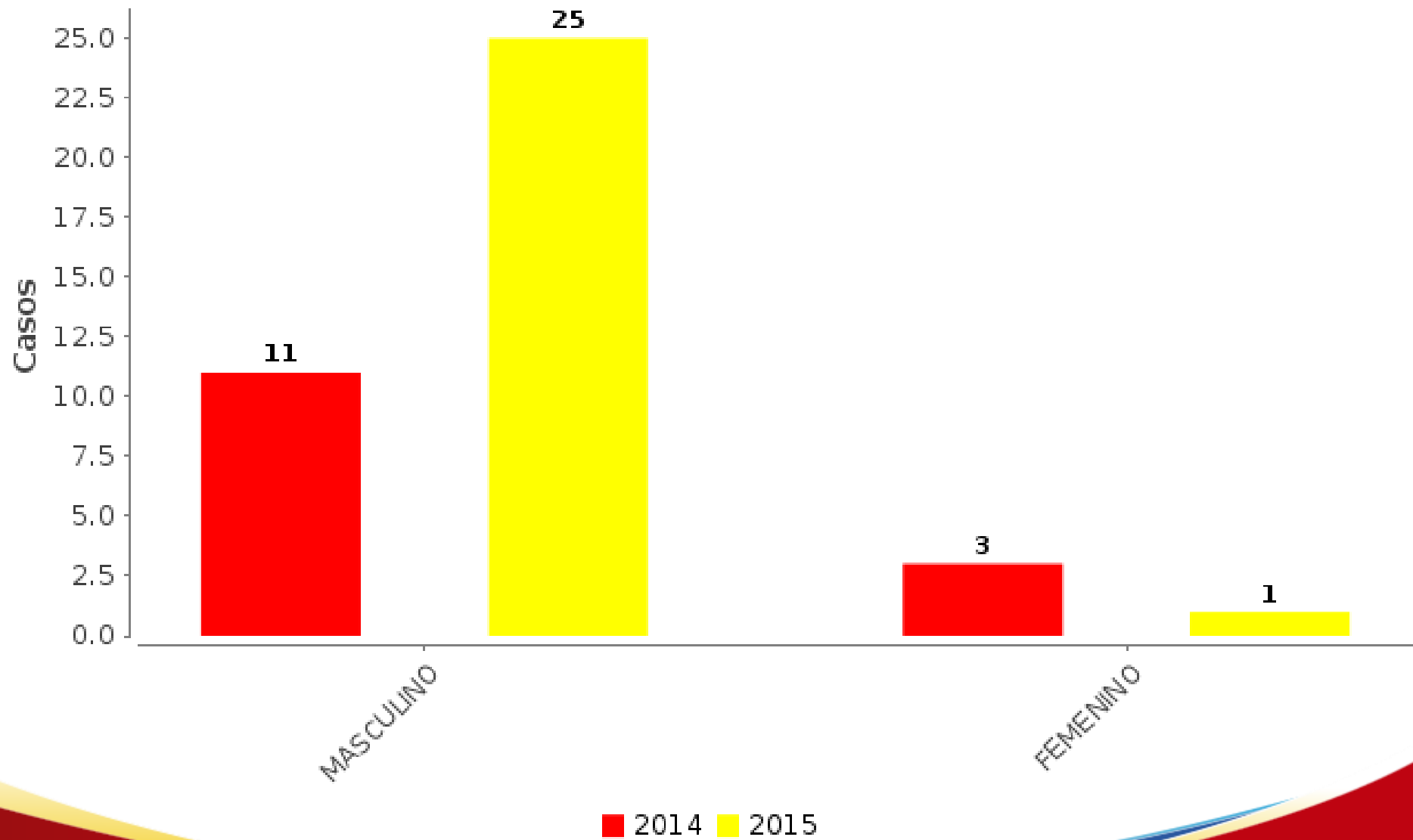

**CASOS DE SUICIDIOS - Municipio de Pasto.
Desagregado por: anual, lugar del hecho
1 de Enero a 31 de Agosto
de los años 2014 a 2015**

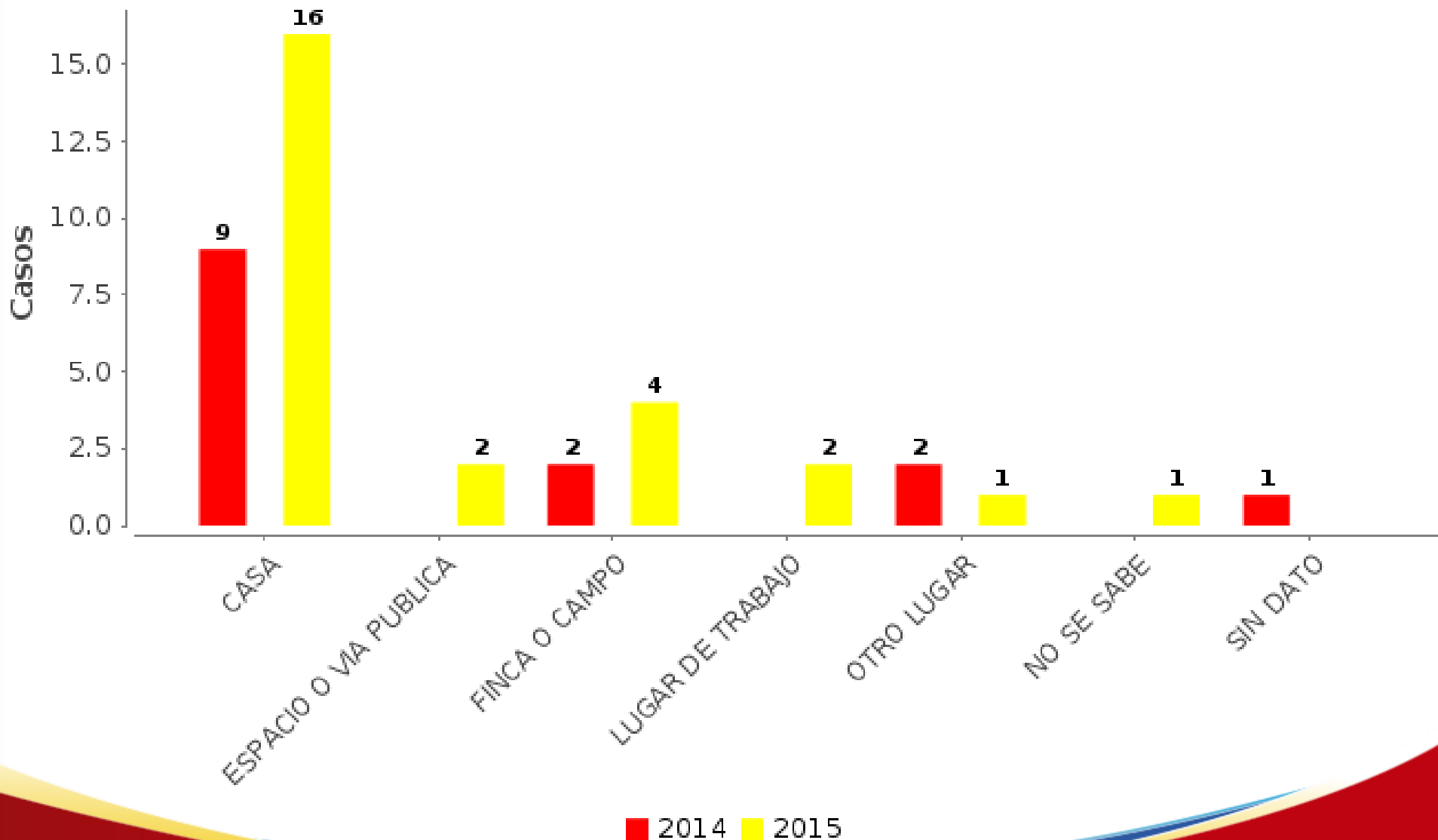

**CASOS DE SUICIDIOS - Municipio de Pasto.
Desagregado por: anual, día semana
1 de Enero a 31 de Agosto
de los años 2014 a 2015**

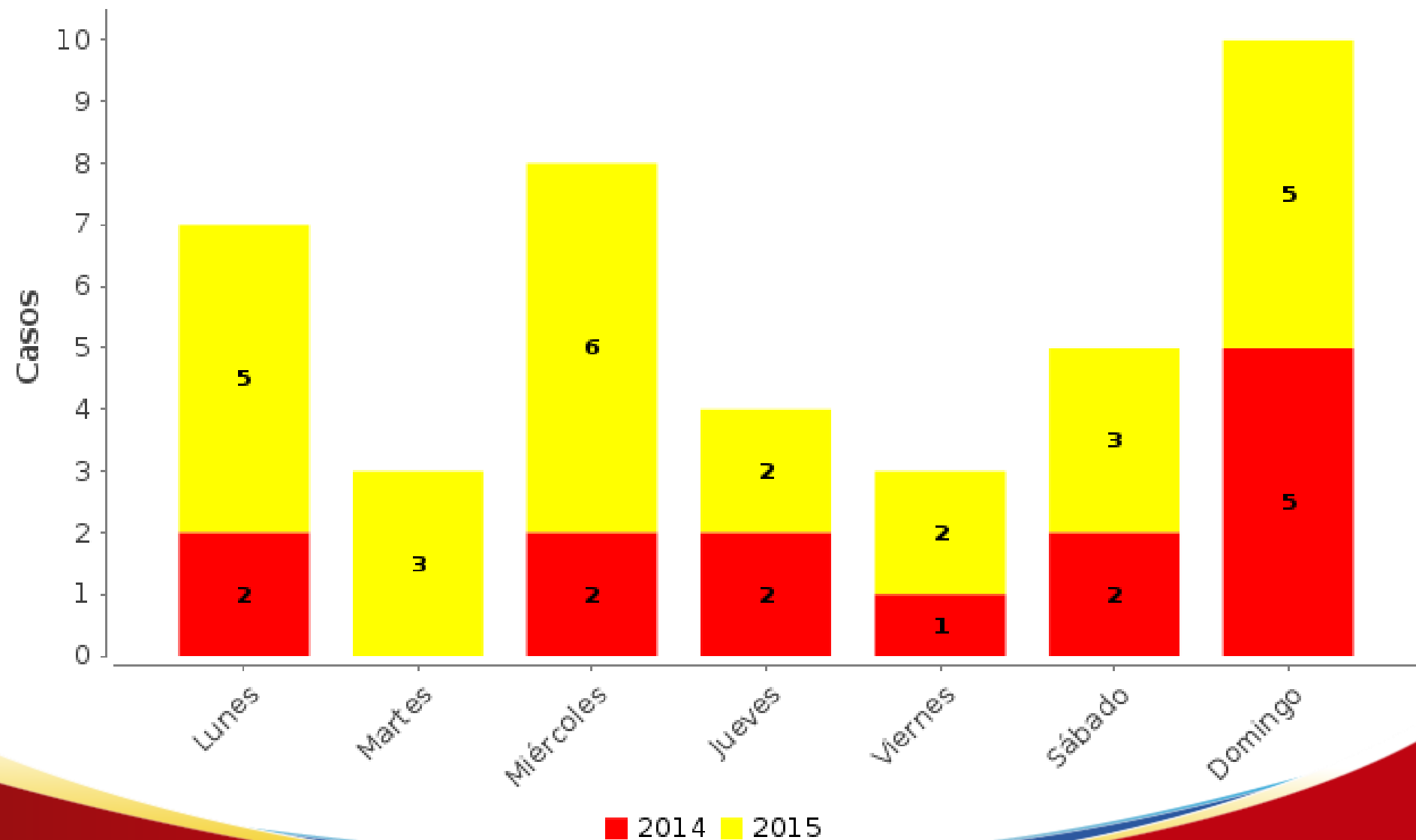

CASOS DE SUICIDIOS - Municipio de Pasto.
Desagregado por: anual, hora
1 de Enero a 31 de Agosto
de los años 2014 a 2015

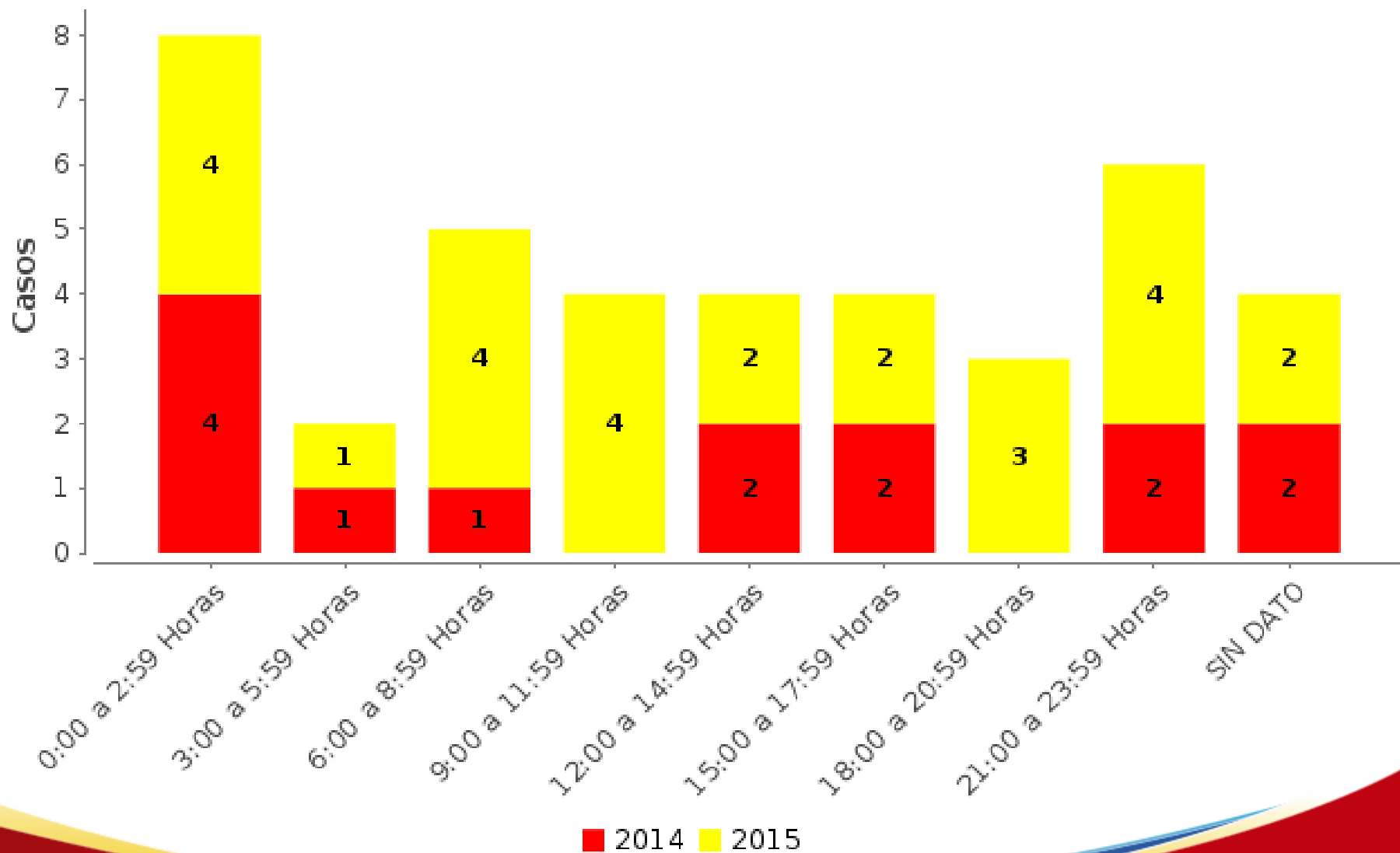

CASOS DE SUICIDIOS - Municipio de Pasto.
Desagregado por: anual, mecanismo de muerte
1 de Enero a 31 de Agosto
de los años 2014 a 2015

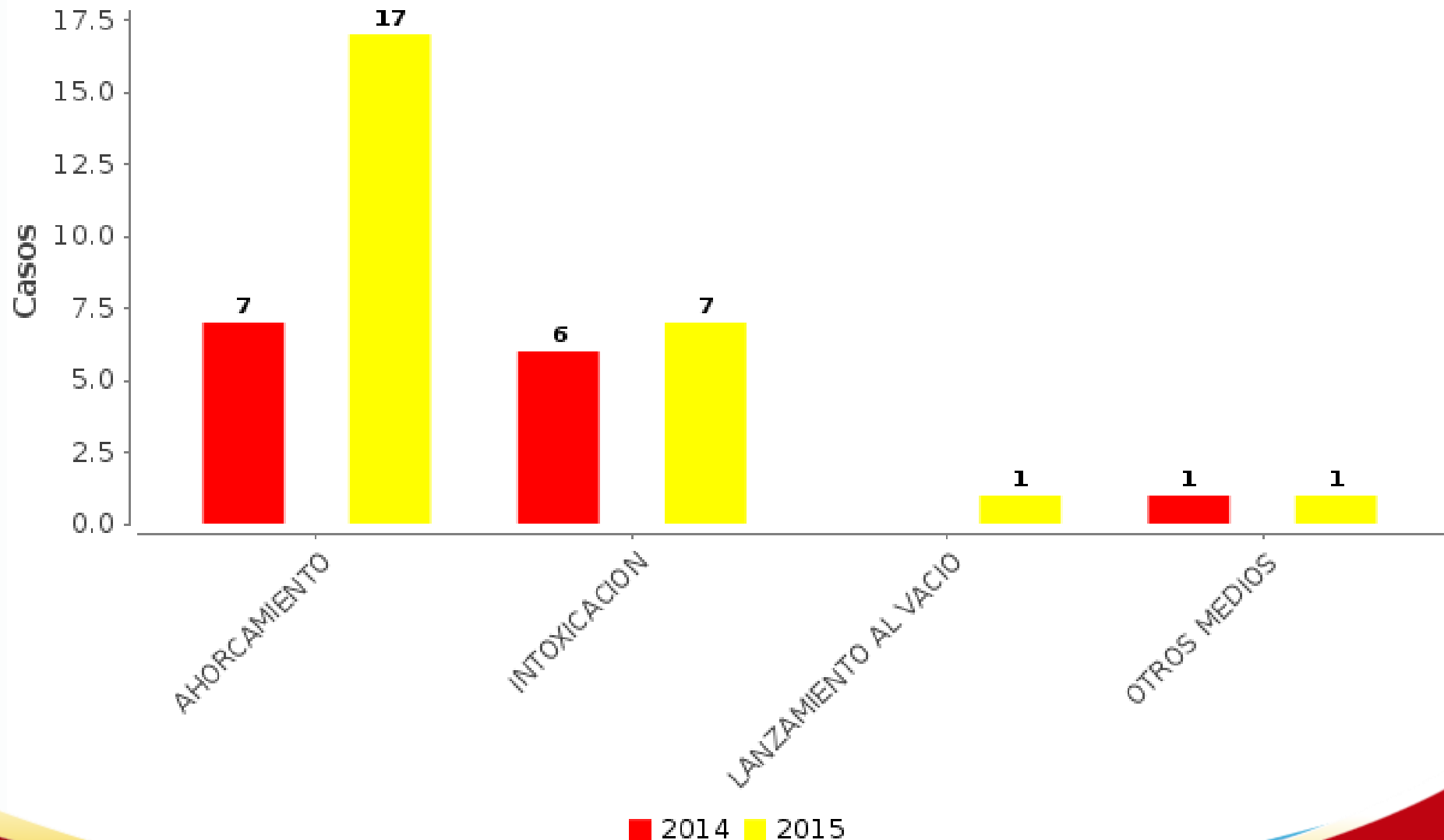

CASOS DE SUICIDIOS - Municipio de Pasto.
Desagregado por: anual, eventos relacionados
1 de Enero a 31 de Agosto
de los años 2014 a 2015

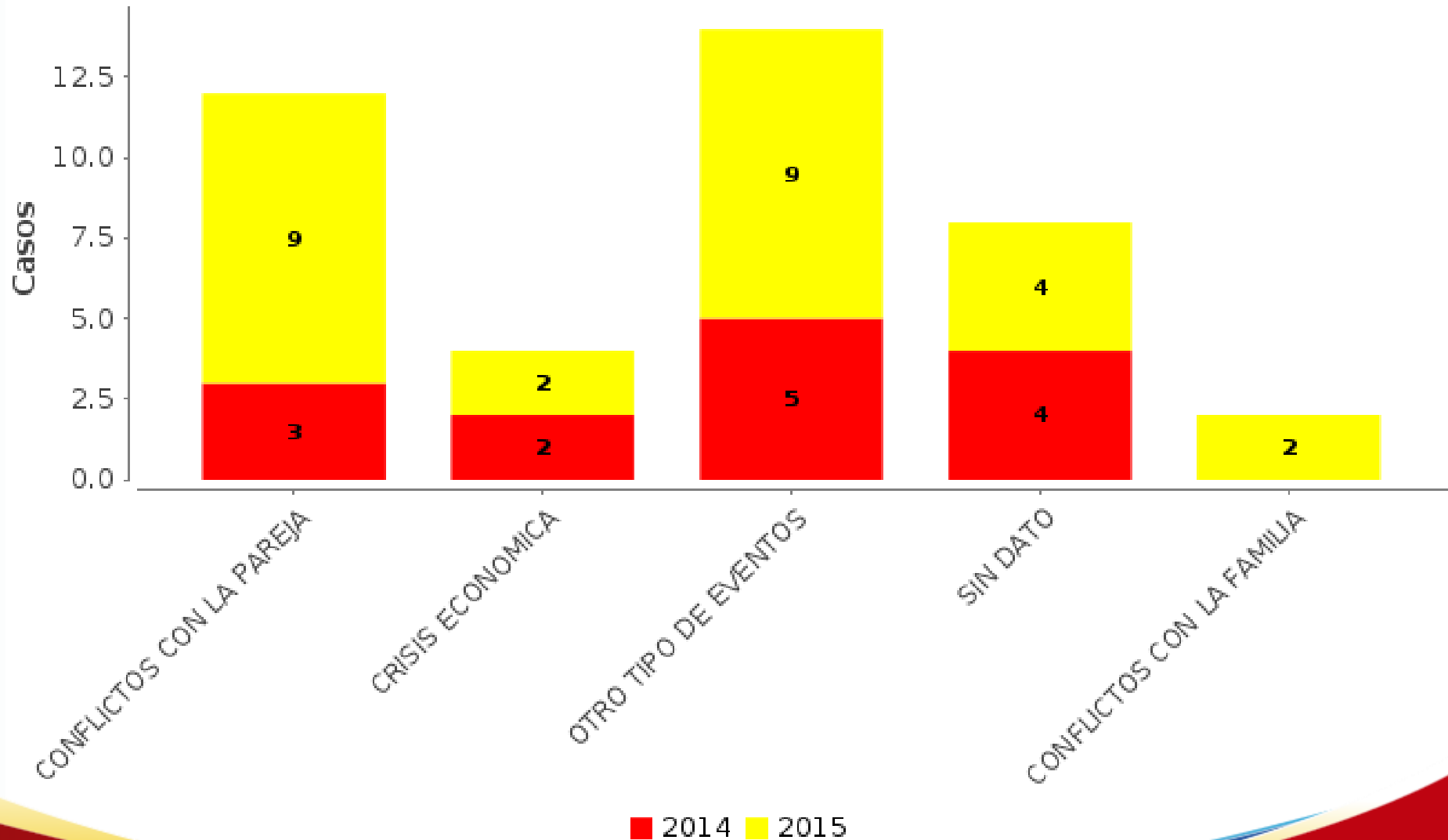

**CASOS DE SUICIDIOS - Municipio de Pasto.
Desagregado por: anual, intentos previos
1 de Enero a 31 de Agosto
de los años 2014 a 2015**

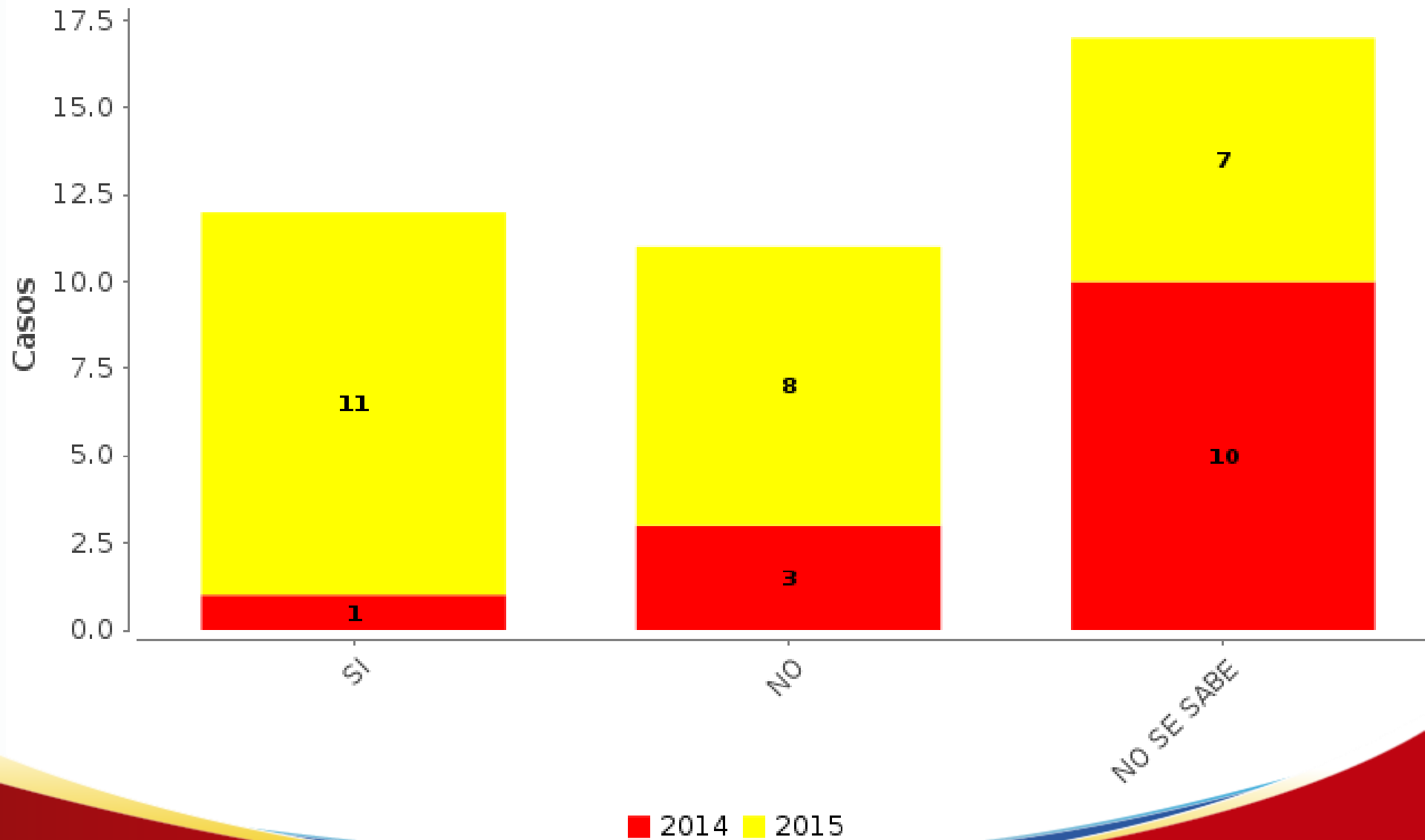

Casos de Suicidios. Según Barrio del Evento. Municipio de Pasto. Enero - Agosto, Año 2015.

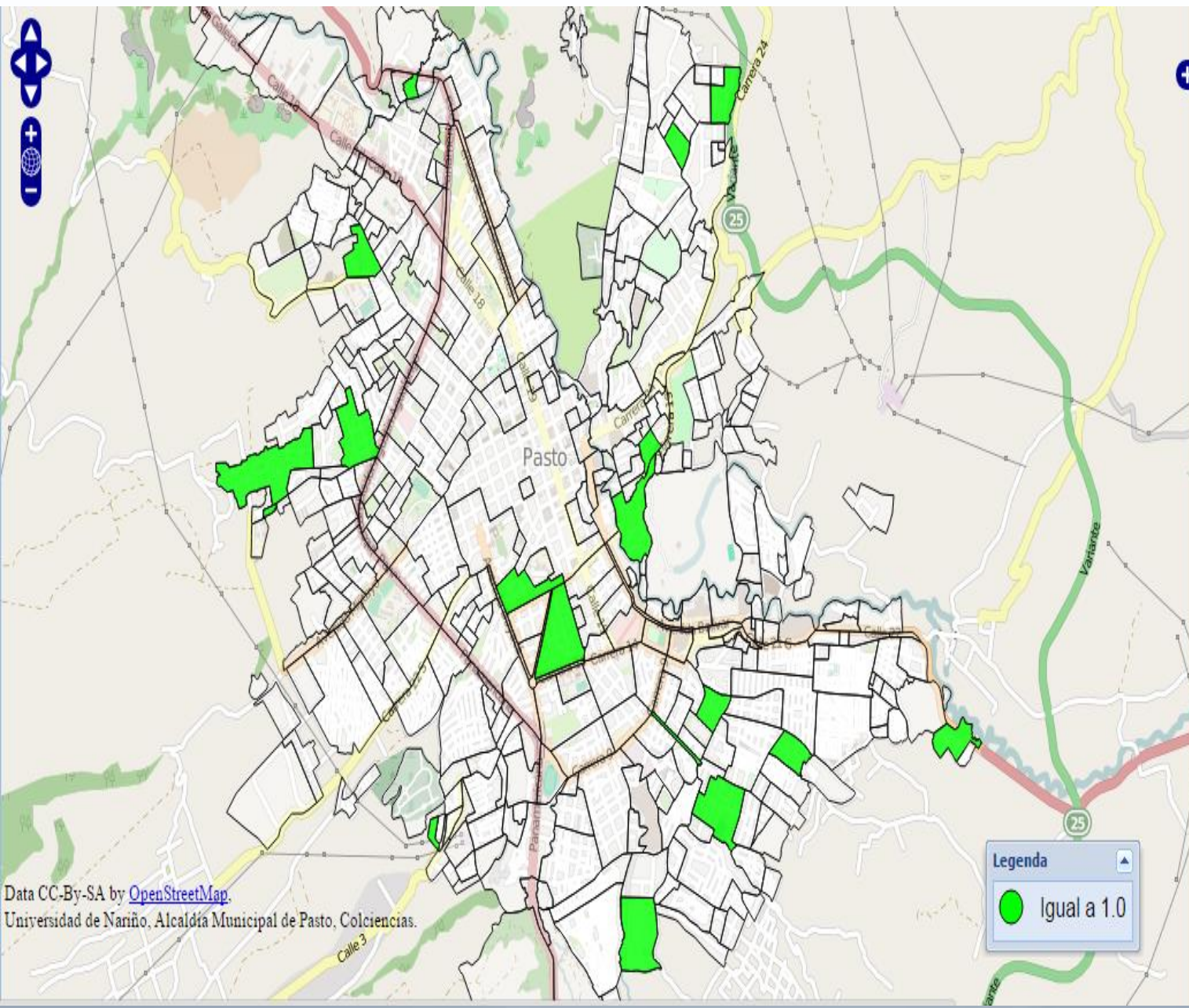

Nombre	Valor
AIRE LIBRE	1
ANGANÓY	1
AQUINE ALTO	1
AV. IDEMA	1
BERNAL	1
BETANIA	1
CENTENARIO	1
EL POPULAR	1
JUANÓY	1
LA MINGA	1
LAS AMERICAS	1
LORENZO DE ALDANA	1
LOS GUADUALES	1
ROSALES II	1
SAN PEDRO	1
SAN VICENTE	1
VILLA NUEVA	1
VILLAS DEL NORTE	1

Casos de Suicidios. Según Comuna y Corregimiento del Evento. Municipio de Pasto. Mes de Enero - Agosto, Año 2015.

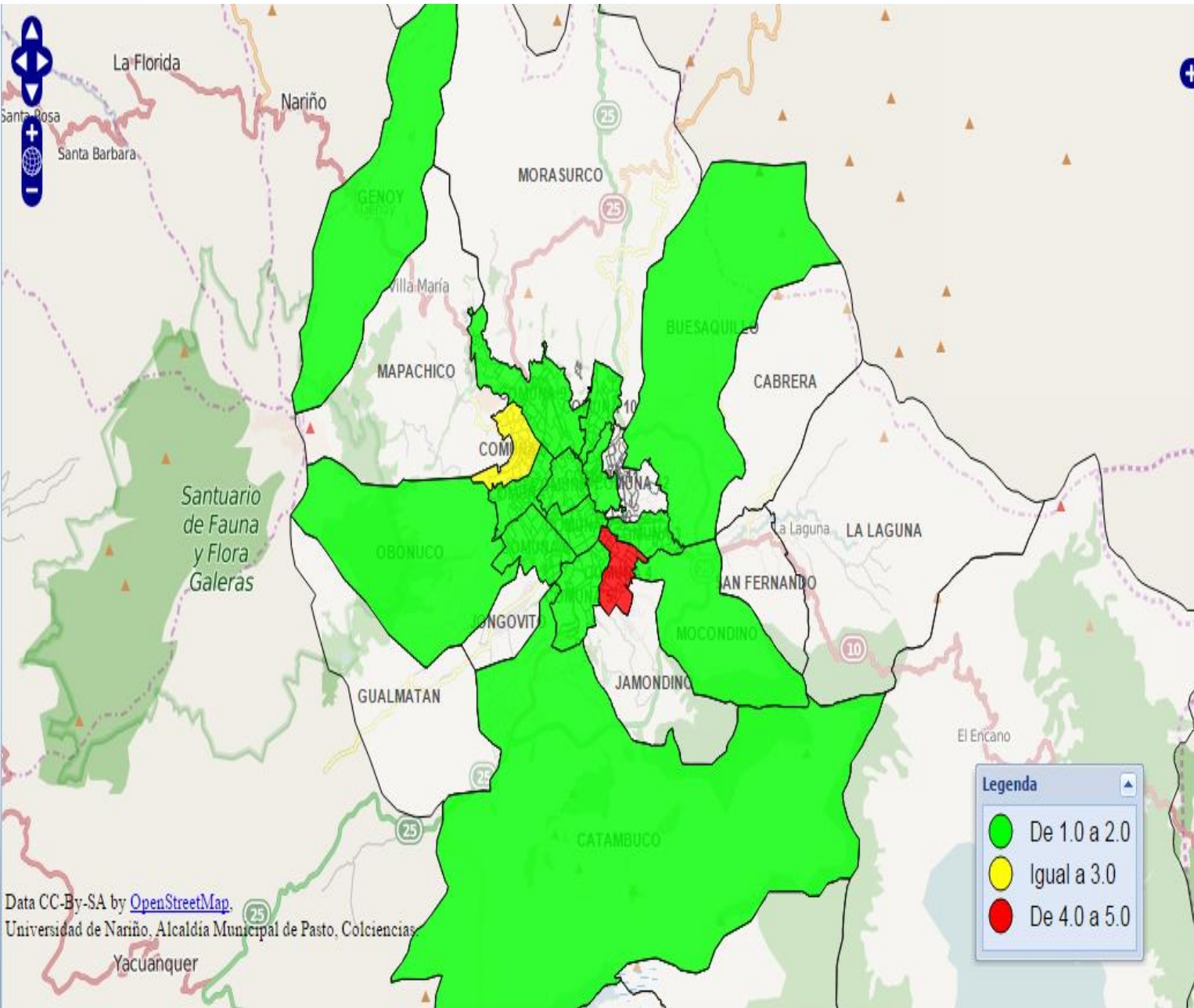

Nombre	Valor
COMUNA 4	5
COMUNA 8	3
COMUNA 1	2
COMUNA 10	2
COMUNA 11	2
COMUNA 6	2
COMUNA 9	1
GENOY	1
MOCONDINO	1
BUESAQUILLO	1
OBONUCO	1
CATAMBUCO	1
COMUNA 2	1
COMUNA 3	1
COMUNA 5	1
COMUNA 7	1

Legenda

- De 1.0 a 2.0
- Igual a 3.0
- De 4.0 a 5.0



MUERTES POR ACCIDENTES DE TRANSITO

MUNICIPIO DE PASTO. COMPARATIVO MES DE ENERO / AGOSTO, AÑOS 2014 - 2015

CASOS DE MUERTES POR ACCIDENTES DE TRANSITO - Municipio de Pasto.

Desagregado por: anual, mes

Periodo 01/ene/2014 a 31/ago/2015

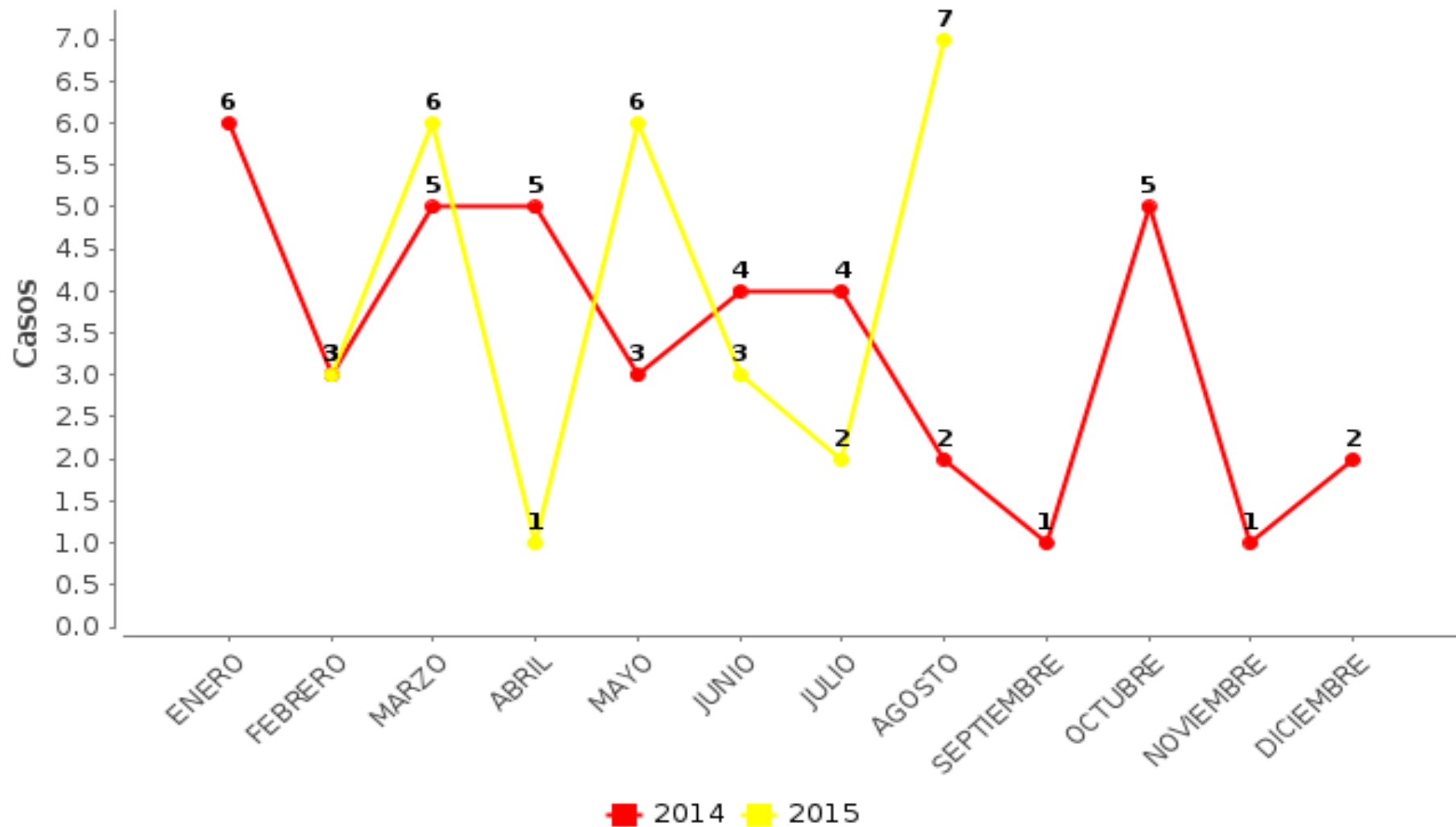

2014 32	2015 28		Variación -4	% -12,5	Promedio Mensual 3,5	Promedio Diario 0,1

CASOS DE MUERTES POR ACCIDENTES DE TRANSITO - Municipio de Pasto.
Desagregado por: anual, edad
1 de Enero a 31 de Agosto
de los años 2014 a 2015

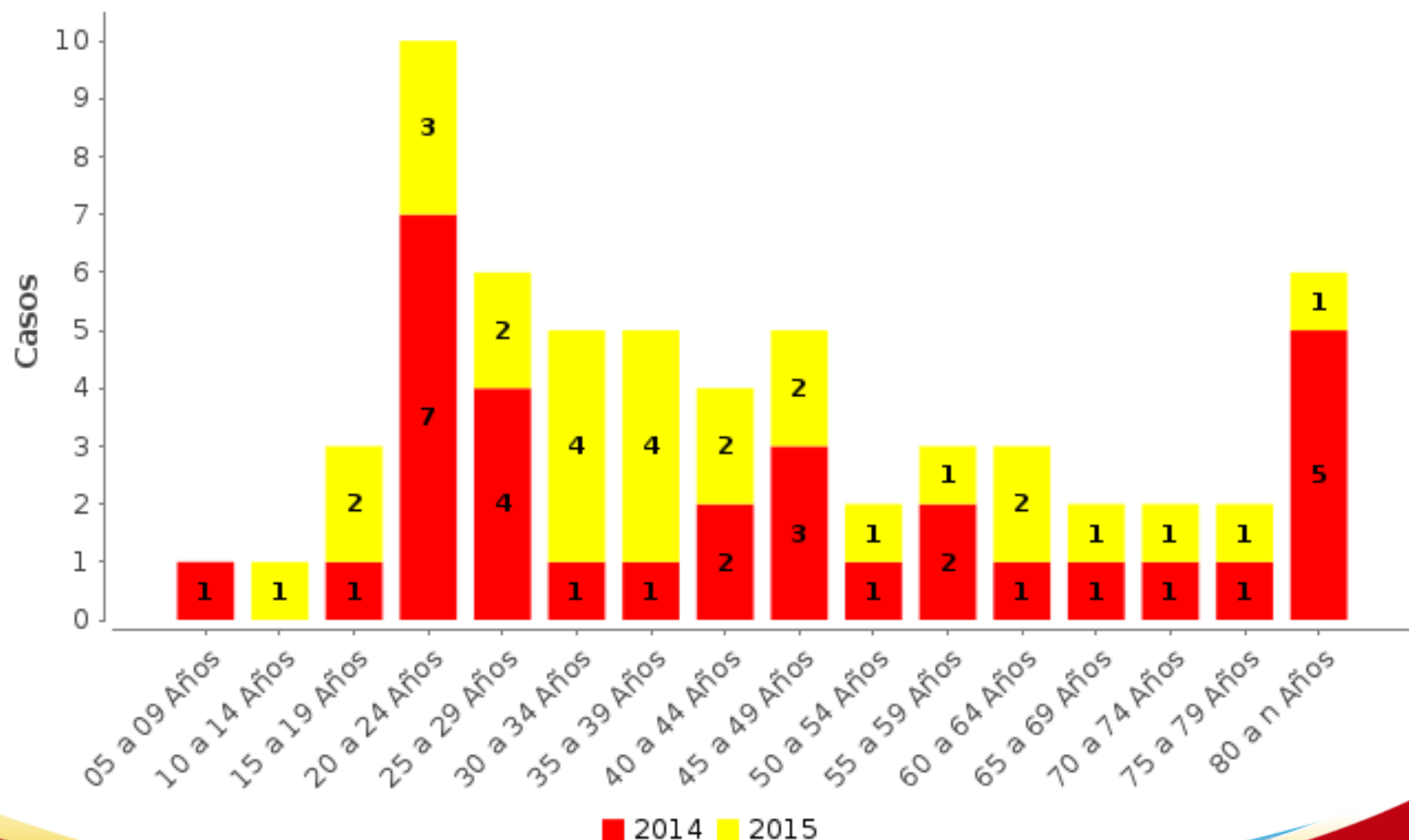

**CASOS DE MUERTES POR ACCIDENTES DE TRANSITO - Municipio de Pasto.
Desagregado por: anual, genero
1 de Enero a 31 de Agosto
de los años 2014 a 2015**

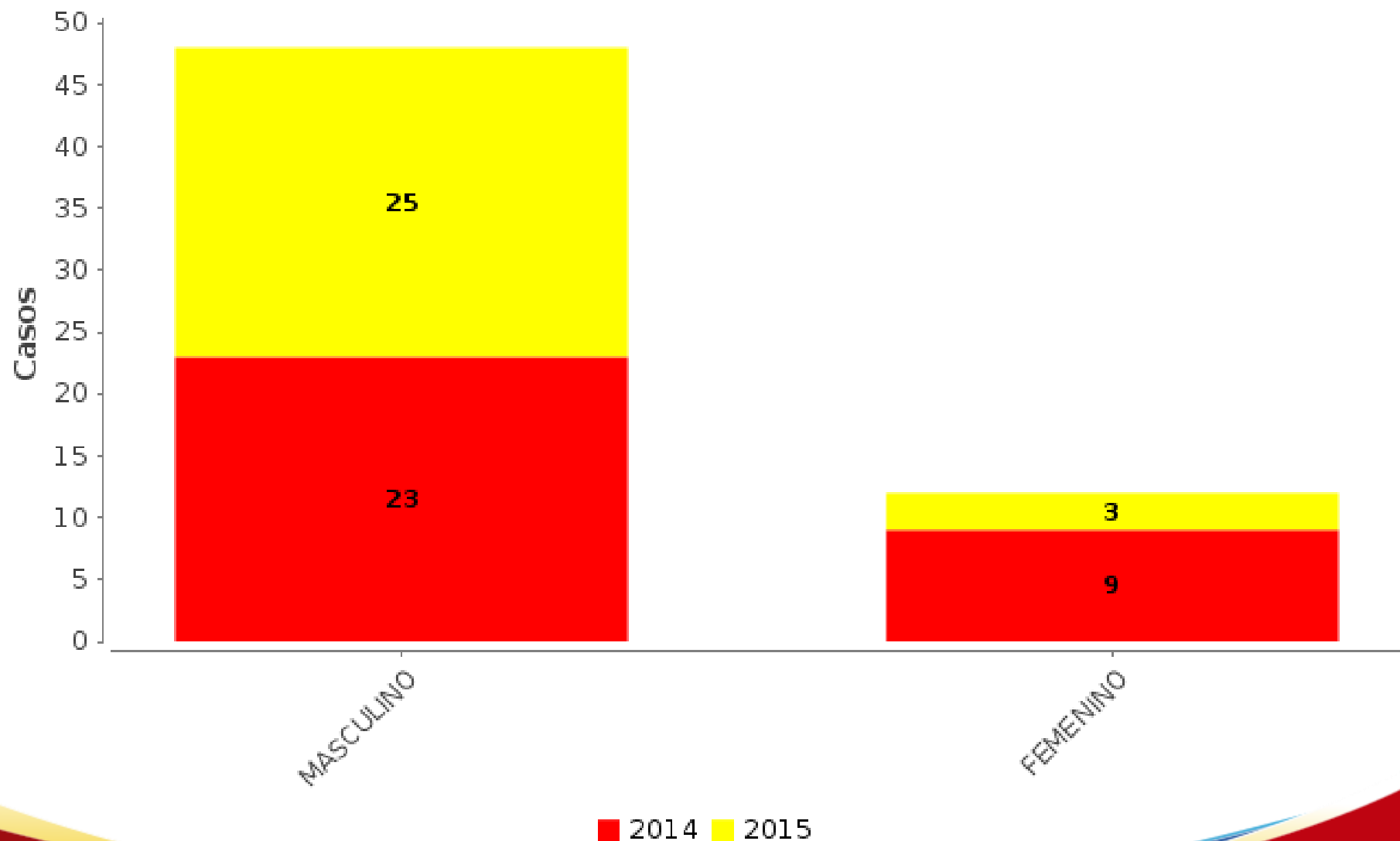

CASOS DE MUERTES POR ACCIDENTES DE TRANSITO - Municipio de Pasto.
Desagregado por: anual, dia semana
1 de Enero a 31 de Agosto
de los años 2014 a 2015

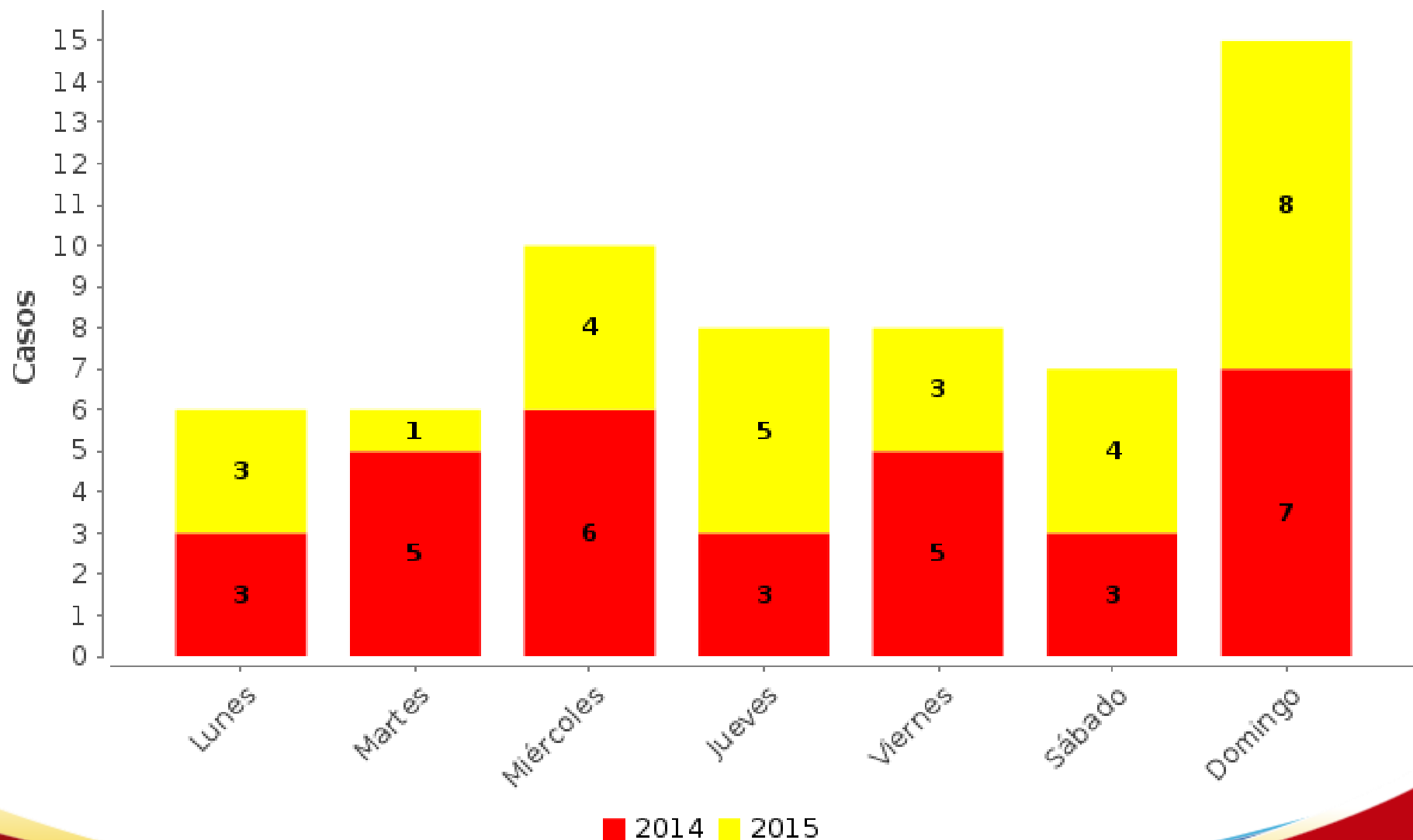

**CASOS DE MUERTES POR ACCIDENTES DE TRANSITO - Municipio de Pasto.
Desagregado por: anual, hora
1 de Enero a 31 de Agosto
de los años 2014 a 2015**

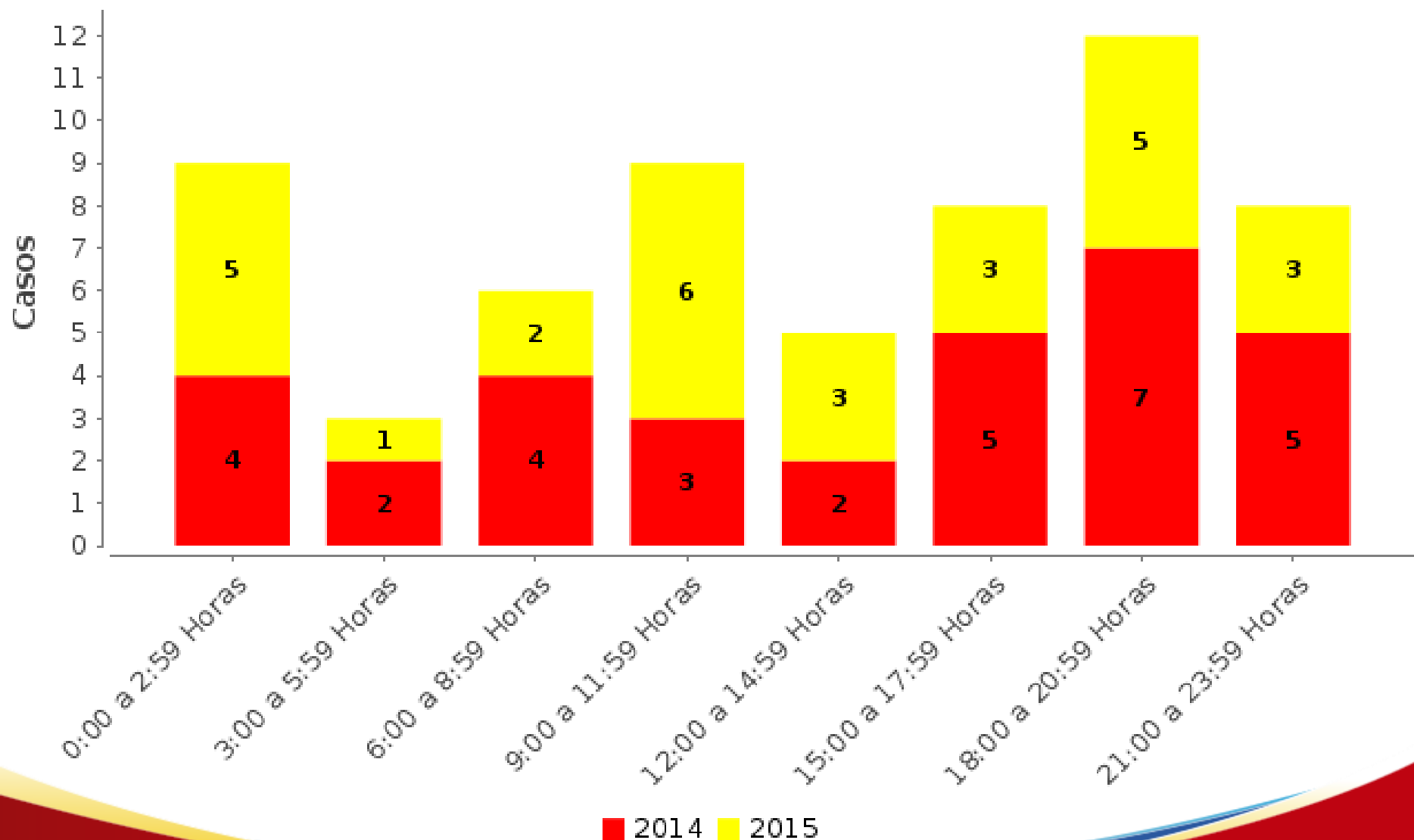

**CASOS DE MUERTES POR ACCIDENTES DE TRANSITO - Municipio de Pasto.
Desagregado por: anual, características de la victima
1 de Enero a 31 de Agosto
de los años 2014 a 2015**

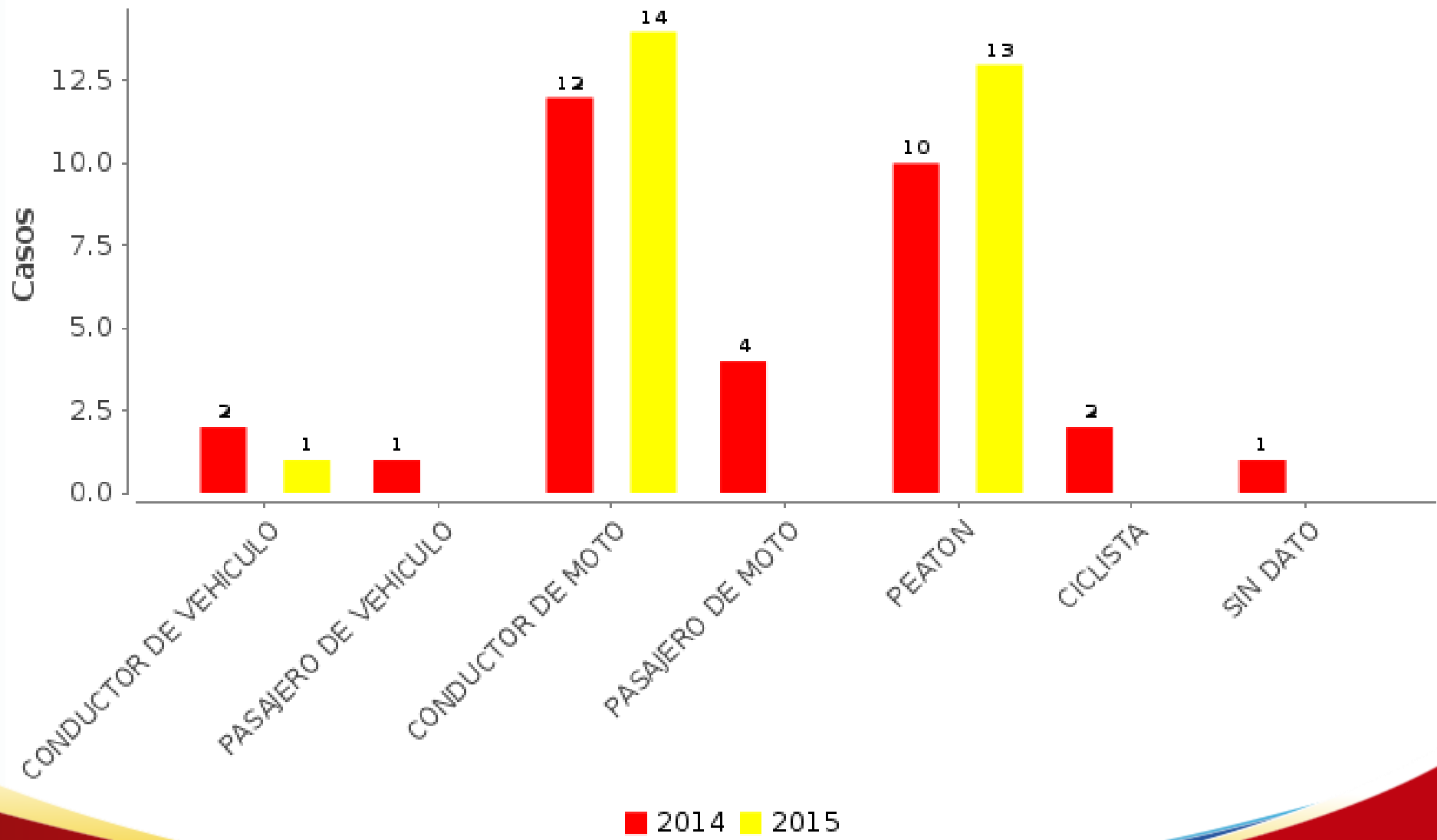

**CASOS DE MUERTES POR ACCIDENTES DE TRANSITO - Municipio de Pasto.
Desagregado por: anual, clase de accidente
1 de Enero a 31 de Agosto
de los años 2014 a 2015**

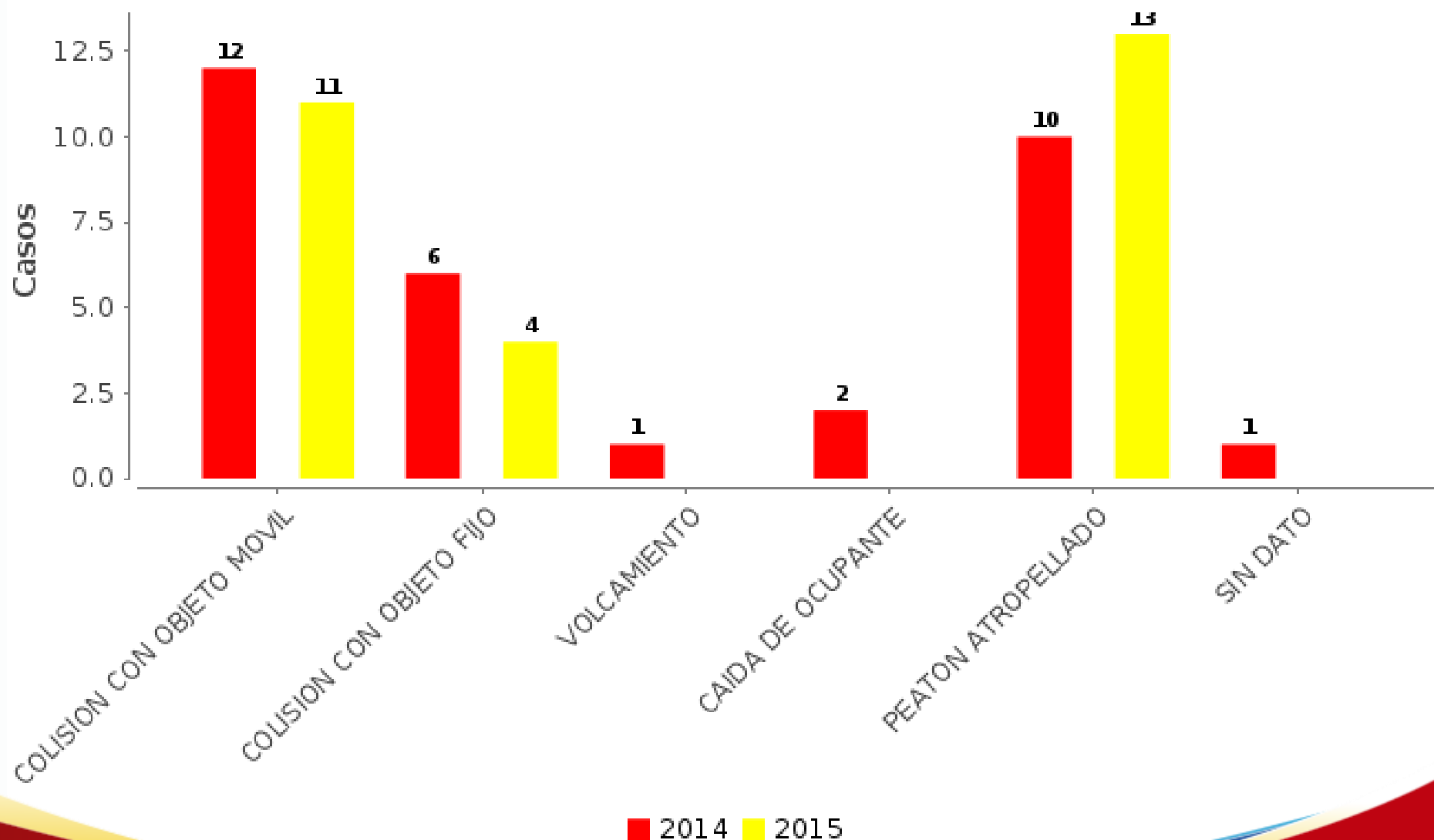

**CASOS DE MUERTES POR ACCIDENTES DE TRANSITO - Municipio de Pasto.
Desagregado por: anual, medidas de proteccion
1 de Enero a 31 de Agosto
de los años 2014 a 2015**

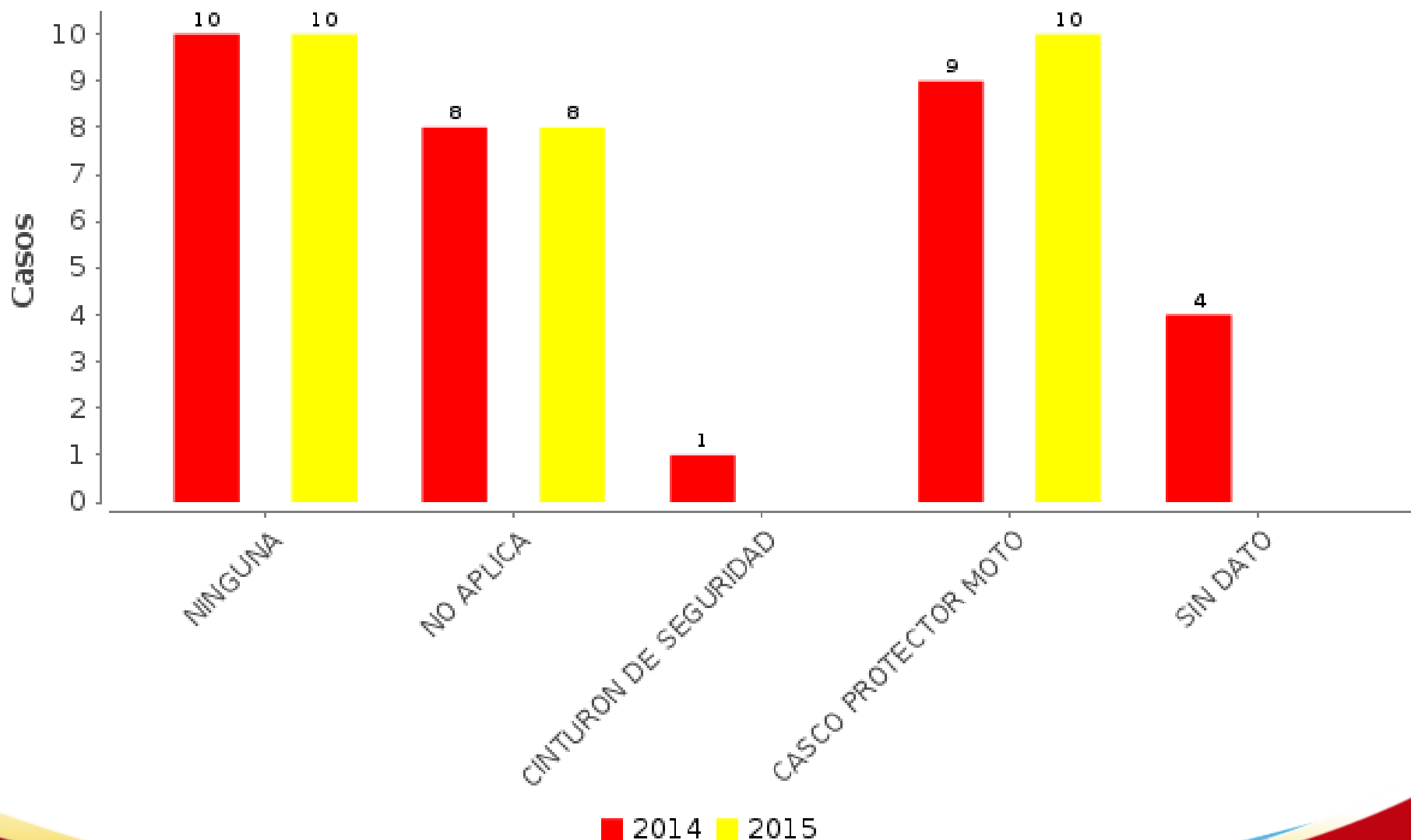

CASOS DE MUERTES POR ACCIDENTES DE TRANSITO - Municipio de Pasto.

Desagregado por: anual, tipo de via
1 de Enero a 31 de Agosto
de los años 2014 a 2015

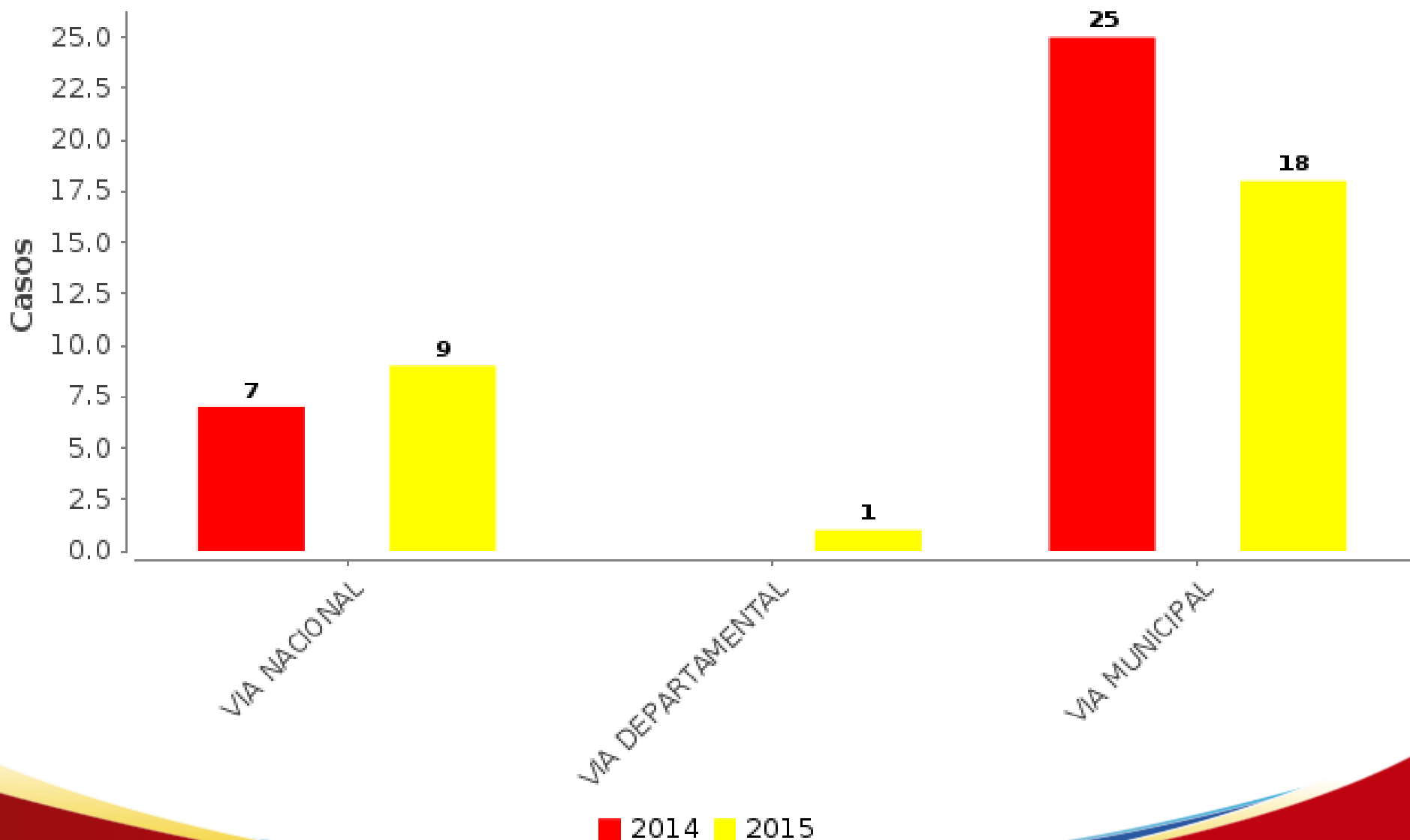

Casos de Muertes por Accidentes de Tránsito. Según Barrio del Evento. Municipio de Pasto. Mes de Enero - Agosto, Año 2015.

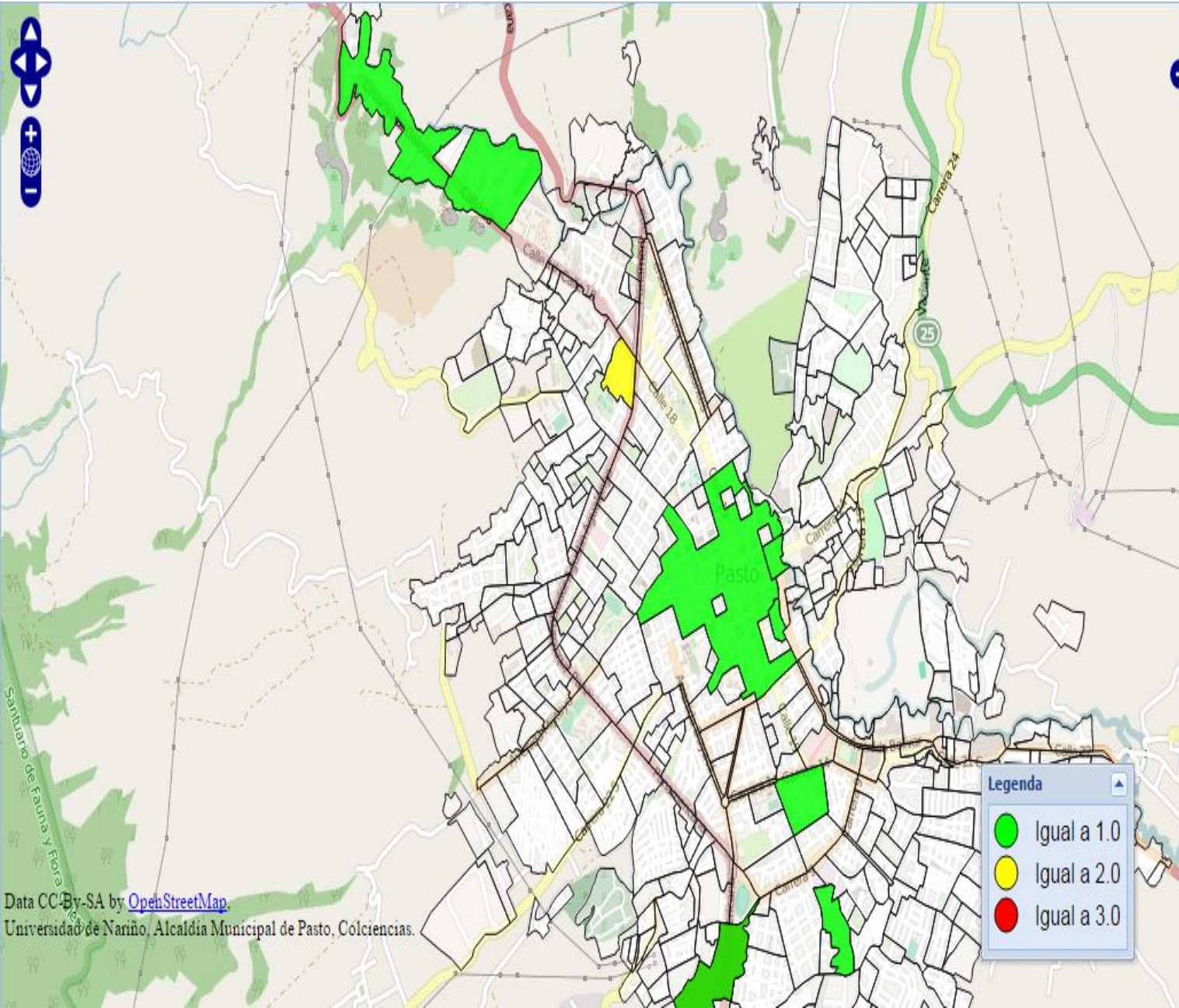

Nombre	Valor
CHAPAL	3
EL DORADO	2
CHAPAL II	1
EL POTRERILLO	1
FATIMA	1
LA PANADERIA	1
LOS DOS PUENTES	1
BRICEÑO	1
TOROBAJO	1
CENTRO	1

Legenda

- Igual a 1.0
- Igual a 2.0
- Igual a 3.0

Casos de Muertes por Accidentes de Tránsito. Según Comuna y Corregimiento del Evento. Municipio de Pasto. Mes de Enero - Agosto, Año 2015.

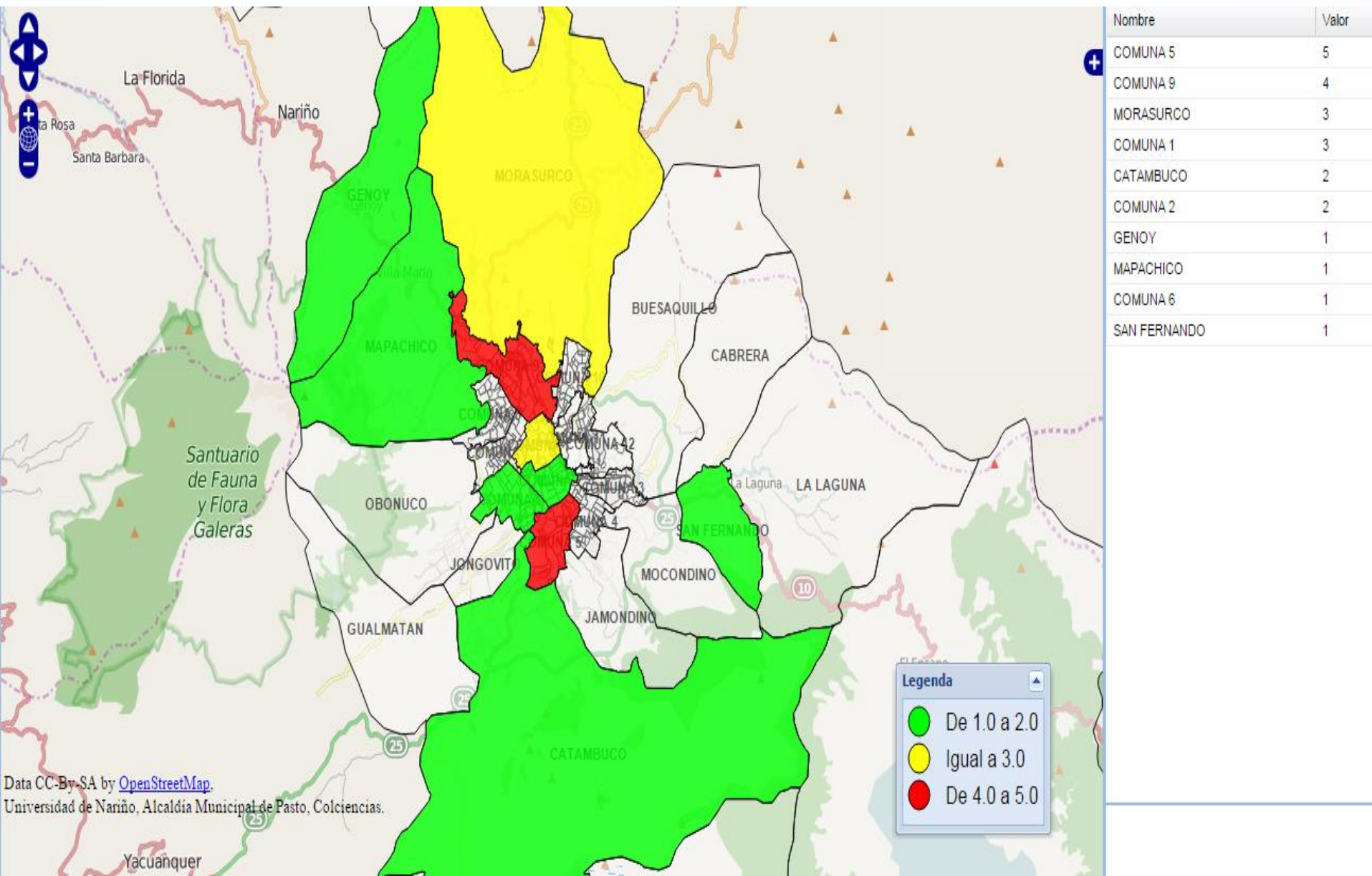



OTRAS MUERTES NO INTENCIONALES

MUNICIPIO DE PASTO. COMPARATIVO MES DE ENERO / AGOSTO, AÑOS 2014 - 2015

CASOS DE MUERTES NO INTENCIONALES - Municipio de Pasto.

Desagregado por: anual, mes
Periodo 01/ene/2014 a 31/ago/2015

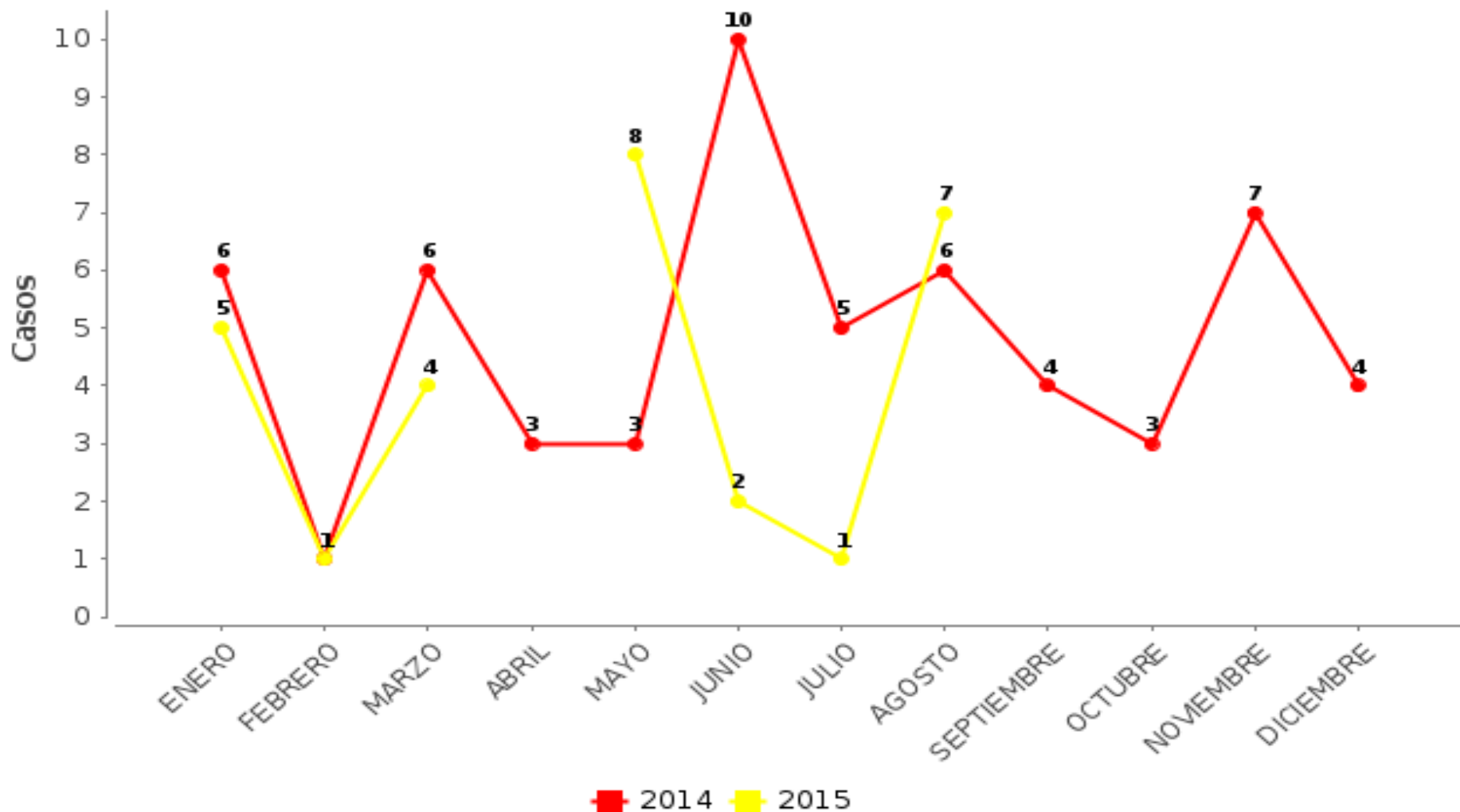

2014 40	2015 28		Variación -12	% -30%	Promedio Mensual 3,5	Promedio Diario 0,11
-------------------	-------------------	--	-------------------------	------------------	--------------------------------	--------------------------------

**CASOS DE MUERTES NO INTENCIONALES - Municipio de Pasto.
Desagregado por: anual, edad
1 de Enero a 31 de Agosto
de los años 2014 a 2015**

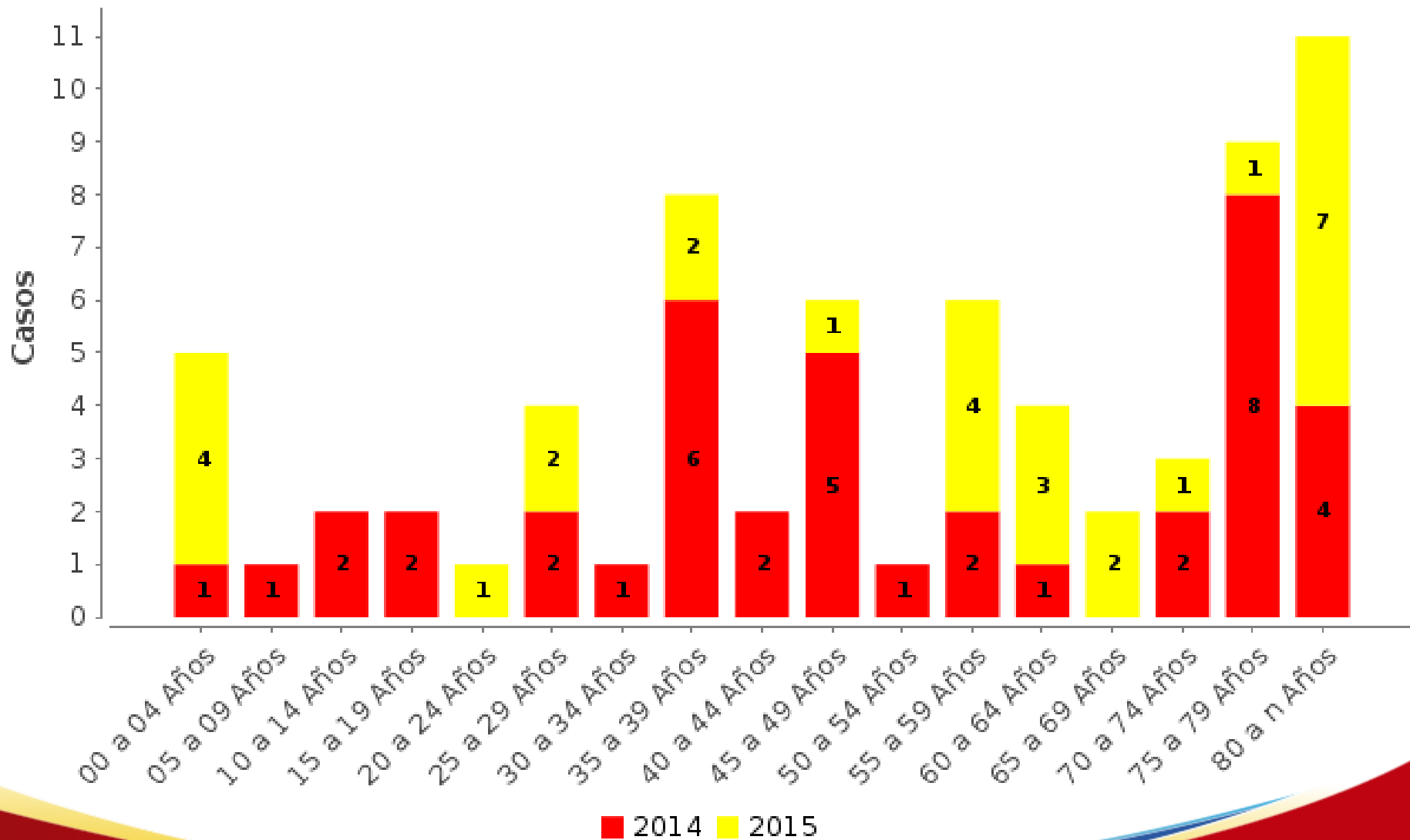

**CASOS DE MUERTES NO INTENCIONALES - Municipio de Pasto.
Desagregado por: anual, genero
1 de Enero a 31 de Agosto
de los años 2014 a 2015**

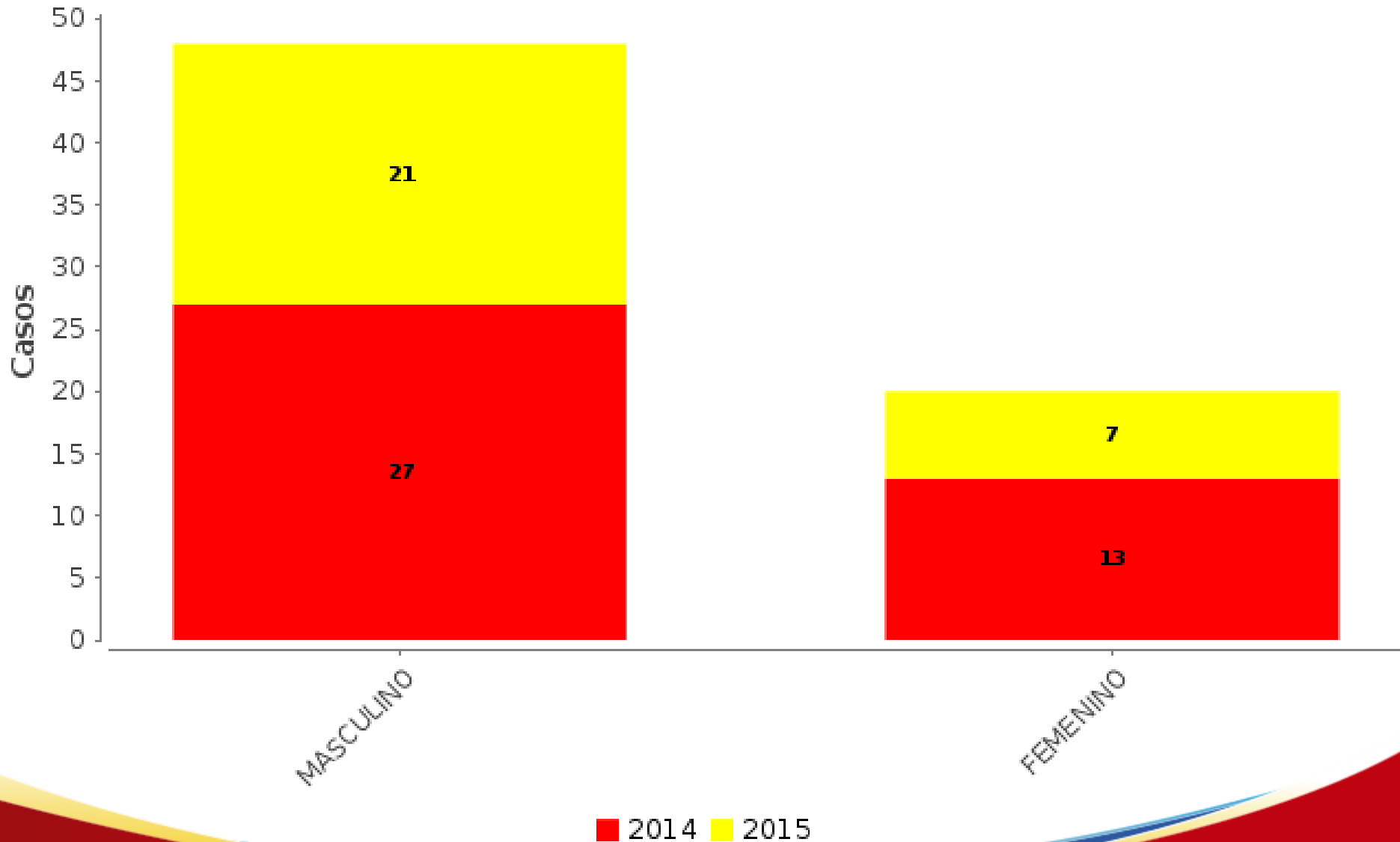

CASOS DE MUERTES NO INTENCIONALES - Municipio de Pasto.
Desagregado por: anual, día semana
1 de Enero a 31 de Agosto
de los años 2014 a 2015

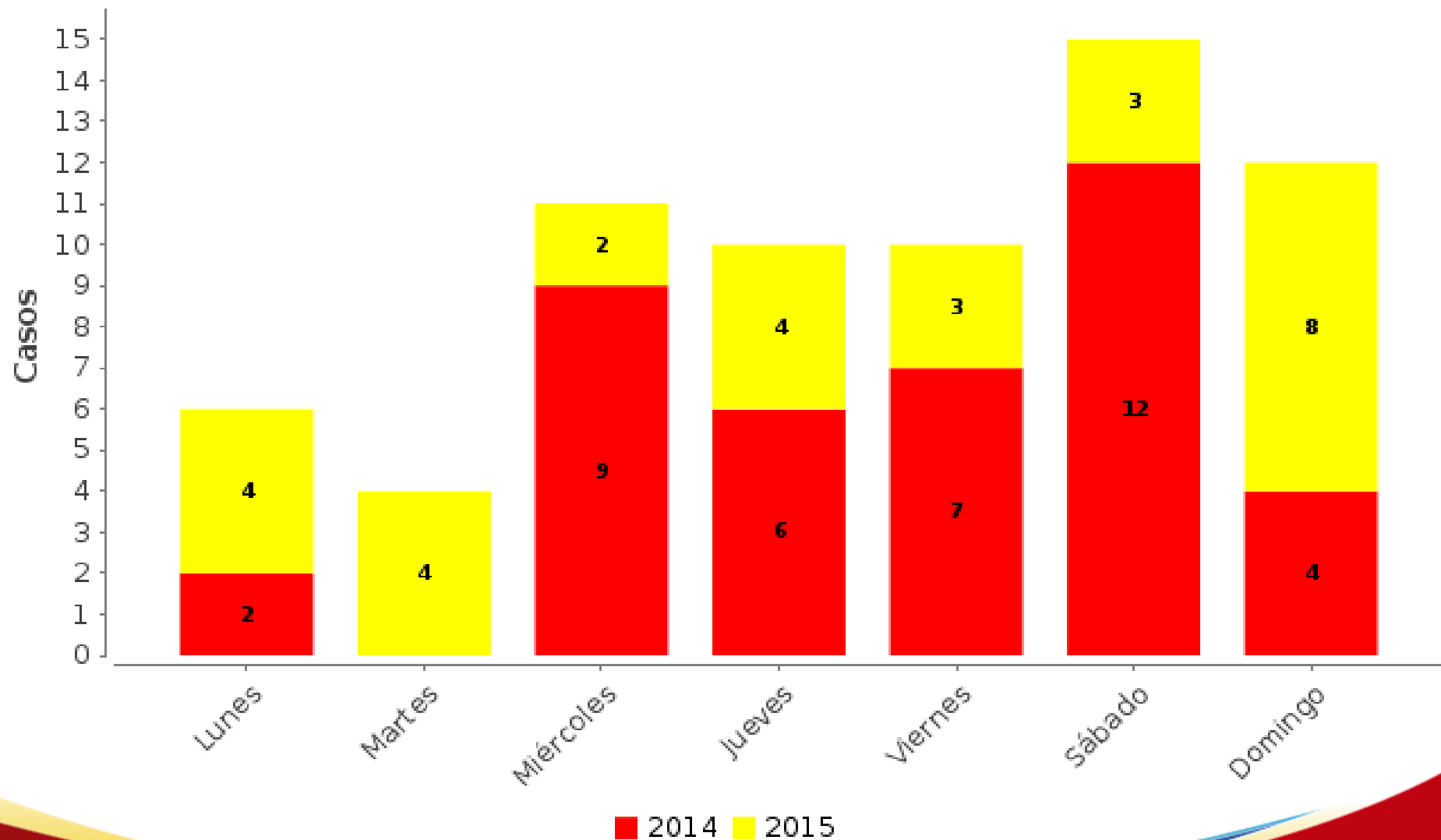

**CASOS DE MUERTES NO INTENCIONALES - Municipio de Pasto.
Desagregado por: anual, hora
1 de Enero a 31 de Agosto
de los años 2014 a 2015**

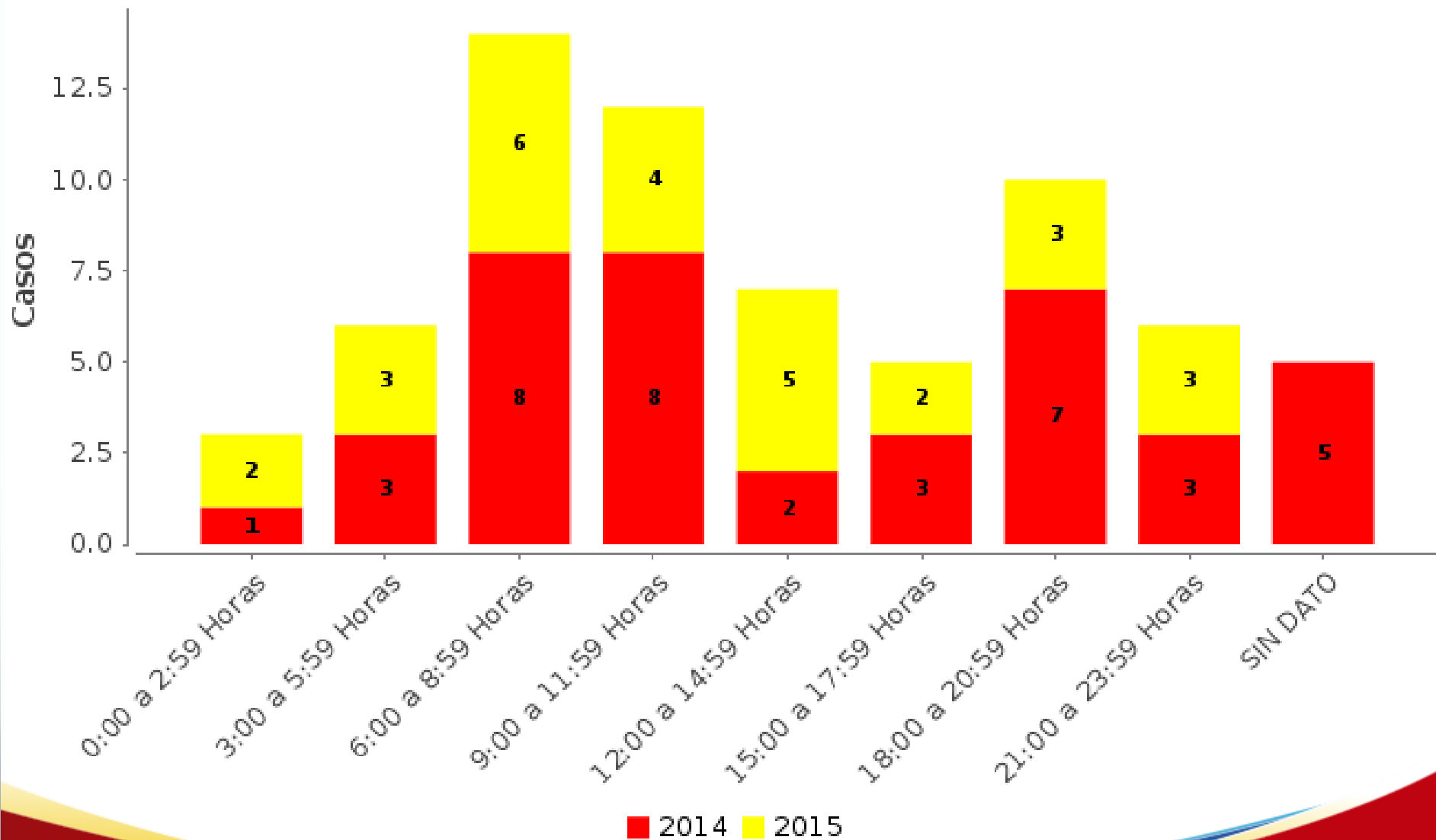

**CASOS DE MUERTES NO INTENCIONALES - Municipio de Pasto.
Desagregado por: anual, lugar del hecho
1 de Enero a 31 de Agosto
de los años 2014 a 2015**

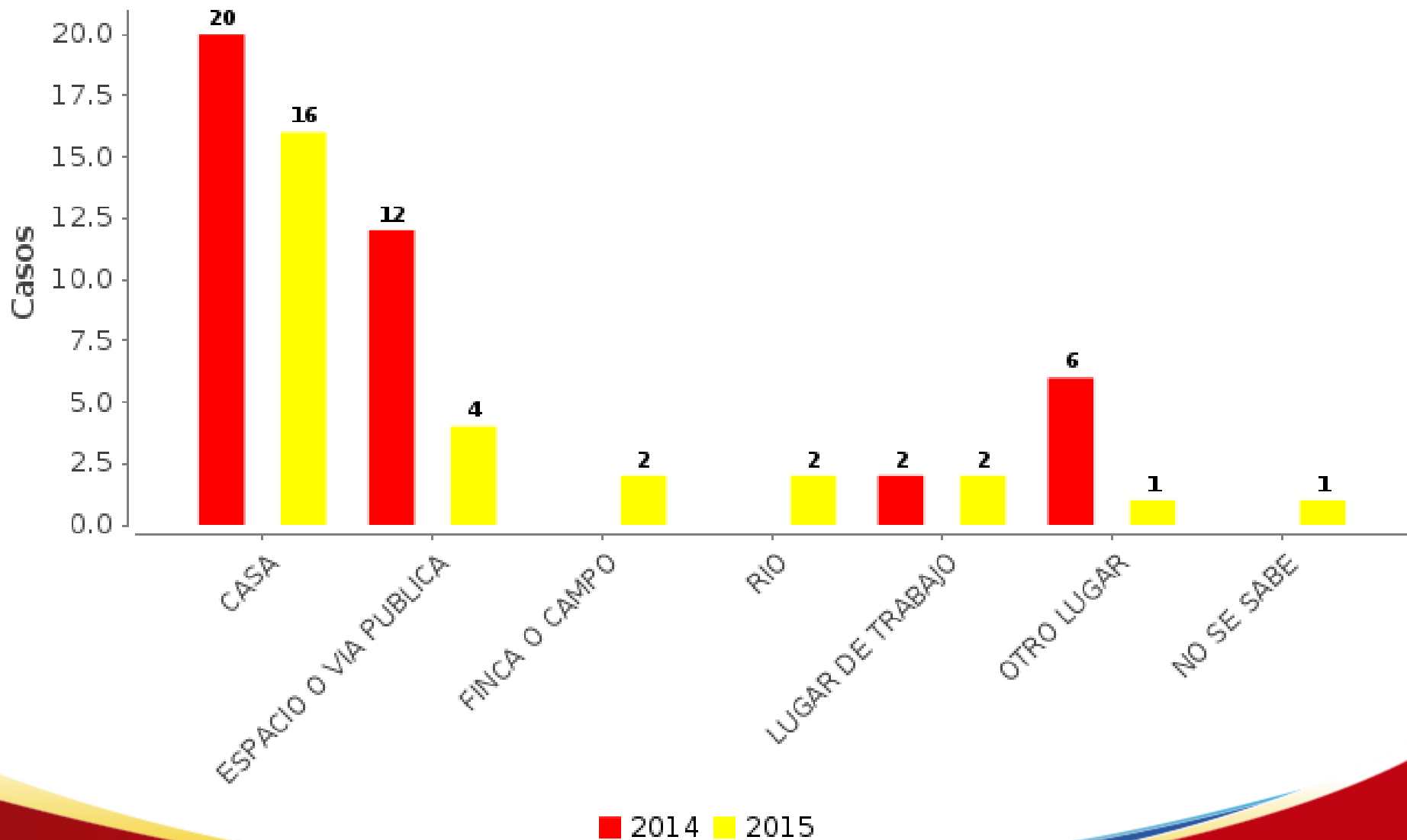

**CASOS DE MUERTES NO INTENCIONALES - Municipio de Pasto.
Desagregado por: anual, mecanismo de muerte
1 de Enero a 31 de Agosto
de los años 2014 a 2015**

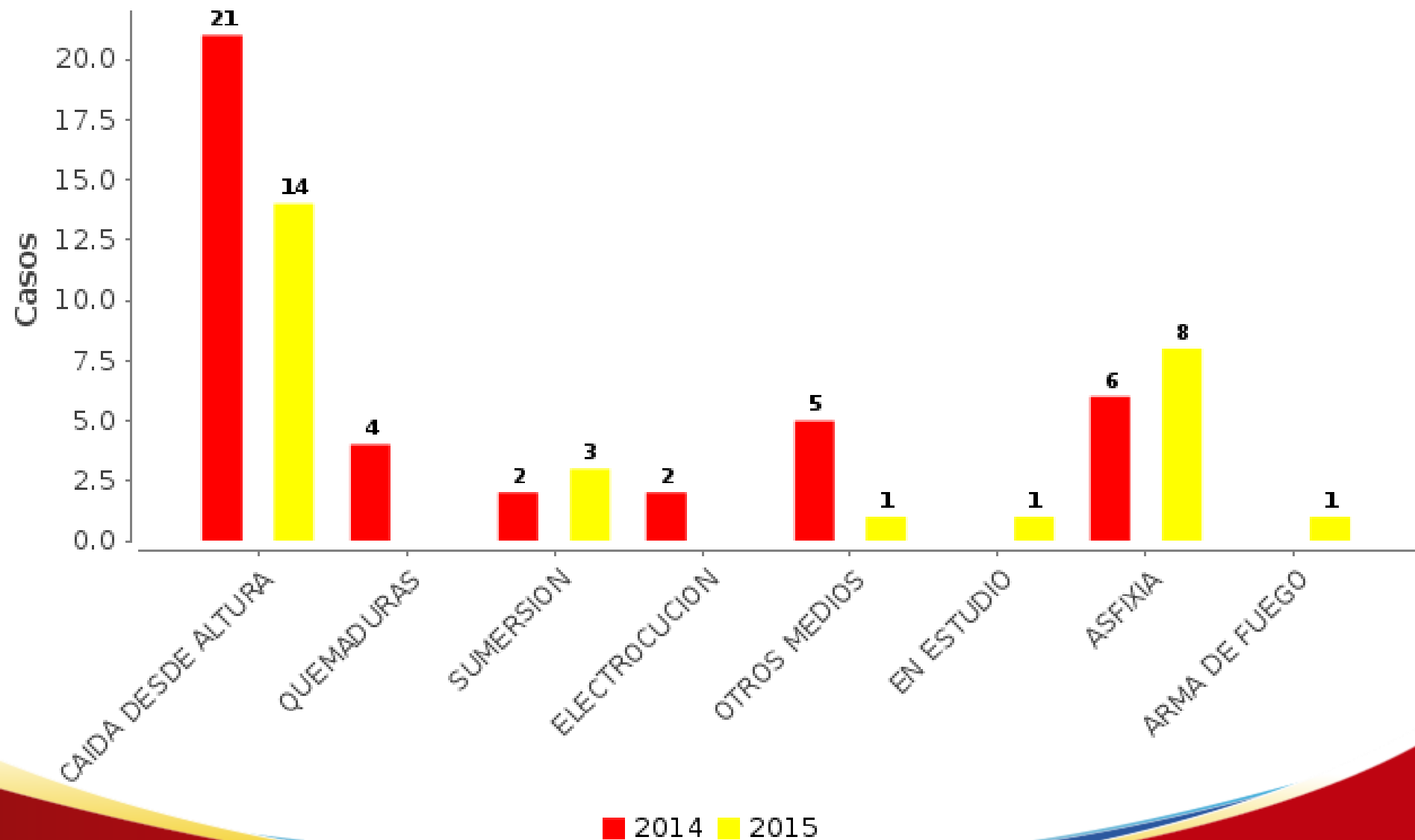

Casos de Otras Muertes No Intencionales. Según Barrio del Evento. Municipio de Pasto. Mes de Enero - Agosto, Año 2015.

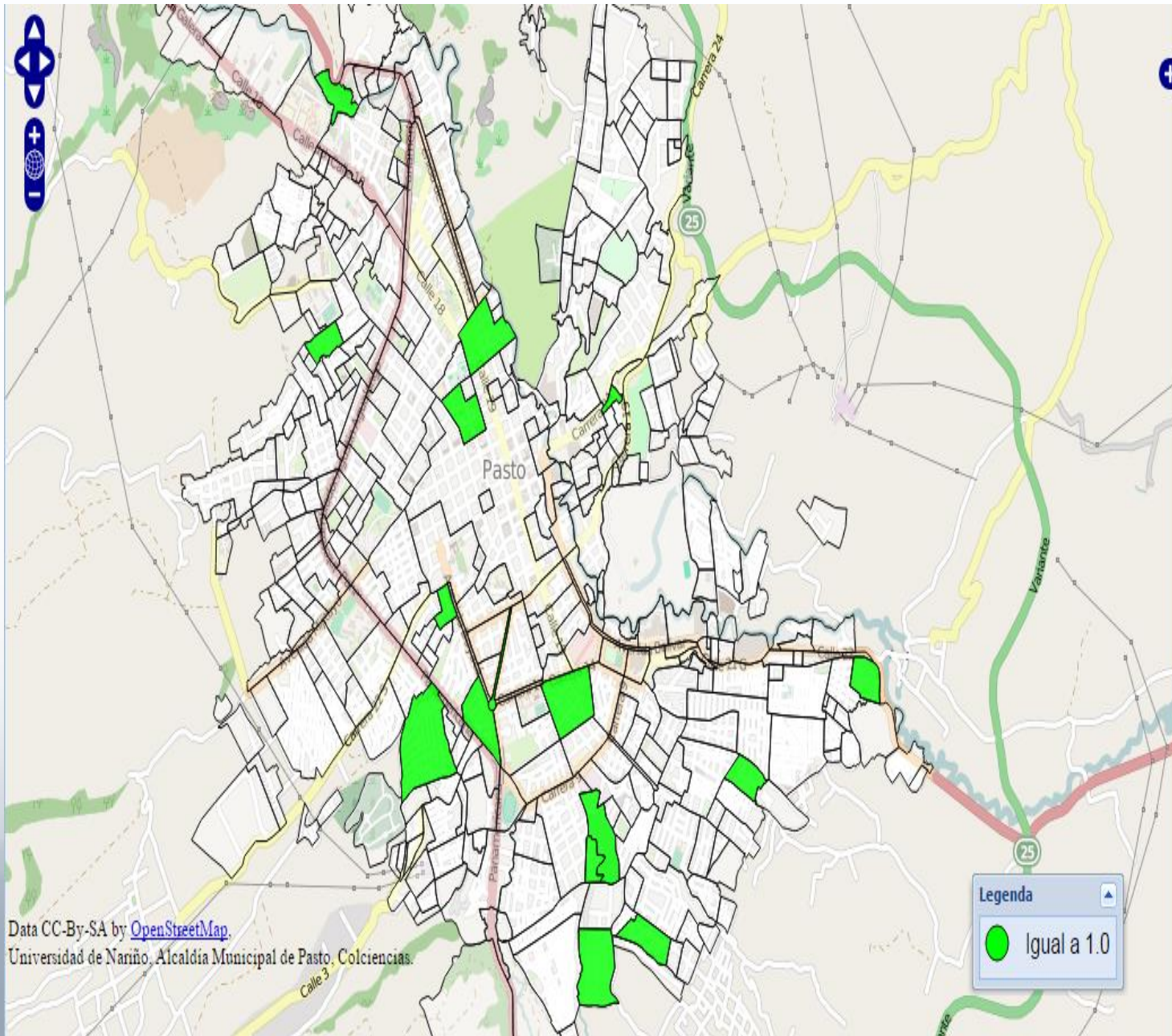

Nombre	Valor
AV. JULIAN BUCHELLI	1
BELEN	1
BELLA VISTA	1
BETANIA	1
CAICEDO	1
EL CALVARIO	1
EL POTRERILLO	1
FATIMA	1
JUAN XXIII	1
LA MINGA	1
LAS BRISAS	1
LAS CUADRAS	1
SAN ANDRES	1
SAN MIGUEL	1
SANTA CLARA	1
VILLAS DE SAN RAFAEL	1

Data CC-BY-SA by [OpenStreetMap](https://openstreetmap.org/).
 Universidad de Nariño, Alcaldía Municipal de Pasto, Colciencias.

Casos de Otras Muertes No Intencionales. Según Comuna y Corregimiento del Evento. Municipio de Pasto. Mes de Enero - Agosto, Año 2015.

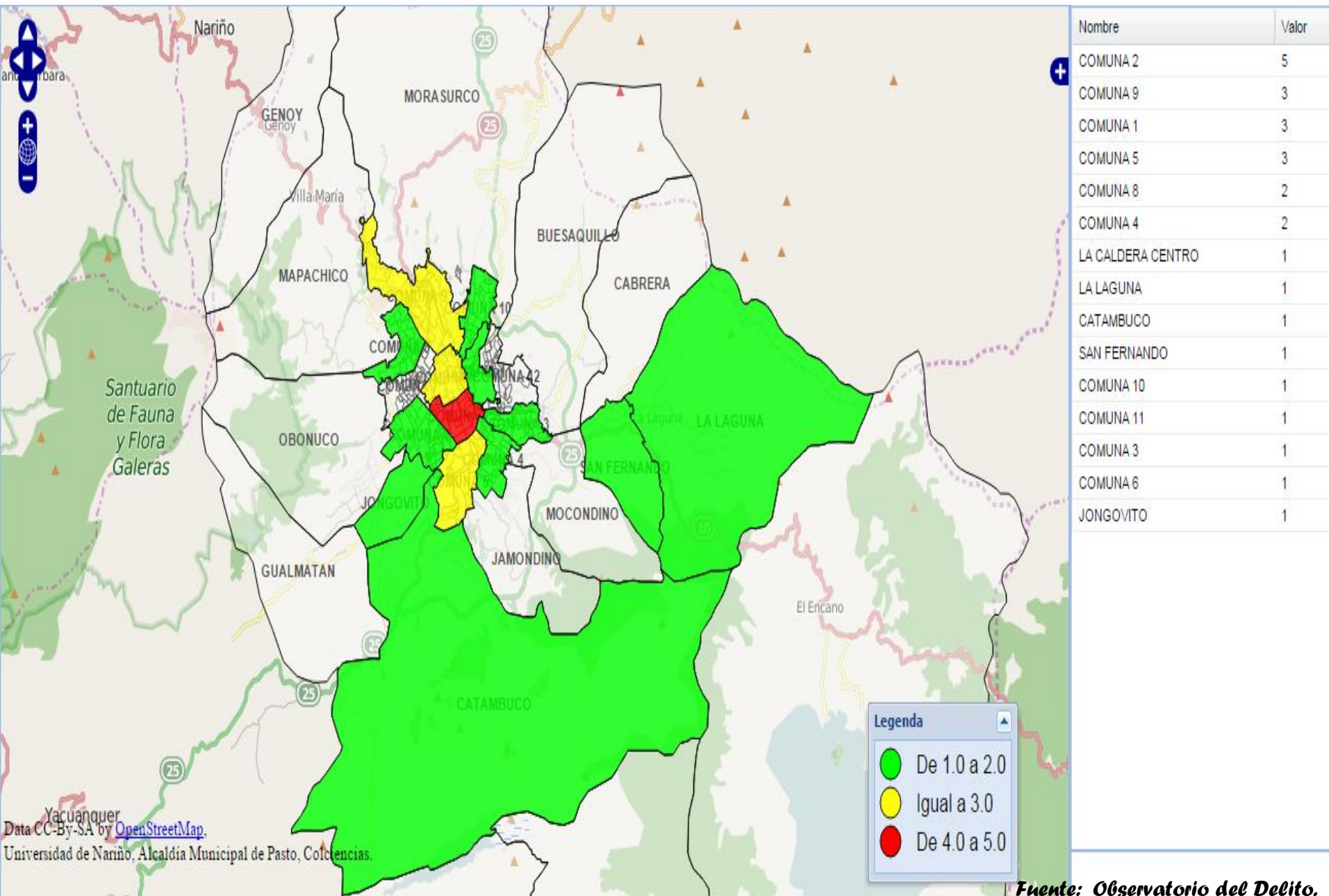



ALCALDÍA DE PASTO

FIN DE LA PRESENTACIÓN

GRACIAS POR
SU ATENCIÓN