



ALCALDÍA DE PASTO

Legitimidad Participación Honestidad



SC-CER367095



SECRETARIA DE GOBIERNO
SUBSECRETARIA JUSTICIA Y SEGURIDAD
OBSERVATORIO DEL DELITO

SISTEMA DE VIGILANCIA LESIONES DE CAUSA EXTERNA FATAL



ALCALDÍA DE PASTO
Legitimidad Participación Honestidad



HOMICIDIOS

SEXO	ENERO	FEBRERO	MARZO	ABRIL	MAYO	TOTAL	%
MASCULINO	7	6	6	3	5	27	87
FEMENINO	0	1	0	0	3	4	13
TOTAL	7	7	6	3	8	31	100

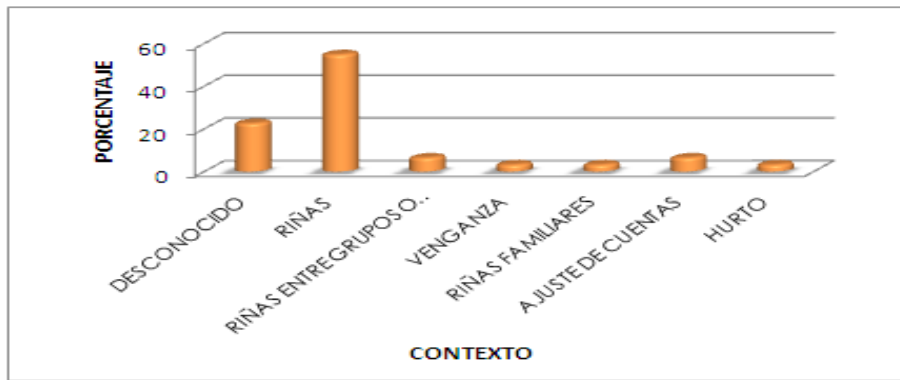
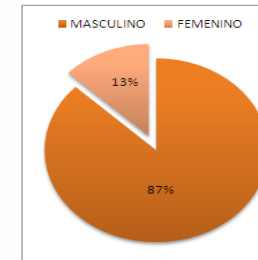

CONTEXTO	ENERO	FEBRERO	MARZO	ABRIL	MAYO	TOTAL	%
DESCONOCIDO	0	2	2	2	1	7	23
RIÑAS	6	4	4	1	2	17	55
RIÑAS ENTRE GRUPOS O PANDILLAS	0	0	0	0	2	2	6
VENGANZA	0	0	0	0	1	1	3
RIÑAS FAMILIARES	0	0	0	0	1	1	3
AJUSTE DE CUENTAS	0	1	0	0	1	2	6
HURTO	1	0	0	0	0	1	3
TOTAL	7	7	6	3	8	31	100

TIPO ARMA	ENERO	FEBRERO	MARZO	ABRIL	MAYO	TOTAL	%
ARMA DE FUEGO	0	4	3	0	6	13	42
ARMA BLANCA	7	3	3	3	2	18	58
TOTAL	7	7	6	3	8	31	100

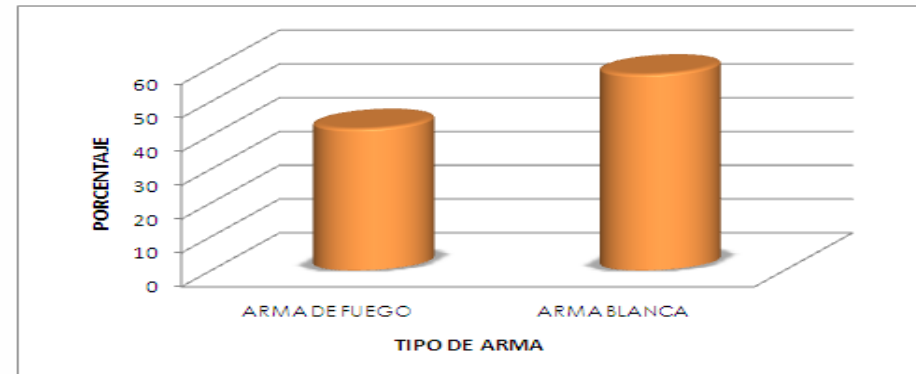

HOMICIDIOS

COMUNA	ENERO	FEBRERO	MARZO	ABRIL	MAYO	TOTAL	%
COMUNA 1	2	0	0	0	0	2	10
COMUNA 2	0	0	0	1	0	1	5
COMUNA 4	3	0	2	0	0	5	25
COMUNA 5	0	0	1	1	1	3	15
COMUNA 9	0	0	0	1	0	1	5
COMUNA 10	0	3	1	0	2	6	30
COMUNA 11	1	0	0	0	0	1	5
COMUNA 12	0	0	1	0	0	1	5
TOTAL	6	3	5	3	3	20	100

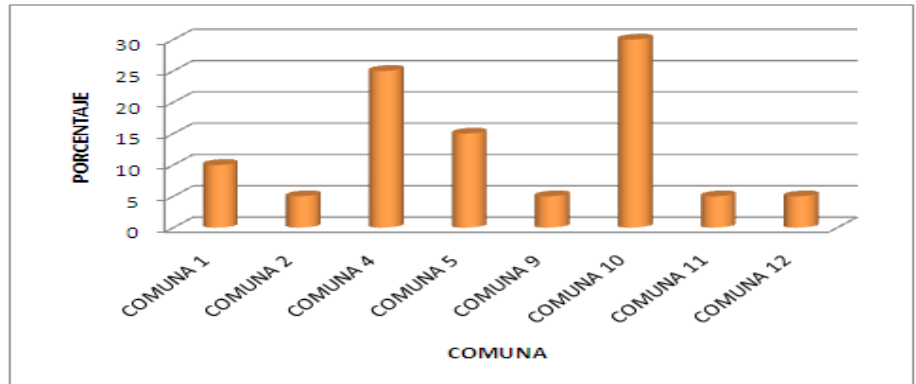

CORREGIMIENTO	ENERO	FEBRERO	MARZO	ABRIL	MAYO	TOTAL	%
JONGOVITO	0	0	0	0	2	2	18
OBONUOCO	0	0	0	0	1	1	9
MAPACHICO	0	0	1	0	0	1	9
GENOY	0	0	0	0	2	2	18
MORASURCO	0	1	0	0	0	1	9
LA LAGUNA	0	1	0	0	0	1	9
MOCONDINO	1	0	0	0	0	1	9
CATAMBUCO	0	2	0	0	0	2	18
TOTAL	1	4	1	0	5	11	100

SUICIDIOS

SEXO	ENERO	FEBRERO	MARZO	ABRIL	MAYO	TOTAL	%
MASCULINO	4	2	2	1	1	10	77
FEMENINO	1	0	2	0	0	3	23
TOTAL	5	2	4	1	1	13	100

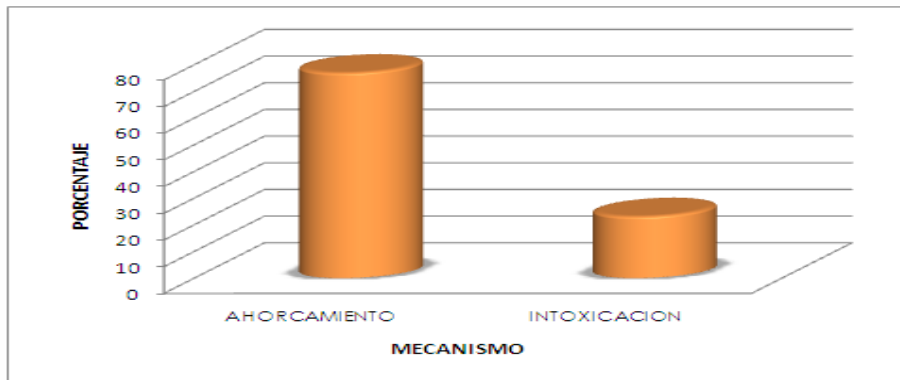
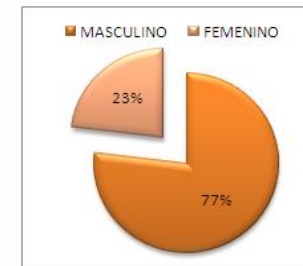

MECANISMO	ENERO	FEBRERO	MARZO	ABRIL	MAYO	TOTAL	%
AHORCAMIENTO	5	2	1	1	1	10	77
INTOXICACION	0	0	3	0	0	3	23
TOTAL	5	2	4	1	1	13	100

CONTEXTO	ENERO	FEBRERO	MARZO	ABRIL	MAYO	TOTAL	%
CONFLICTOS CON LA PAREJA	3	1	1	1	0	6	46
OTRO TIPO DE EVENTOS	0	1	0	0	0	1	8
DESCONOCIDO	2	0	3	0	1	6	46
TOTAL	5	2	4	1	1	13	100

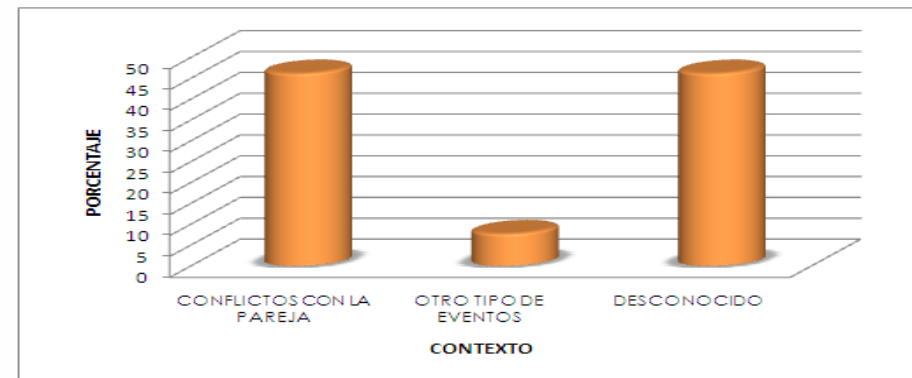

SUICIDIOS

COMUNA	ENERO	FEBRERO	MARZO	ABRIL	MAYO	TOTAL	%
COMUNA 2	0	1	1	0	1	3	27
COMUNA 3	1	0	0	0	0	1	9
COMUNA 5	1	1	0	0	0	2	18
COMUNA 8	1	0	1	0	0	2	18
COMUNA 10	2	0	0	0	0	2	18
COMUNA 11	0	0	1	0	0	1	9
TOTAL	5	2	3	0	1	11	100

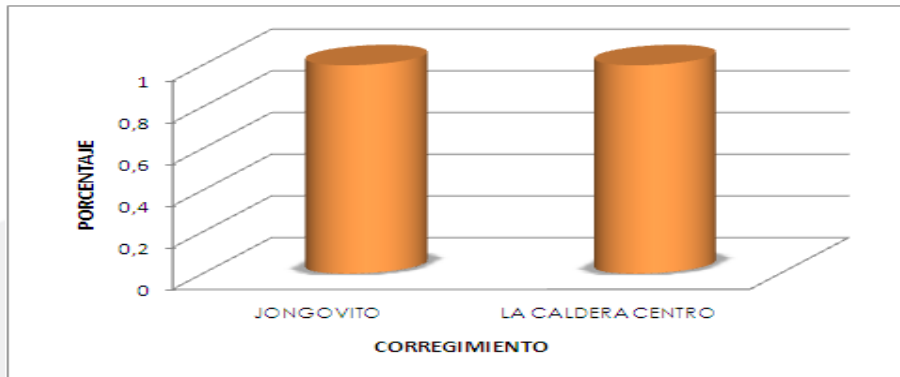
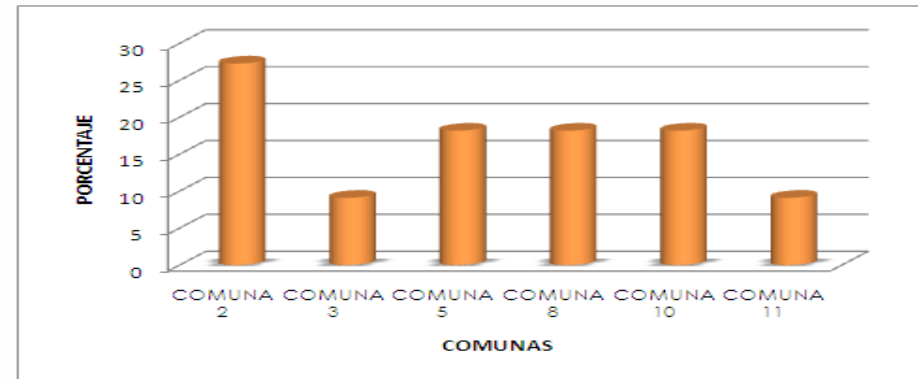

CORREGIMIENTO	ENERO	FEBRERO	MARZO	ABRIL	MAYO	TOTAL	%
JONGOVITO	0	0	0	1	0	1	50
LA CALDERA CENTRO	0	0	1	0	0	1	50
TOTAL	0	0	1	1	0	2	100

MUERTES EN ACCIDENTES DE TRANSITO

SEXO	ENERO	FEBRERO	MARZO	ABRIL	MAYO	TOTAL	%
MASCULINO	3	4	1	6	1	15	79
FEMENINO	2	1	0	0	1	4	21
TOTAL	5	5	1	6	2	19	100

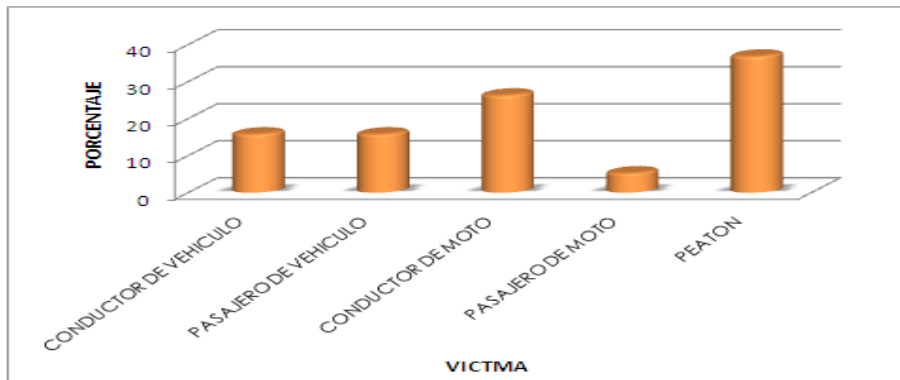
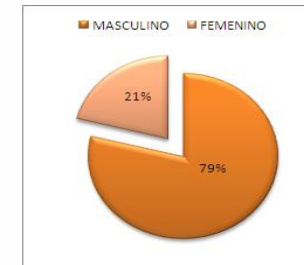

VICTIMA	ENERO	FEBRERO	MARZO	ABRIL	MAYO	TOTAL	%
CONDUCTOR DE VEHICULO	1	0	0	2	0	3	16
PASAJERO DE VEHICULO	2	0	0	1	0	3	16
CONDUCTOR DE MOTO	0	2	1	1	1	5	26
PASAJERO DE MOTO	0	0	0	0	1	1	5
PEATON	2	3	0	2	0	7	37
TOTAL	5	5	1	6	2	19	100

CLASE ACCIDENTE	ENERO	FEBRERO	MARZO	ABRIL	MAYO	TOTAL	%
COLISION CON OBJETO MOVIL	0	0	1	4	1	6	32
COLISION CON OBJETO FIJO	3	2	0	0	1	6	32
PEATON ATROPELLADO	2	3	0	2	0	7	37
TOTAL	5	5	1	6	2	19	100

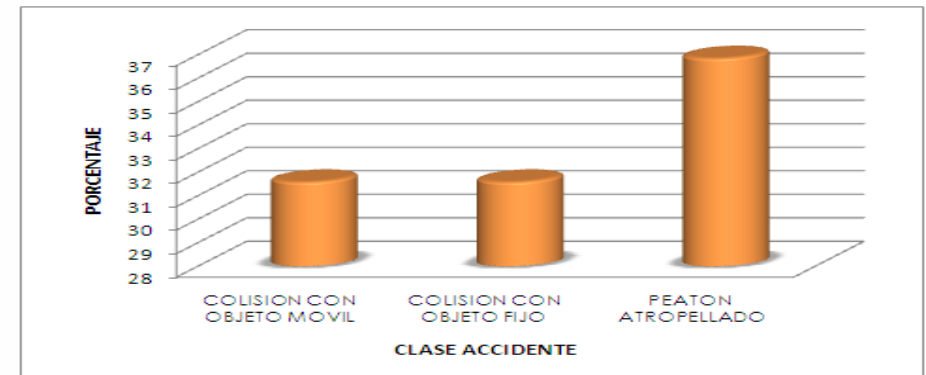

MUERTES EN ACCIDENTES DE TRANSITO

COMUNA	ENERO	FEBRERO	MARZO	ABRIL	MAYO	TOTAL	%
COMUNA 3	0	0	0	2	0	2	14
COMUNA 6	0	1	1	3	1	6	43
COMUNA 7	0	1	0	0	1	2	14
COMUNA 9	3	1	0	0	0	4	29
TOTAL	3	3	1	5	2	14	100

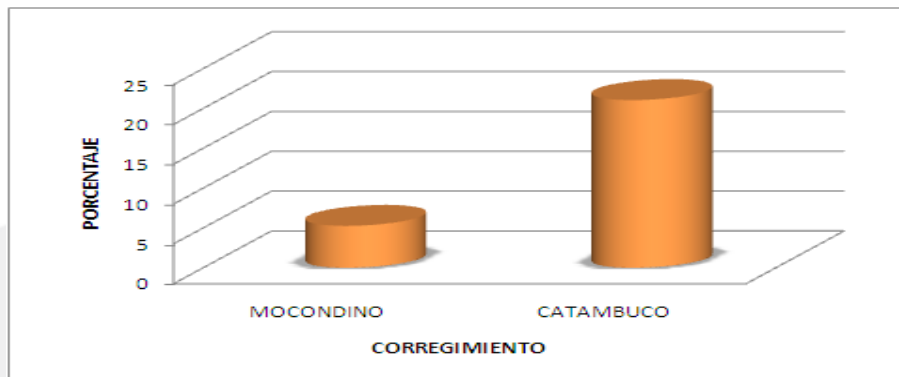
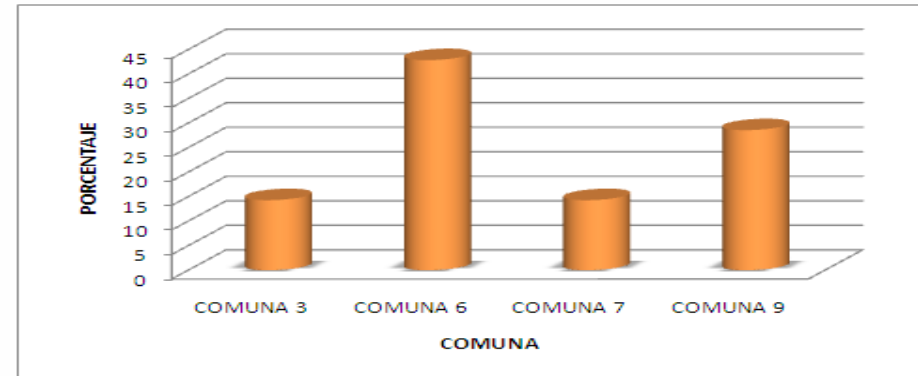

CORREGIMIENTO	ENERO	FEBRERO	MARZO	ABRIL	MAYO	TOTAL	%
MOCONDINO	1	0	0	0	0	1	5
CATAMBUCO	1	2	0	1	0	4	21
TOTAL	2	2	0	1	0	19	100

MUERTES ACCIDENTALES

SEXO	ENERO	MARZO	ABRIL	MAYO	TOTAL	%
MASCULINO	4	4	2	3	13	72
FEMENINO	2	2	1	0	5	28
TOTAL	6	6	3	3	18	100

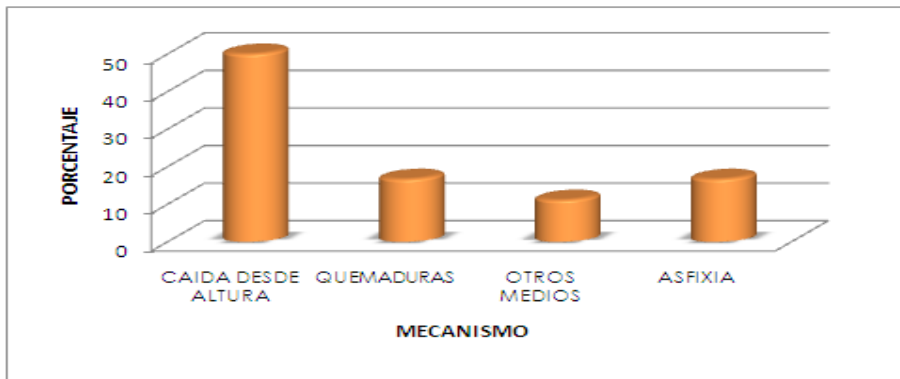
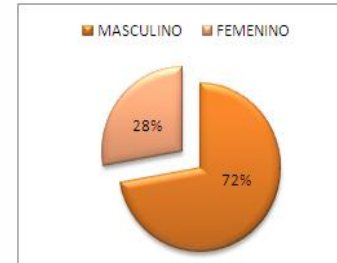

MECANISMO	ENERO	MARZO	ABRIL	MAYO	TOTAL	%
CAIDA DESDE ALTURA	1	3	3	2	9	50
QUEMADURAS	2	1	0	0	3	17
OTROS MEDIOS	1	1	0	0	2	11
ASFIXIA	2	1	0	0	3	17
TOTAL	6	6	3	3	18	100

LUGAR	ENERO	MARZO	ABRIL	MAYO	TOTAL	%
CASA	4	5	3	2	14	78
ESPACIO O VIA PUBLICA	1	1	0	0	2	11
OTRO LUGAR	1	0	0	0	1	6
TOTAL	6	6	3	3	18	100

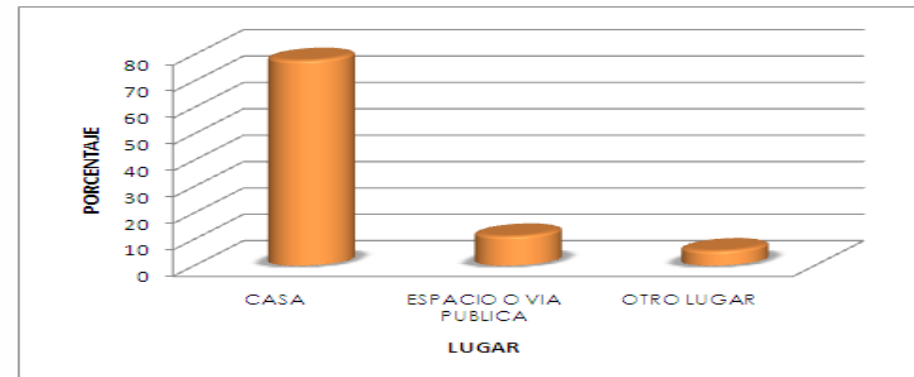

MUERTES ACCIDENTALES

COMUNA	ENERO	MARZO	ABRIL	MAYO	TOTAL	%
COMUNA 1	1	2	1	0	4	24
COMUNA 2	1	1	0	0	2	12
COMUNA 4	2	0	1	0	3	18
COMUNA 5	1	1	0	0	2	12
TOTAL	5	6	3	3	17	100

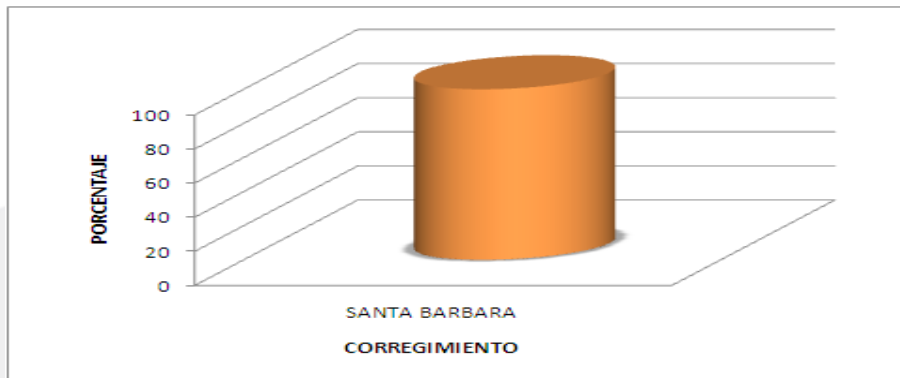
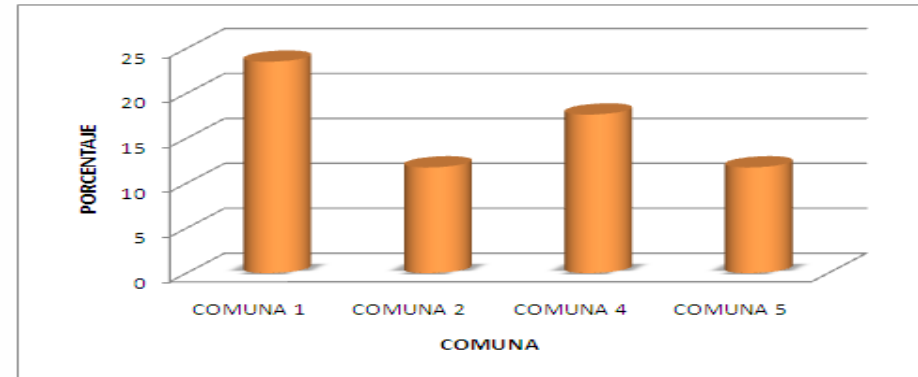

CORREGIMIENTO	ENERO	MARZO	ABRIL	MAYO	TOTAL	%
SANTA BARBARA	1	0	0	0	1	100
TOTAL	1	0	0	0	1	100

SISTEMA DE VIGILANCIA DELITOS DE ALTO IMPACTO



ALCALDÍA DE PASTO
Legitimidad Participación Honestidad



HURTO A PERSONAS

SEXO	ENERO	FEBRERO	MARZO	ABRIL	MAYO	TOTAL	%
MASCULINO	41	40	35	36	37	189	46
FEMENINO	48	48	34	31	58	219	54
TOTAL	89	88	69	67	95	408	100

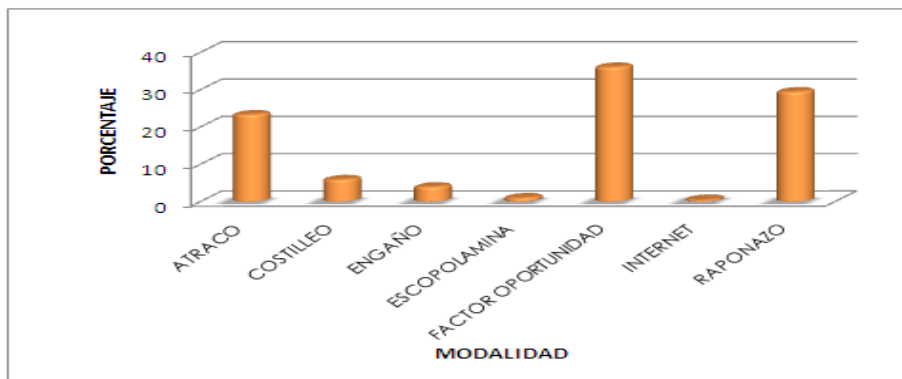
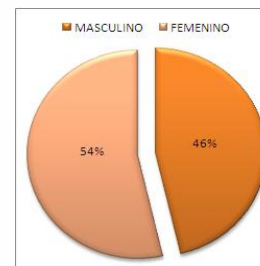

MODALIDAD	ENERO	FEBRERO	MARZO	ABRIL	MAYO	TOTAL	%
ATRACO	20	17	17	12	29	95	23
COSTILLO	14	3	0	5	2	24	6
ENGAÑO	4	4	1	0	7	16	4
ESCOPOLAMINA	1	2	0	0	1	4	1
FACTOR OPORTUNIDAD	27	29	29	30	32	147	36
INTERNET	0	0	2	0	0	2	0
RAPONAZO	23	33	20	20	24	120	29
TOTAL	89	88	69	67	95	408	100

ARMA O MEDIO	ENERO	FEBRERO	MARZO	ABRIL	MAYO	TOTAL	%
ARMA DE FUEGO	5	6	3	5	10	29	7
ARMA BLANCA	15	10	14	7	19	65	16
CONTUNDENTES	1	3	13	3	0	20	5
ESCOPOLAMINA	1	2	0	0	1	4	1
SIN EMPLEO DE ARMAS	67	67	39	52	65	290	71
TOTAL	89	88	69	67	95	408	100

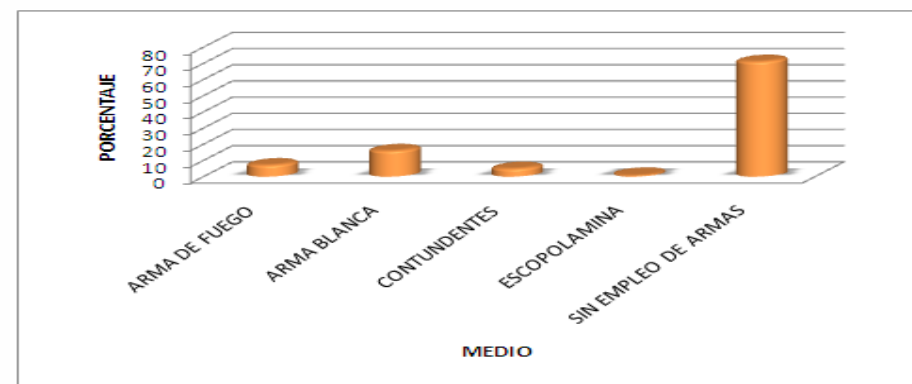

HURTO A PERSONAS

COMUNA	ENERO	FEBRERO	MARZO	ABRIL	MAYO	TOTAL	%
COMUNA 1	22	12	11	9	21	75	19
COMUNA 2	9	6	10	6	9	40	10
COMUNA 3	2	5	4	5	7	23	6
COMUNA 4	6	4	8	4	13	35	9
COMUNA 5	9	15	10	18	6	58	15
COMUNA 6	7	7	3	3	3	23	6
COMUNA 7	4	5	7	5	4	25	6
COMUNA 8	3	5	1	3	3	15	4
COMUNA 9	13	10	8	7	12	50	13
COMUNA 10	6	4	6	0	4	20	5
COMUNA 11	1	6	1	1	2	11	3
COMUNA 12	3	5	0	4	3	15	4
TOTAL	85	84	69	65	87	390	100

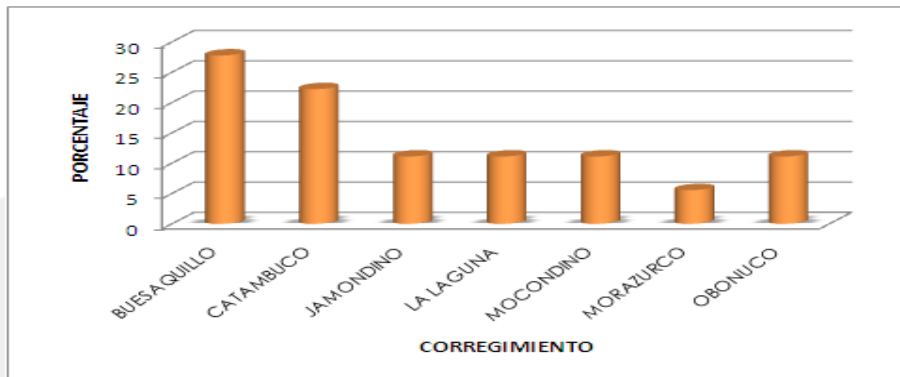
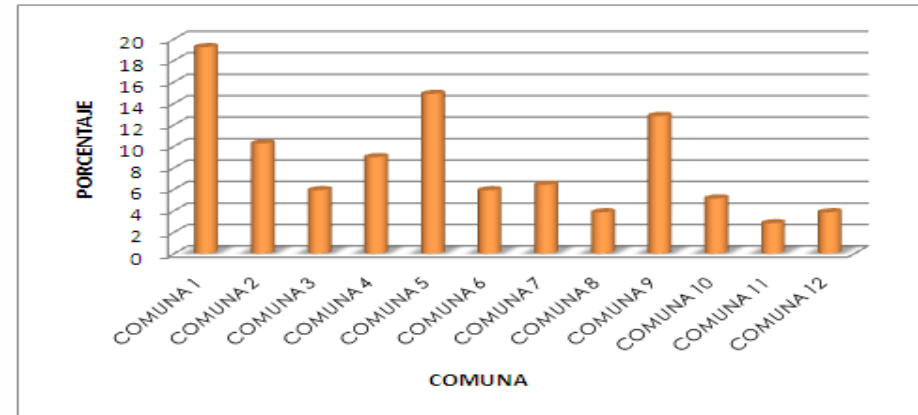

CORREGIMIENTO	ENERO	FEBRERO	MARZO	ABRIL	MAYO	TOTAL	%
BUESAQUILLO	1	1	0	0	3	5	28
CATAMBUCCO	2	0	0	0	2	4	22
JAMONDINO	0	1	0	0	1	2	11
LA LAGUNA	0	0	0	1	1	2	11
MOCONDINO	1	1	0	0	0	2	11
MORAZURCO	0	0	0	1	0	1	6
OBONUCO	0	1	0	0	1	2	11
TOTAL	4	4	0	2	8	18	100

HURTO DE VEHICULOS

SEXO	ENERO	FEBRERO	MARZO	ABRIL	MAYO	TOTAL	%
MASCULINO	5	4	6	1	5	21	88
FEMENINO	0	1	0	1	1	3	13
TOTAL	5	5	6	2	6	24	100

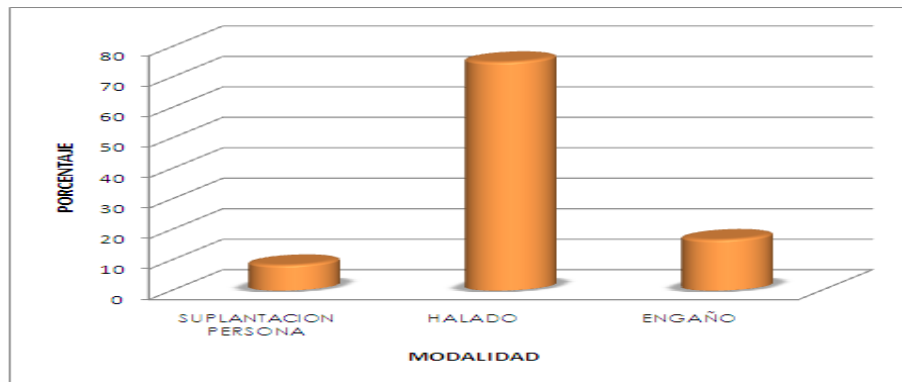
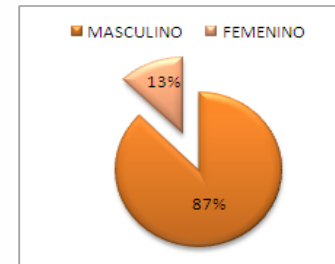

MODALIDAD	ENERO	FEBRERO	MARZO	ABRIL	MAYO	TOTAL	%
SUPLANTACION PERSONA	0	0	2	0	0	2	8
HALADO	4	5	4	1	4	18	75
ENGAÑO	1	0	0	1	2	4	17
TOTAL	5	5	6	2	6	24	100

ARMA O MEDIO	ENERO	FEBRERO	MARZO	ABRIL	MAYO	TOTAL	%
LLAVE MAESTRA	5	5	3	2	4	19	79
ARMA BLANCA	0	0	0	0	1	1	4
ARMA DE FUEGO	0	0	0	0	1	1	4
CONTUNDENTES	0	0	3	0	0	3	13
TOTAL	5	5	6	2	6	24	100

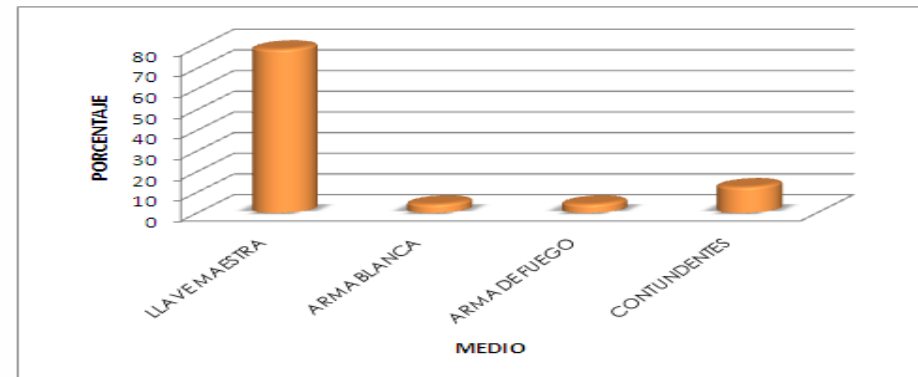

HURTO DE VEHICULOS

COMUNA	ENERO	FEBRERO	MARZO	ABRIL	MAYO	TOTAL	%
COMUNA 1	0	0	2	0	0	2	10
COMUNA 2	1	0	0	1	1	3	14
COMUNA 4	0	1	0	0	1	2	10
COMUNA 6	1	1	3	1	1	7	33
COMUNA 7	0	3	1	0	1	5	24
COMUNA 9	1	0	0	0	0	1	5
COMUNA 10	0	0	0	0	1	1	5
TOTAL	3	5	6	2	5	21	100

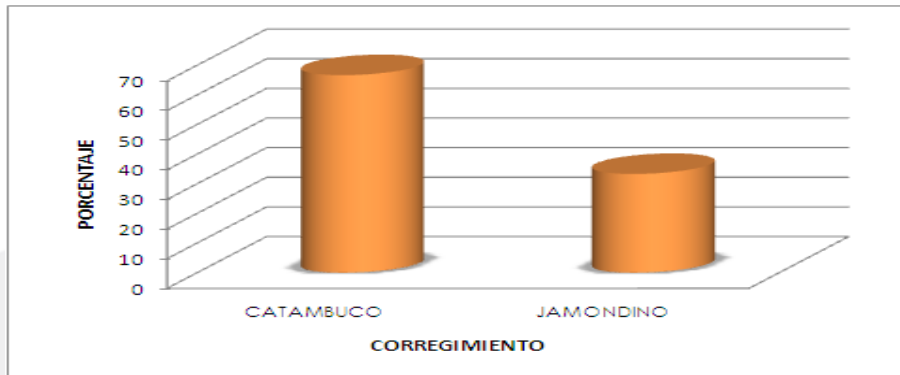
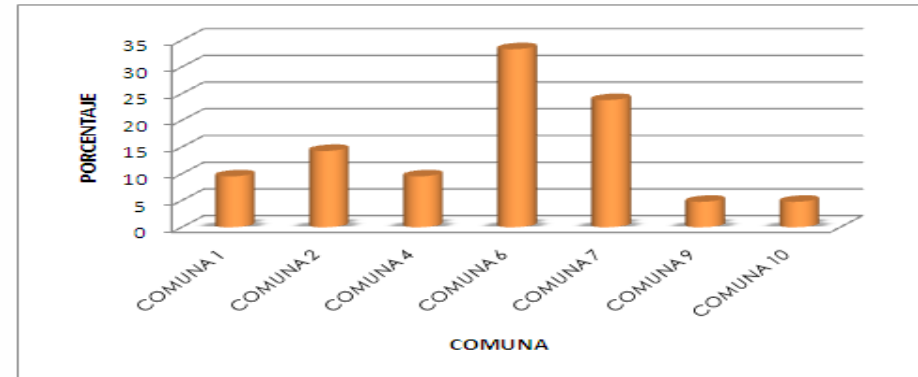

CORREGIMIENTO	ENERO	FEBRERO	MARZO	ABRIL	MAYO	TOTAL	%
CATAMBUCO	2	0	0	0	0	2	67
JAMONDINO	0	0	0	0	1	1	33
TOTAL	2	0	0	0	1	3	100

HURTO DE MOTOCICLETAS

SEXO	ENERO	FEBRERO	MARZO	ABRIL	MAYO	TOTAL	%
MASCULINO	17	22	20	20	22	101	77
FEMENINO	10	7	8	4	1	30	23
TOTAL	27	29	28	24	23	131	100

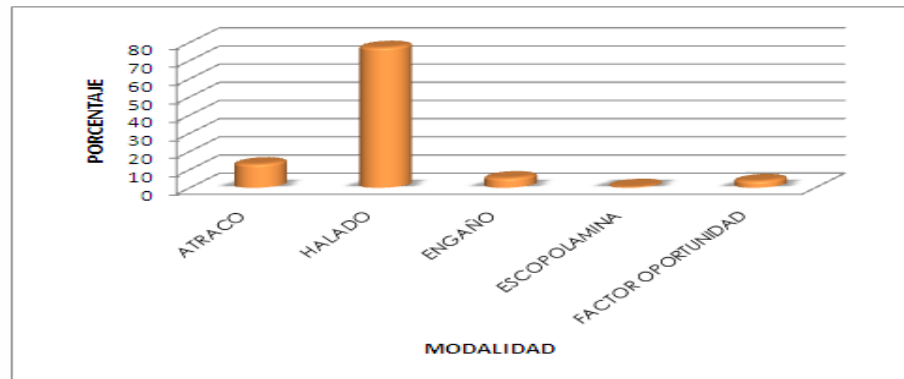
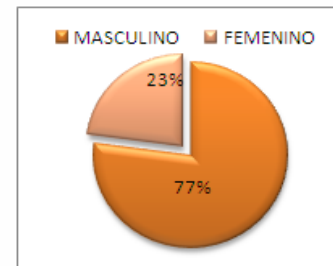

MODALIDAD	ENERO	FEBRERO	MARZO	ABRIL	MAYO	TOTAL	%
ATRACO	2	6	5	1	3	17	13
HALADO	24	21	23	18	15	101	77
ENGAÑO	1	2	0	2	2	7	5
ESCOPOLAMINA	0	0	0	0	1	1	1
FACTOR OPORTUNIDAD	0	0	0	3	2	5	4
TOTAL	27	29	28	24	23	131	100

ARMA O MEDIO	ENERO	FEBRERO	MARZO	ABRIL	MAYO	TOTAL	%
LLAVE MAESTRA	21	16	23	21	10	91	69
ARMA DE FUEGO	1	3	4	1	2	11	8
ARMA BLANCA	1	2	1	0	1	5	4
ESCOPOLAMINA	0	0	0	0	1	1	1
SIN EMPLEO DE ARMAS	4	8	0	2	9	23	18
TOTAL	27	29	28	24	23	131	100

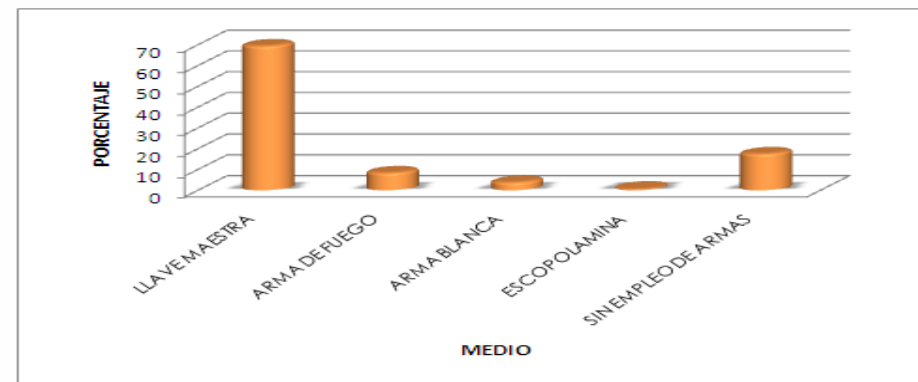

HURTO DE MOTOCICLETAS

COMUNA	ENERO	FEBRERO	MARZO	ABRIL	MAYO	TOTAL	%
COMUNA 1	6	2	1	2	2	13	11
COMUNA 2	5	8	2	0	1	16	14
COMUNA 3	2	2	0	0	2	6	5
COMUNA 4	0	2	1	5	1	9	8
COMUNA 5	2	3	5	3	2	15	13
COMUNA 6	2	3	3	5	3	16	14
COMUNA 7	0	1	0	0	0	1	1
COMUNA 8	1	3	2	4	0	10	8
COMUNA 9	2	1	1	2	3	9	8
COMUNA 10	2	2	3	3	5	15	13
COMUNA 11	1	0	0	0	1	2	2
COMUNA 12	1	0	5	0	0	6	5
TOTAL	24	27	23	24	20	118	100

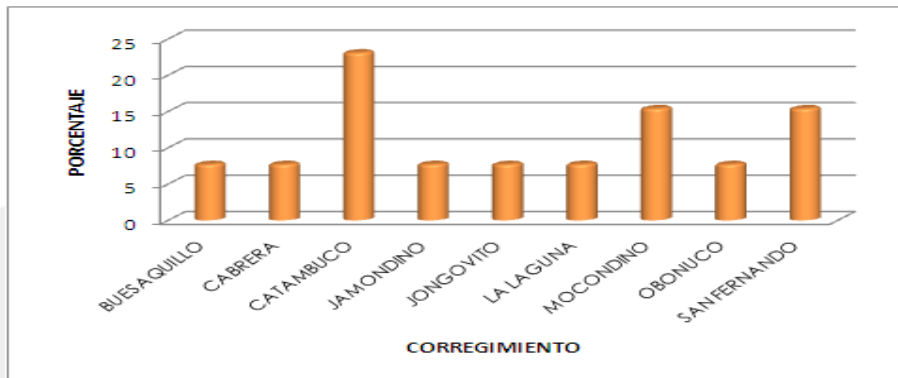
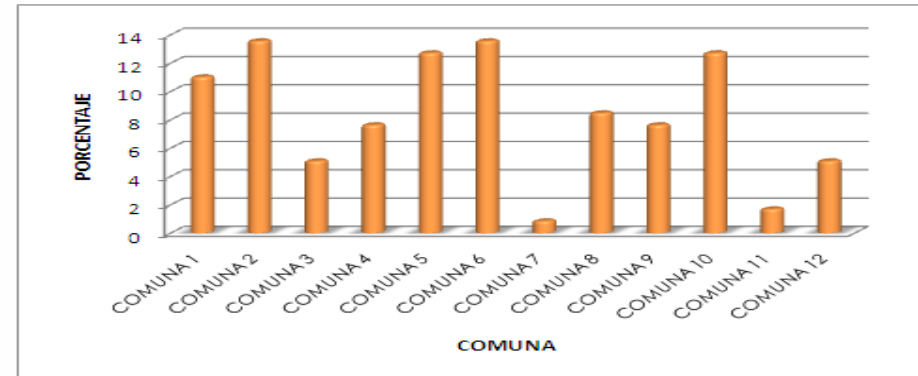

CORREGIMIENTO	ENERO	FEBRERO	MARZO	ABRIL	MAYO	TOTAL	%
BUESAQUILLO	1	0	0	0	0	1	8
CABRERA	0	0	1	0	0	1	8
CATAMBUCO	1	0	1	0	1	3	23
JAMONDINO	0	0	0	0	1	1	8
JONGOVITO	0	0	1	0	0	1	8
LA LAGUNA	0	1	0	0	0	1	8
MOCOINDINO	1	0	0	0	1	2	15
OBONUCCO	0	0	1	0	0	1	8
SAN FERNANDO	0	1	1	0	0	2	15
TOTAL	3	2	5	0	3	13	100

HURTO RESIDENCIAL

SEXO	ENERO	FEBRERO	MARZO	ABRIL	MAYO	TOTAL	%
MASCULINO	8	2	4	8	16	38	57
FEMENINO	6	8	3	5	7	29	43
TOTAL	14	10	7	13	23	67	100

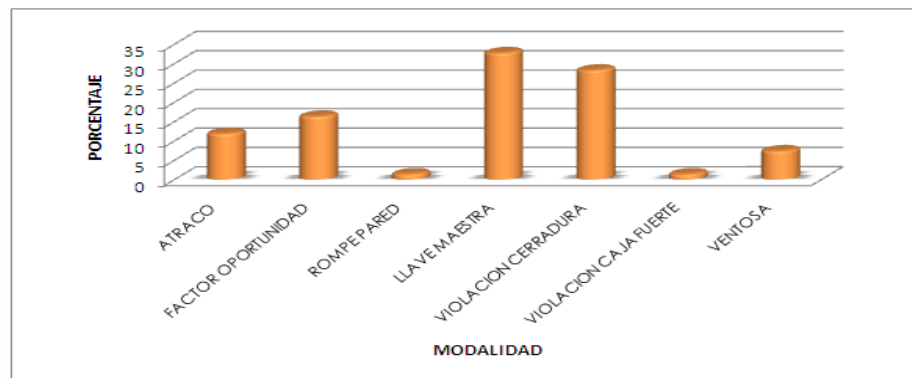
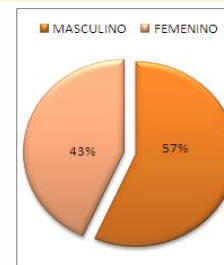

MODALIDAD	ENERO	FEBRERO	MARZO	ABRIL	MAYO	TOTAL	%
ATRACO	2	0	0	4	2	8	12
FACTOR OPORTUNIDAD	2	3	1	2	3	11	16
ROMPE PARED	0	0	0	1	0	1	1
LLAVE MAESTRA	10	1	4	3	4	22	33
VIOLACION CERRADURA	0	4	0	3	12	19	28
VIOLACION CAJA FUERTE	0	0	1	0	0	1	1
VENTOSA	0	2	1	0	2	5	7
TOTAL	14	10	7	13	23	67	100

ARMA O MEDIO	ENERO	FEBRERO	MARZO	ABRIL	MAYO	TOTAL	%
ARMA DE FUEGO	2	0	0	4	2	8	12
CONTUNDENTES	1	0	2	3	6	12	18
CORTANTE	0	0	1	0	0	1	1
SIN EMPLEO DE ARMAS	11	10	4	6	15	46	69
TOTAL	14	10	7	13	23	67	100

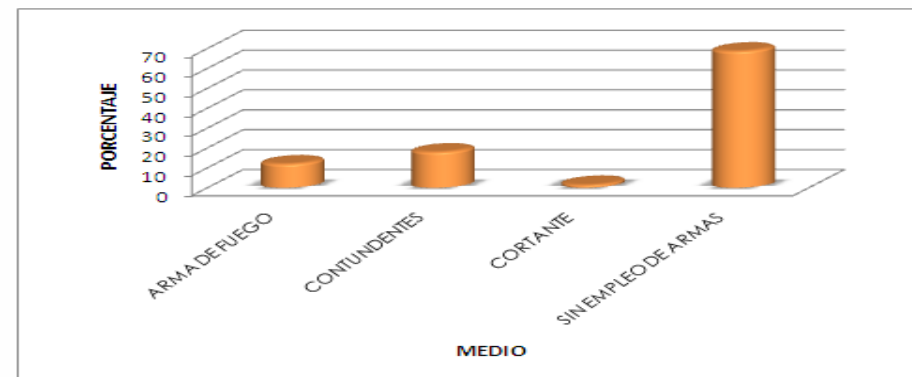

HURTO RESIDENCIAL

COMUNA	ENERO	FEBRERO	MARZO	ABRIL	MAYO	TOTAL	%
COMUNA 1	3	4	0	1	3	11	19
COMUNA 2	0	0	0	0	2	2	3
COMUNA 3	2	2	0	0	1	5	8
COMUNA 4	1	0	1	0	1	3	5
COMUNA 5	1	1	1	0	1	4	7
COMUNA 6	0	2	0	1	3	6	10
COMUNA 7	0	0	1	1	1	3	5
COMUNA 8	0	0	2	1	4	7	12
COMUNA 9	2	0	2	4	4	12	20
COMUNA 10	2	0	0	1	1	4	7
COMUNA 11	0	0	0	1	1	2	3
COMUNA 12	0	0	0	0	0	0	0
TOTAL	11	9	7	10	22	59	100

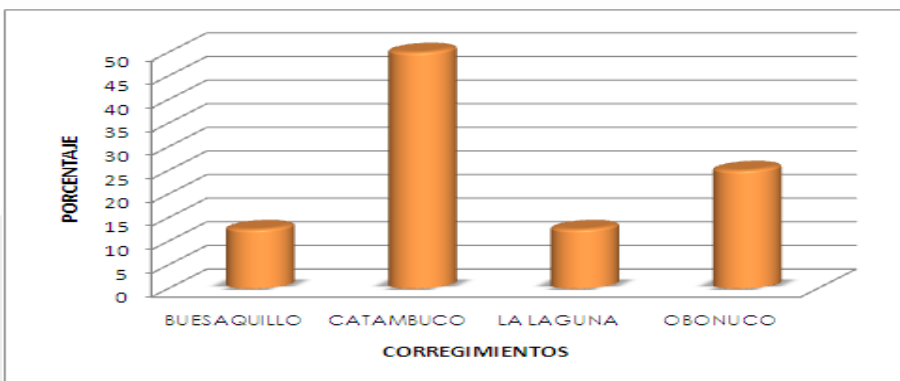
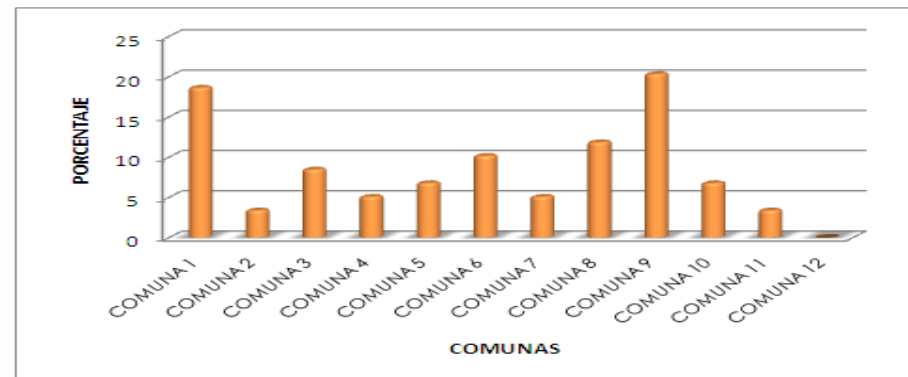

CORREGIMIENTO	ENERO	FEBRERO	MARZO	ABRIL	MAYO	TOTAL	%
BUESAQUILLO	0	0	0	1	0	1	13
CATAMBUCO	1	0	0	2	1	4	50
LA LAGUNA	0	1	0	0	0	1	13
OBONUCO	2	0	0	0	0	2	25
TOTAL	3	1	0	3	1	8	100

HURTO A COMERCIO

SEXO	ENERO	FEBRERO	MARZO	ABRIL	MAYO	TOTAL	%
MASCULINO	1	7	5	4	4	21	53
FEMENINO	3	6	3	3	4	19	48
TOTAL	4	13	8	7	8	40	100

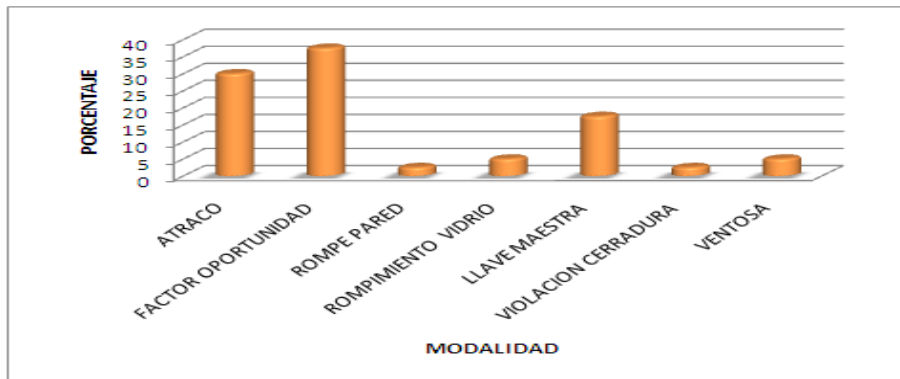
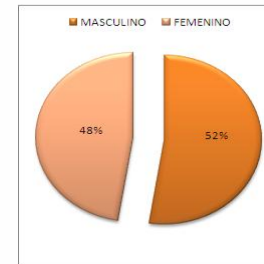

MODALIDAD	ENERO	FEBRERO	MARZO	ABRIL	MAYO	TOTAL	%
ATRACO	1	4	3	0	4	12	30
FACTOR OPORTUNIDAD	0	3	3	6	3	15	38
ROMPE PARED	0	1	0	0	0	1	3
ROMPIMIENTO VIDRIO	1	1	0	0	0	2	5
LLAVE MAESTRA	1	2	2	1	1	7	18
VIOLACION CERRADURA	0	1	0	0	0	1	3
VENTOSA	1	1	0	0	0	2	5
TOTAL	4	13	8	7	8	40	100

ARMA O MEDIO	ENERO	FEBRERO	MARZO	ABRIL	MAYO	TOTAL	%
ARMA DE FUEGO	1	3	3	0	4	11	28
ARMA BLANCA	0	1	0	0	0	1	3
CONTUNDENTES	0	0	2	0	0	2	5
CORTANTE	0	1	0	0	0	1	3
SIN EMPLEO DE ARMAS	3	8	3	7	4	25	63
TOTAL	4	13	8	7	8	40	100

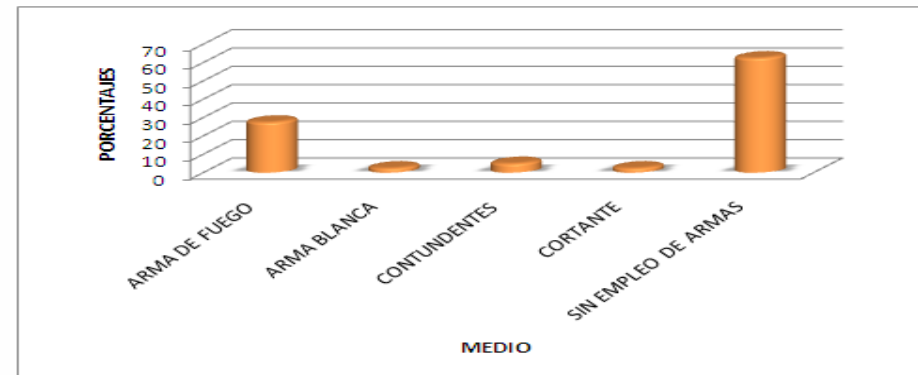

HURTO A COMERCIO

COMUNA	ENERO	FEBRERO	MARZO	ABRIL	MAYO	TOTAL	%
COMUNA 1	1	2	3	2	3	11	31
COMUNA 2	1	2	2	0	1	6	17
COMUNA 3	1	1	0	0	0	2	6
COMUNA 4	0	1	0	1	0	2	6
COMUNA 5	1	1	1	0	0	3	8
COMUNA 6	0	0	0	0	0	0	0
COMUNA 7	0	0	0	0	1	1	3
COMUNA 8	0	1	0	0	0	1	3
COMUNA 9	0	1	2	2	2	7	19
COMUNA 10	0	1	0	0	1	2	6
COMUNA 11	0	0	0	1	0	1	3
COMUNA 12	0	0	0	0	0	0	0
TOTAL	4	10	8	6	8	36	100

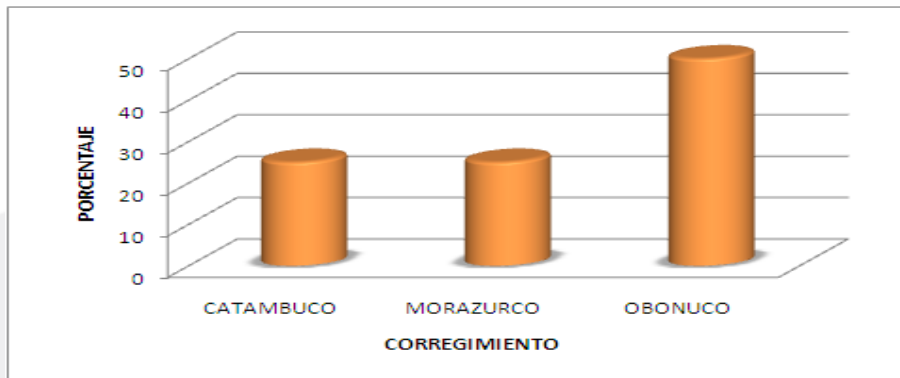
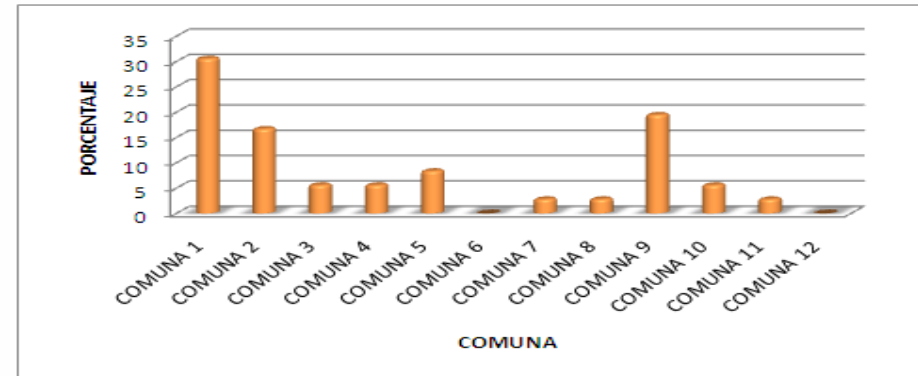

CORREGIMIENTO	ENERO	FEBRERO	MARZO	ABRIL	MAYO	TOTAL	%
CATAMBUCO	0	1	0	0	0	1	25
MORAZURCO	0	0	0	1	0	1	25
OBONUCO	0	2	0	0	0	2	50
TOTAL	0	3	0	1	0	4	100

LESIONES PERSONALES

SEXO	ENERO	FEBRERO	MARZO	ABRIL	MAYO	TOTAL	%
MASCULINO	35	37	42	20	26	160	47
FEMENINO	53	36	49	25	20	183	53
TOTAL	88	73	91	45	46	343	100

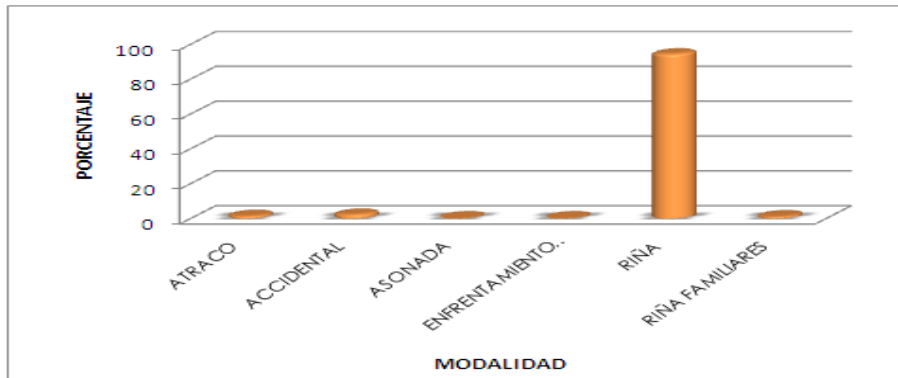
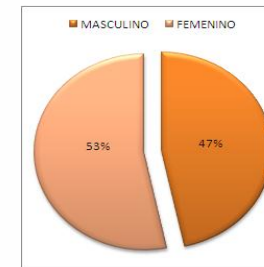

MODALIDAD	ENERO	FEBRERO	MARZO	ABRIL	MAYO	TOTAL	%
ATRACO	1	1	1	0	2	5	1
ACCIDENTAL	1	0	4	2	1	8	2
ASONADA	0	0	0	1	0	1	0
ENFRENTAMIENTO POLICIA- DELINCUENCIA	0	0	0	0	1	1	0
RIÑA	86	70	85	42	41	324	94
RIÑA FAMILIARES	0	2	1	0	1	4	1
TOTAL	88	73	91	45	46	343	100

ARMA O MEDIO	ENERO	FEBRERO	MARZO	ABRIL	MAYO	TOTAL	%
ARMA DE FUEGO	1	0	1	0	2	4	1
ARMA BLANCA	13	10	11	11	10	55	16
CONTUNDENTES	71	63	76	33	33	276	80
MOTO	1	0	1	0	1	3	1
PERRO	0	0	1	1	0	2	1
SIN EMPLEO DE ARMAS	2	0	1	0	0	3	1
TOTAL	88	73	91	45	46	343	100

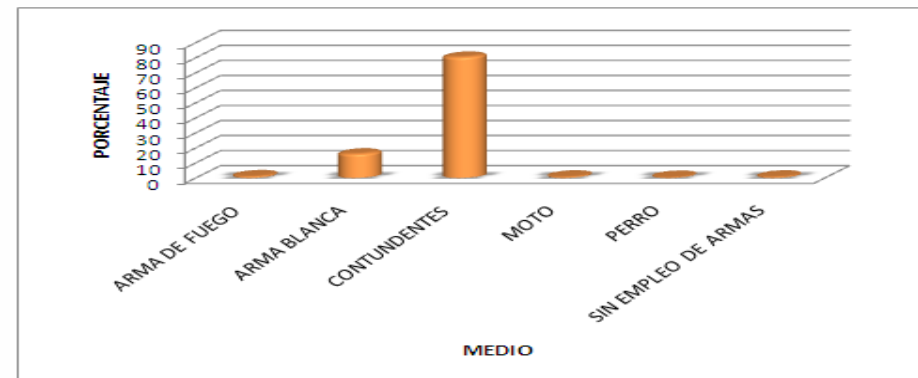

LESIONES PERSONALES

COMUNA	ENERO	FEBRERO	MARZO	ABRIL	MAYO	TOTAL	%
COMUNA 1	14	13	21	8	3	59	20
COMUNA 2	6	5	4	0	2	17	6
COMUNA 3	9	2	8	3	4	26	9
COMUNA 4	6	8	2	7	4	27	9
COMUNA 5	14	3	8	9	4	38	13
COMUNA 6	5	10	7	3	6	31	11
COMUNA 7	1	2	5	1	0	9	3
COMUNA 8	5	6	2	4	0	17	6
COMUNA 9	4	5	5	1	4	19	6
COMUNA 10	8	7	8	2	7	32	11
COMUNA 11	2	3	1	0	3	9	3
COMUNA 12	2	2	3	1	1	9	3
TOTAL	76	66	74	39	38	293	100

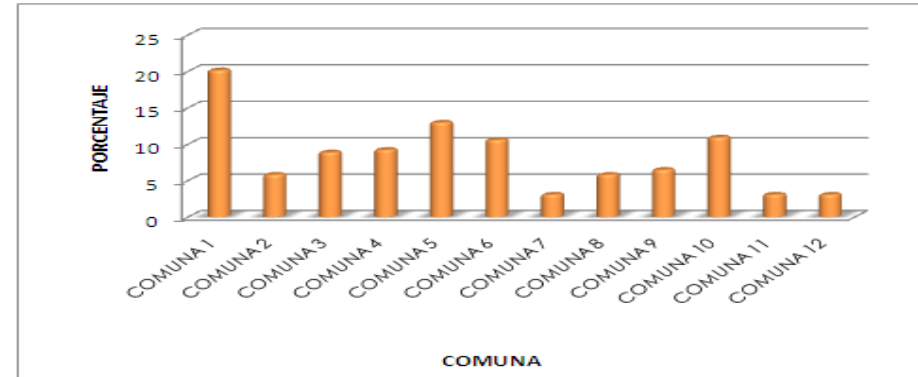

CORREGIMIENTO	ENERO	FEBRERO	MARZO	ABRIL	MAYO	TOTAL	%
BUESAQUILLO	2	0	1	1	0	4	8
CATAMBUCO	3	4	2	1	3	13	26
EL ENCANO	0	0	2	0	1	3	6
GENOY	1	1	3	0	1	6	12
GUALMATAN	0	0	0	1	0	1	2
JAMONDINO	0	2	0	0	0	2	4
JONGOVITO	1	0	3	0	1	5	10
MAPACHICO	0	0	2	0	0	2	4
MOCONDINO	3	0	3	1	1	8	16
MORAZURCO	0	0	0	0	1	1	2
OBONUCO	1	0	1	2	0	4	8
SAN FERNANDO	1	0	0	0	0	1	2
TOTAL	12	7	17	6	8	50	100

COMPARACION 2015 – 2016 CORTE 31 DE MAYO



ALCALDÍA DE PASTO
Legitimidad Participación Honestidad



LESIONES DE CAUSA EXTERNA FATAL

EVENTO	AÑO	PERIODO COMPARATIVO		VARIACION	
	CASOS TOTAL AÑO 2015	PERIODO: 1 ENERO AL 31 DE MAYO AÑO 2015	PERIODO: 1 ENERO A 31 DE MAYO AÑO 2016	ABSOLUTA	PORCENTAJE
HOMICIDIO	59	15	31	16	107
MUERTES POR ACC. DE TRANSITO	39	16	19	3	19
SUICIDIOS	41	15	13	-2	-13
OTRAS MUERTES NO INTENCIONALES	48	18	18	0	0
MUERTES POR CAUSA EXTERNA	187	64	81	17	27

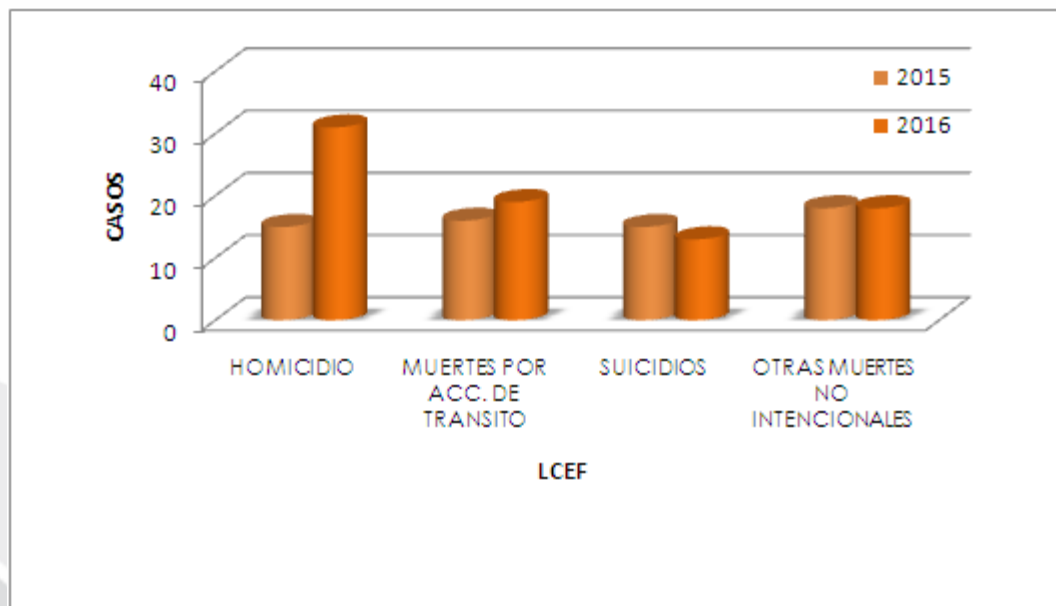

DELITOS ALTO IMPACTO

DELITOS DE ALTO IMPACTO	CASOS TOTAL AÑO 2015	PERIODO: 1 ENERO AL 31 DE MAYO AÑO 2015	PERIODO: 1 ENERO AL 31 DE MAYO AÑO 2016	ABSOLUTA	PORCENTAJE
HURTO A PERSONAS	1882	792	732	-60	-8
HURTO A RESIDENCIAS	179	92	66	-26	-28
HURTO A COMERCIO	129	68	41	-27	-40
HURTO A AUTOMOTORES	127	57	24	-33	-58
HURTO A MOTOCICLETAS	443	177	128	-49	-28
ABIGEATO	15	5	3	-2	-40
LESIONES COMUNES	1595	693	670	-23	-3
DELITOS DE ALTO IMPACTO	4370	1884	1664	-220	-12

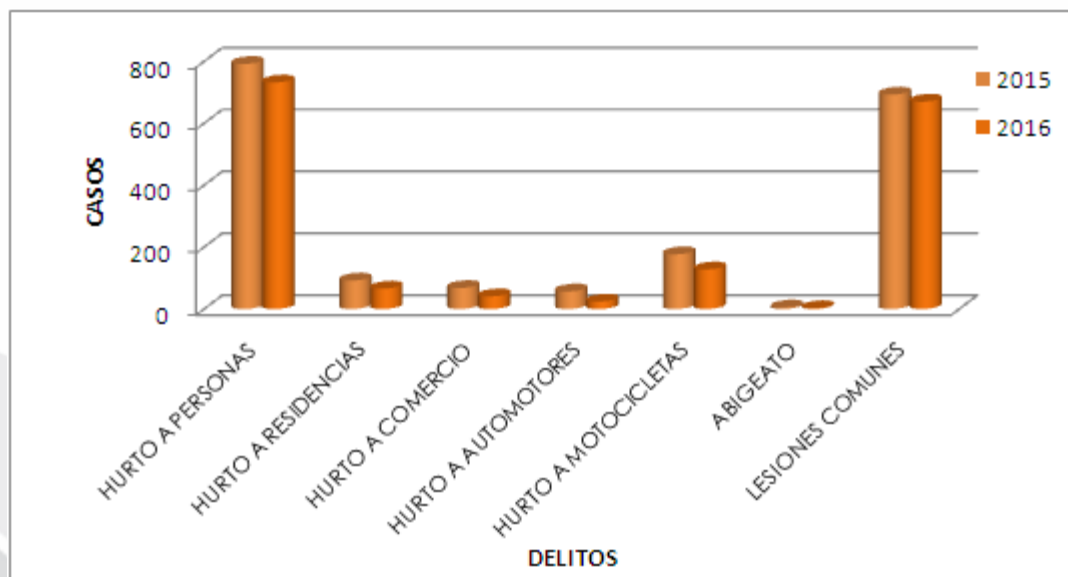

CARLOS EDUARDO ENRIQUEZ CAICEDO

Secretario de Gobierno

GERARDO ESTEBAN DAVILACAICEDO

Subsecretario Justicia y Seguridad

Ing. JAVIER GIOVANNI JOJOA ORBES

Coordinador Observatorio del Delito

PABLO ANDRÉS URBINA BRAVO

Geógrafo

MAURICIO CAMILO CHAVEZ

Apoyo a la Gestión

HERNANDO RODRIGUEZ

Apoyo a la Gestión

IVÁN MAURICIO GUERRERO

Ing. Sistemas

ÁNGELA VALLEJO PALACIOS

Apoyo a la Gestión

HUGO MAURICIO ZAMBRANO

Enfermero



ALCALDÍA DE PASTO
Legitimidad Participación Honestidad





ALCALDÍA DE PASTO
Legitimidad Participación Honestidad

GRACIAS

