



ALCALDÍA DE PASTO

Legitimidad Participación Honestidad



PASTO



SC-CER367095



SECRETARIA DE GOBIERNO
SUBSECRETARIA JUSTICIA Y SEGURIDAD
OBSERVATORIO DEL DELITO

LINEAS DE VIGILANCIA LESIONES DE CAUSA EXTERNA NO FATAL 2016



ALCALDÍA DE PASTO
Legitimidad Participación Honestidad

LESIONES DE CAUSA EXTERNA NO FATAL

EVENTO	CASOS TOTAL AÑO 2015	1 ENERO AL 31 DE DICIEMBRE AÑO 2015	1 ENERO AL 31 DE DICIEMBRE AÑO 2016	ABSOLUTA	PORCENTAJE
VIOLENCIA INTERPERSONAL	1280	1280	2646	1366	107
LESION EN ACCIDENTE DE TRANSITO	1764	1764	1705	-59	-3
INTENCIONAL AUTOINFLINGIDA	312	312	91	-221	-71
VIOLENCIA INTRAFAMILIAR	2875	2875	771	-2104	-73
NO INTENCIONAL	7586	7586	3593	-3993	-53

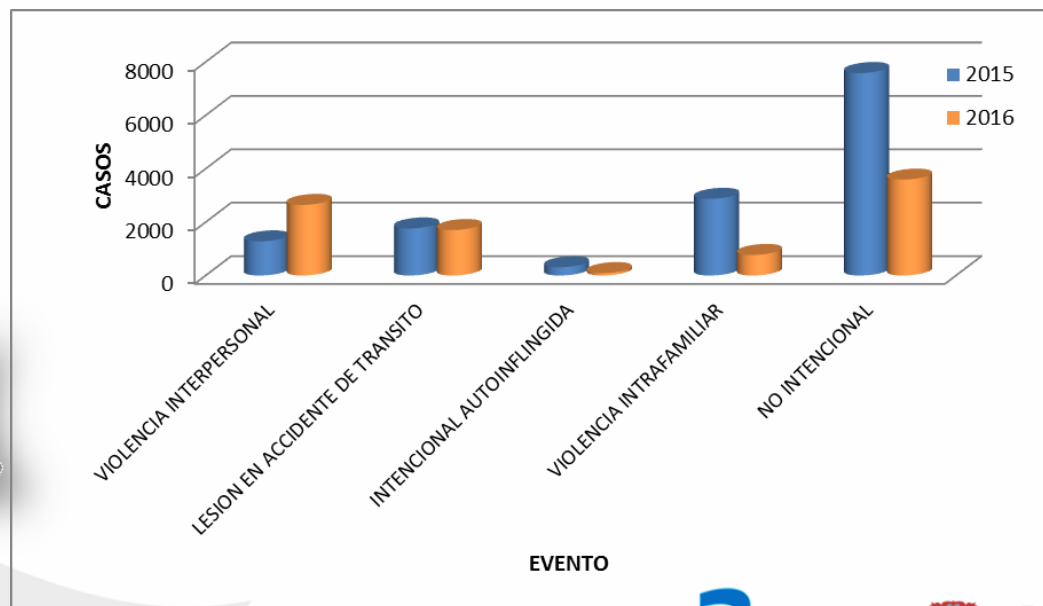
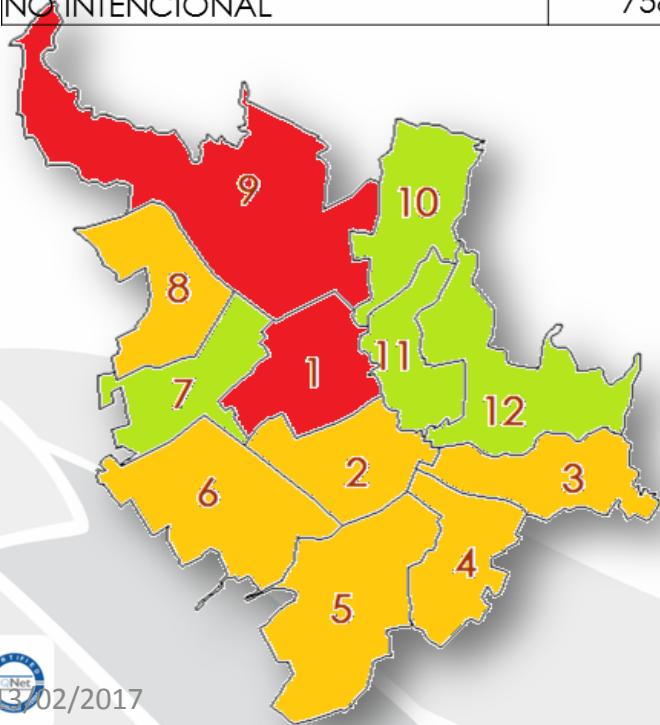

VIOLENCIA INTERPERSONAL

GENERO	CASOS	%
MASCULINO	1709	65
FEMENINO	937	35
TOTAL	2646	100

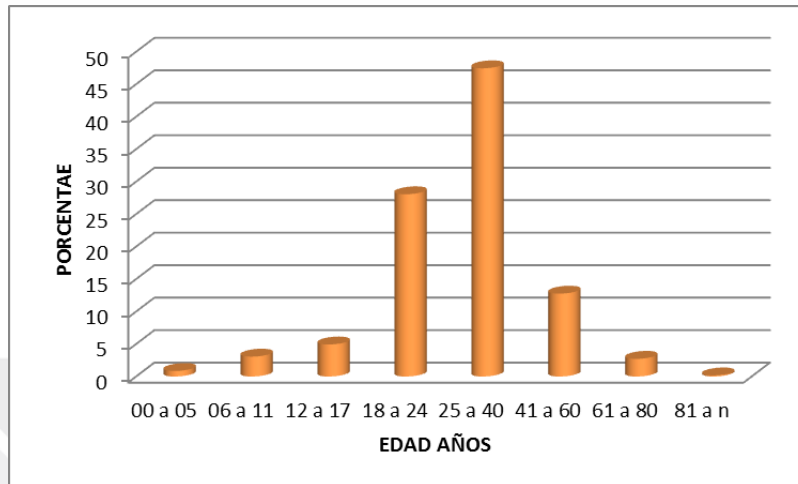
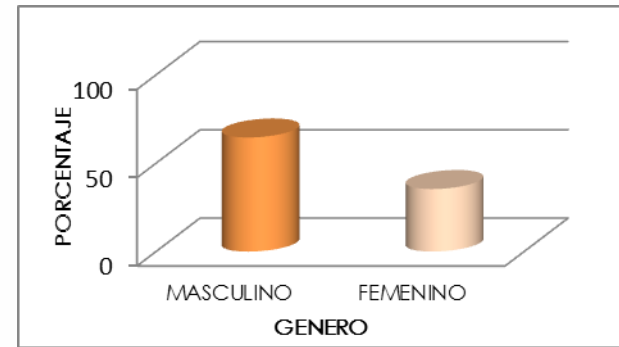

EDAD	CASOS	%
00 a 05 Años	23	1
06 a 11 Años	81	3
12 a 17 Años	131	5
18 a 24 Años	743	28
25 a 40 Años	1256	47
41 a 60 Años	338	13
61 a 80 Años	72	3
81 a n Años	5	0
TOTAL	2646	100

VIOLENCIA INTERPERSONAL

MECANISMO	CASOS	%
RIÑA / PELEA	366	14
ROBO	135	5
VIOLENCIA SEXUAL	34	1
PANDILLAS	12	0
BALA PERDIDA	1	0
NO SE SABE	2098	79
TOTAL	2646	100

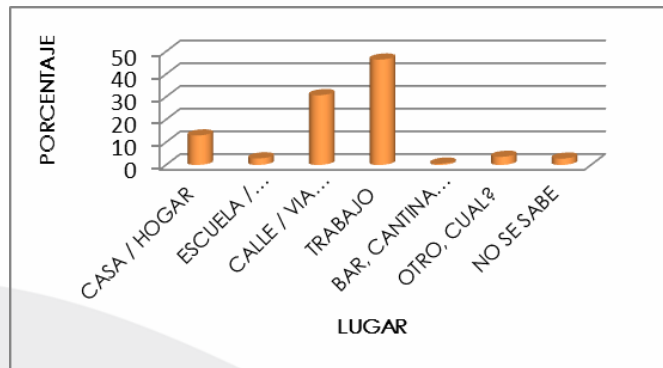
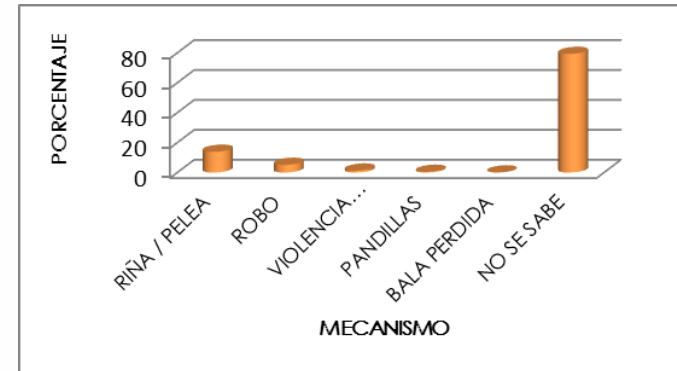

LUGAR DEL HECHO	CASOS	%
CASA / HOGAR	344	13
ESCUELA / LUGAR DE ESTUDIO	76	3
CALLE / VIA PUBLICA	813	31
TRABAJO	1229	46
BAR, CANTINA O SIMILARES	15	1
OTRO, CUAL?	95	4
NO SE SABE	74	3
TOTAL	2646	100

VIOLENCIA INTERPERSONAL

COMUNA	VIOLENCIA INTERPERSONAL	%
COMUNA 1	561	23
COMUNA 2	207	9
COMUNA 3	165	7
COMUNA 4	131	5
COMUNA 5	160	7
COMUNA 6	161	7
COMUNA 7	161	7
COMUNA 8	106	4
COMUNA 9	328	14
COMUNA 10	177	7
COMUNA 11	134	6
COMUNA 12	105	4
TOTAL	2396	100

CORREGIMIENTO	VIOLENCIA INTERPERSONAL	%
CABRERA	7	3
JAMONDINO	6	2
BUESAQUILLO	26	10
SAN FERNANDO	11	4
GUALMATAN	3	1
JONGOVITO	29	12
OBONUCO	14	6
MAPACHICO	7	3
GENOY	13	5
SANTA BARBARA	4	2
MORASURCO	32	13
LA LAGUNA	5	2
EL ENCANO	5	2
LA CALDERA CENTRO	0	0
MOCONDINO	21	8
CATAMBUCO	67	27
TOTAL	250	100

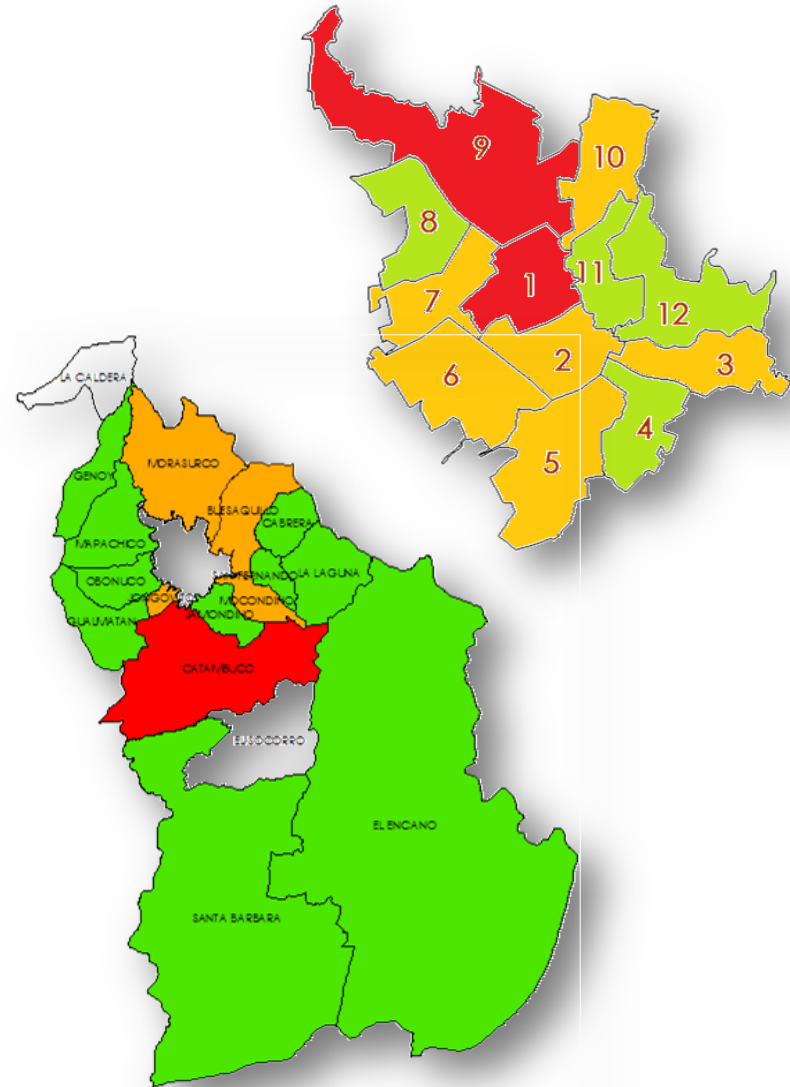

VIOLENCIA INTRAFAMILIAR

GENERO	CASOS	%
MASCULINO	283	37
FEMENINO	491	63
TOTAL	774	100

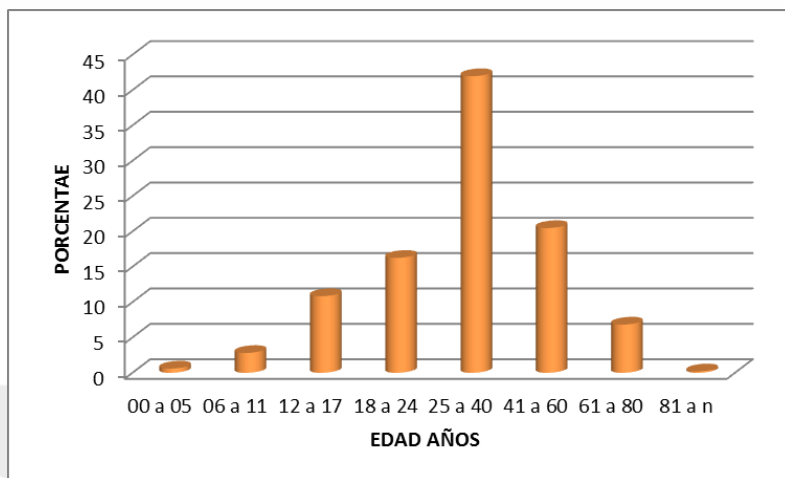
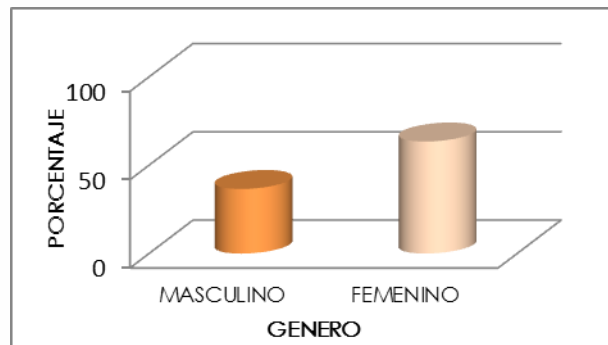

EDAD	CASOS	%
00 a 05	5	1
06 a 11	22	3
12 a 17	84	11
18 a 24	126	16
25 a 40	326	42
41 a 60	159	20
61 a 80	53	7
81 a n	2	0
TOTAL	776	100

VIOLENCIA INTRAFAMILIAR

MECANISMO	CASOS	%
FISICO	475	38
PSICOLOGICO / VERBAL	324	26
VIOLENCIA SEXUAL	27	2
NEGLIGENCIA	1	0
SIN DATO	171	14
OTRO	244	20
TOTAL	1242	100

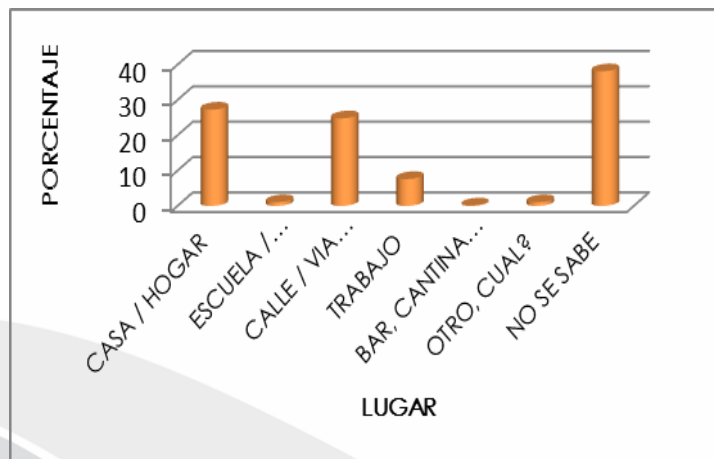
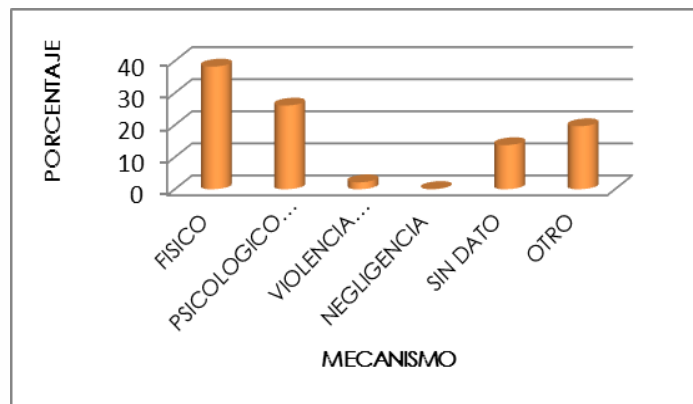

LUGAR DEL HECHO	CASOS	%
CASA / HOGAR	211	27
ESCUELA / LUGAR DE ESTUDIO	8	1
CALLE / VIA PUBLICA	192	25
TRABAJO	59	8
BAR, CANTINA O SIMILARES	1	0
OTRO, CUAL?	8	1
NO SE SABE	295	38
TOTAL	774	100

VIOLENCIA INTRAFAMILIAR

COMUNA	CASOS	%
COMUNA 1	98	14
COMUNA 2	31	5
COMUNA 3	69	10
COMUNA 4	61	9
COMUNA 5	61	9
COMUNA 6	71	10
COMUNA 7	65	9
COMUNA 8	77	11
COMUNA 9	84	12
COMUNA 10	40	6
COMUNA 11	13	2
COMUNA 12	27	4
TOTAL	697	100

CORREGIMIENTO	CASOS	%
CABRERA	0	0
JAMONDINO	0	0
BUESAQUILLO	2	3
SAN FERNANDO	8	11
GUALMATAN	0	0
JONGOVITO	6	8
OBONUCO	0	0
MAPACHICO	8	11
GENOY	10	14
SANTA BARBARA	0	0
MORASURCO	0	0
LA LAGUNA	8	11
EL ENCANO	2	3
LA CALDERA CENTRO	0	0
MOCONDINO	6	8
CATAMBUCO	25	32
TOTAL	77	100

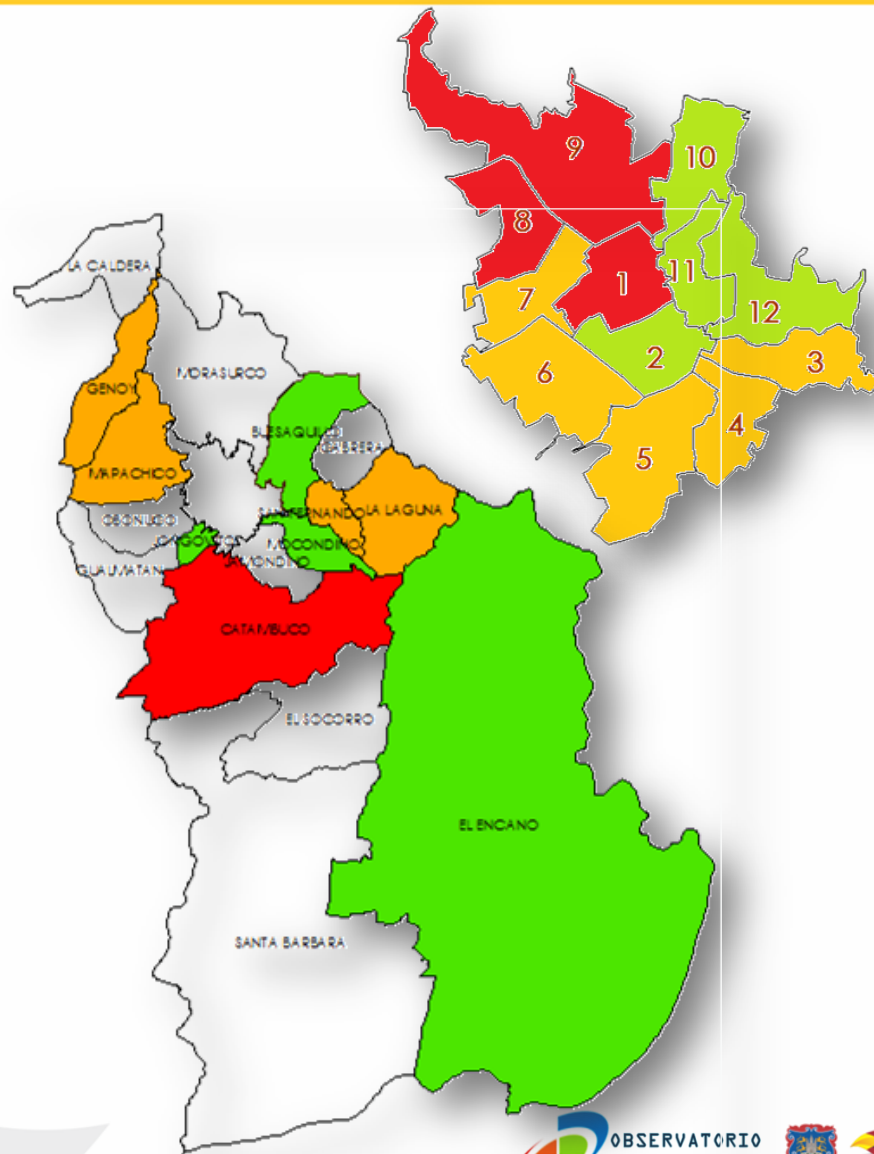

LESIONES DE ACCIDENTE DE TRANSITO

GENERO	CASOS	%
MASCULINO	1107	65
FEMENINO	598	35
TOTAL	1705	100

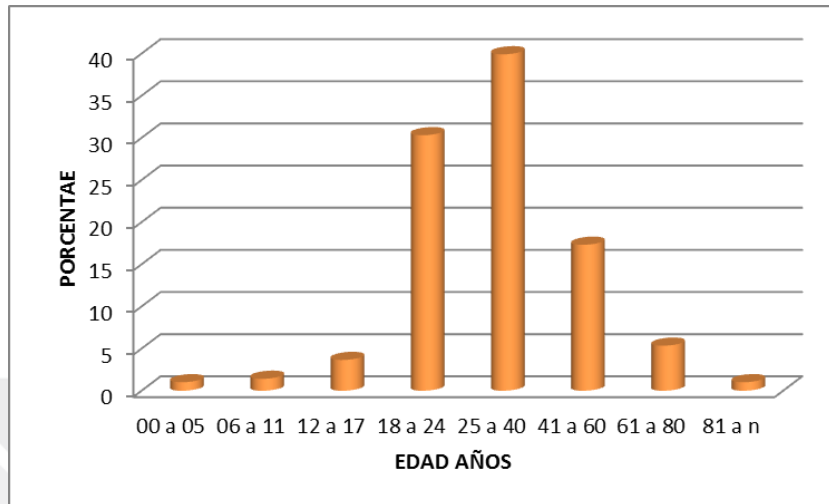
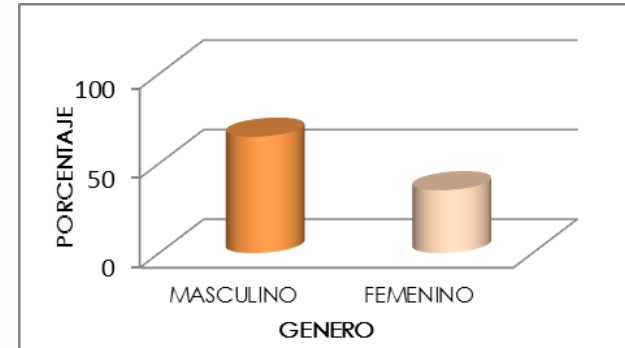

EDAD	CASOS	%
00 a 05	17	1
06 a 11	24	1
12 a 17	62	4
18 a 24	517	30
25 a 40	681	40
41 a 60	295	17
61 a 80	91	5
81 a n	17	1
TOTAL	1705	100

LESIONES DE ACCIDENTE DE TRANSITO

LUGAR	CASOS	%
CASA / HOGAR	12	1
ESCUELA / LUGAR DE ESTUDIO	7	0
CALLE / VIA PUBLICA	1639	96
TRABAJO	29	2
OTRO, CUAL?	9	1
NO SE SABE	9	1
TOTAL	1705	100

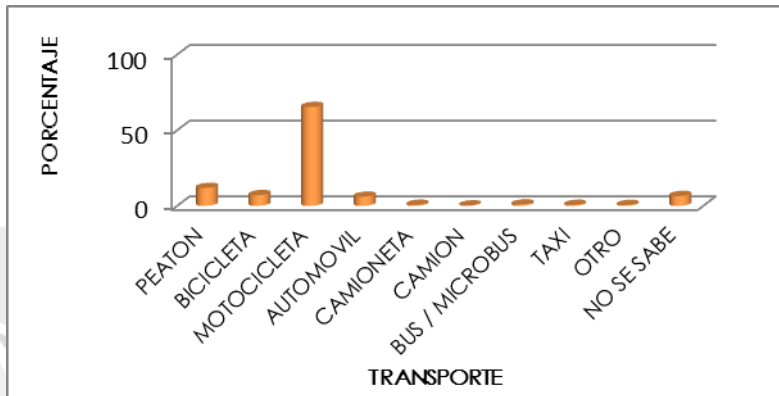
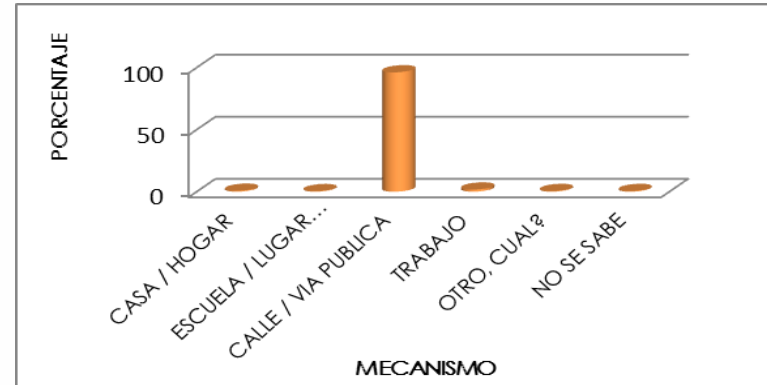

TIPO TRANSPORTE	CASOS	%
PEATON	202	12
BICICLETA	121	7
MOTOCICLETA	1114	65
AUTOMOVIL	103	6
CAMIONETA	12	1
CAMION	5	0
BUS / MICROBUS	16	1
TAXI	11	1
OTRO	10	1
NO SE SABE	111	7
TOTAL	1705	100

LESIONES DE ACCIDENTE DE TRANSITO

COMUNA	CASOS	%
COMUNA 1	301	20
COMUNA 2	102	7
COMUNA 3	155	10
COMUNA 4	128	9
COMUNA 5	144	10
COMUNA 6	139	9
COMUNA 7	73	5
COMUNA 8	110	7
COMUNA 9	140	9
COMUNA 10	84	6
COMUNA 11	66	4
COMUNA 12	40	3
TOTAL	1482	100

CORREGIMIENTO	CASOS	%
CABRERA	4	2
JAMONDINO	4	2
BUESAQUILLO	13	6
SAN FERNANDO	9	4
GUALMATAN	3	1
JONGOVITO	17	8
OBONUCO	9	4
MAPACHICO	4	2
GENOY	24	11
SANTA BARBARA	4	2
MORASURCO	27	12
LA LAGUNA	3	1
EL ENCANO	10	4
LA CALDERA CENTRO	3	1
MOCONDINO	13	6
CATAMBUCO	75	34
TOTAL	223	100

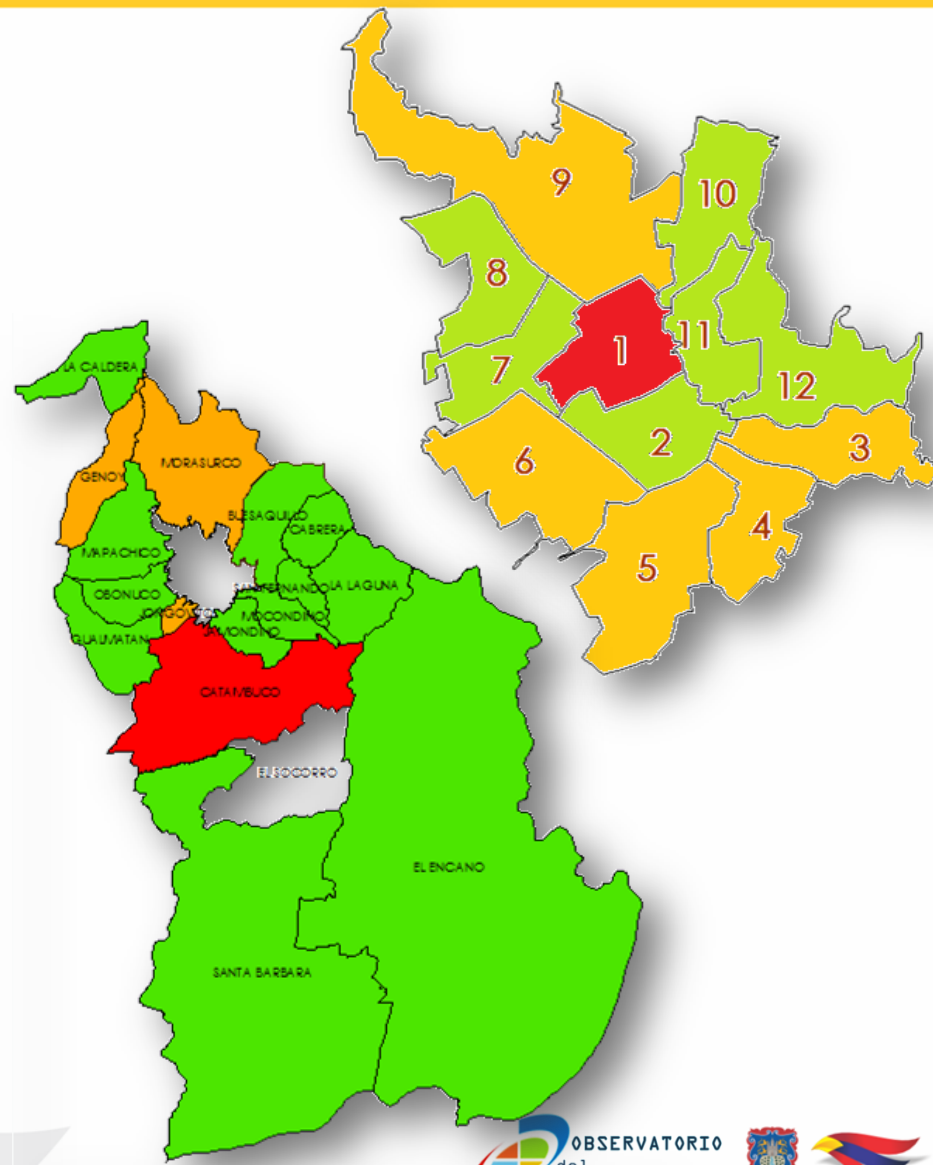

NO INTENCIONAL

GENERO	CASOS	%
MASCULINO	2232	62
FEMENINO	1361	38
TOTAL	3593	100

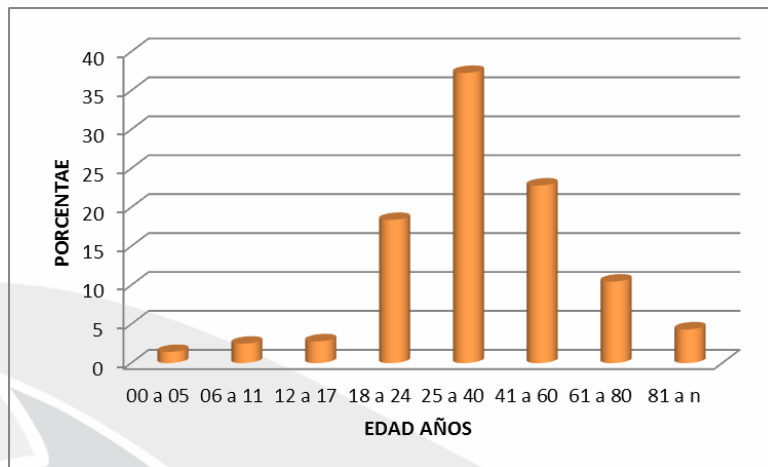
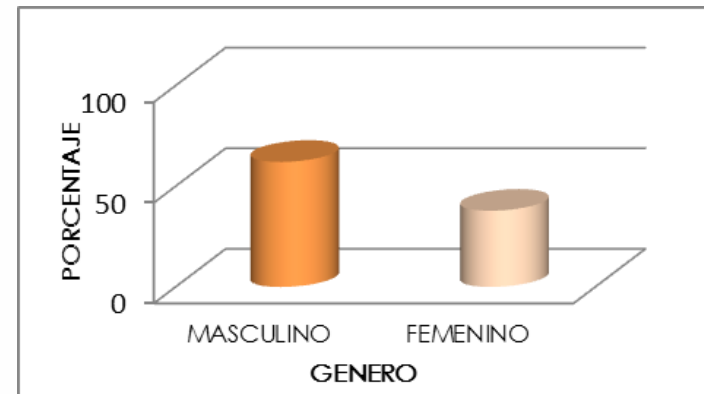

EDAD	CASOS	%
00 a 05	51	1
06 a 11	90	2
12 a 17	100	3
18 a 24	661	18
25 a 40	1339	37
41 a 60	820	23
61 a 80	376	10
81 a n	155	4
TOTAL	3593	100

NO INTENCIONAL

MECANISMO	CASOS	%
CAIDA PROPIA ALTURA	988	27
CAIDA POR ESCALERAS	260	7
OTRA CAIDA, ALTURA	234	7
GOLPE / FUERZA CONTUNDENTE	818	23
CORTE / PUÑALADA	218	6
OBJETO CORTO-CONTUNDENTE	201	6
ARMA DE FUEGO	3	0
FUEGO / LLAMA / HUMO	10	0
LIQUIDO / OBJETO CALIENTE	31	1
POLVORA	5	0
INMERSION	2	0
LESION POR CUERPO EXTRAÑO	81	2
FARMACOS	3	0
PLAGUICIDAS	1	0
OTROS TOXICOS	17	0
ANIMAL, CUAL?	60	2
ELECTRICIDAD	1	0
DESASTRE NATURAL	1	0
OTRO, CUAL?	241	7
NO SE SABE	418	12
TOTAL	3593	100

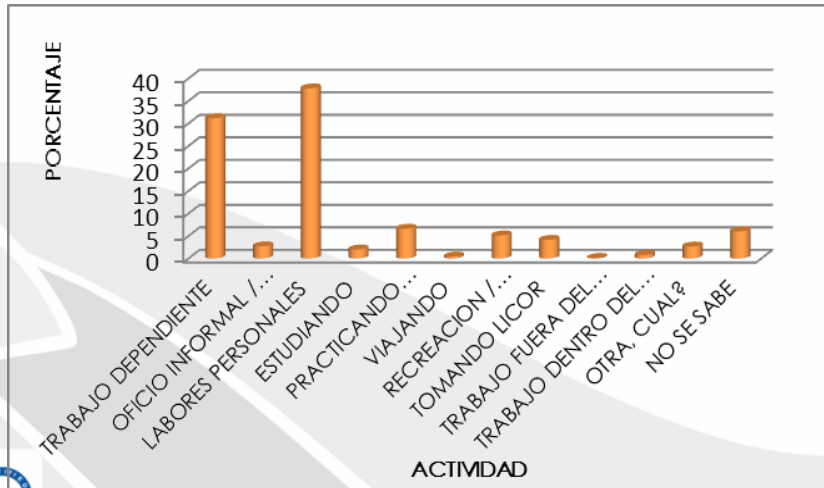
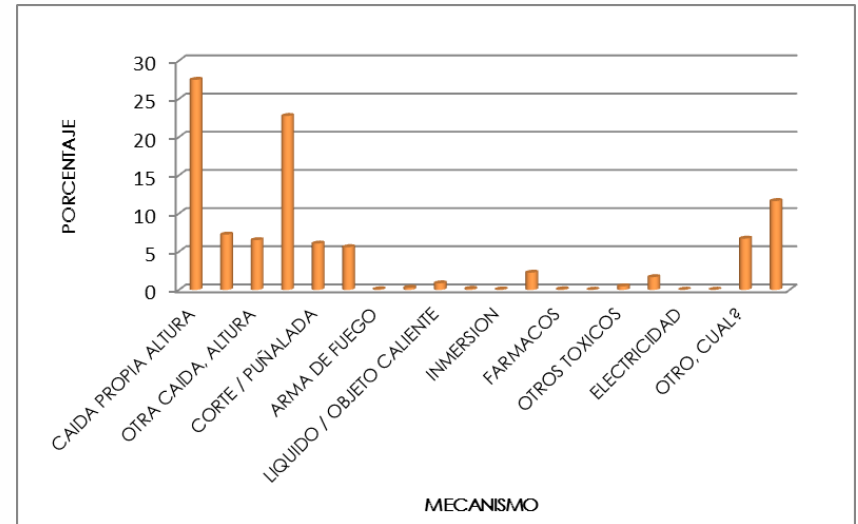

ACTIVIDAD REALIZADA	CASOS	%
TRABAJO DEPENDIENTE	1121	31
OFICIO INFORMAL / INDEPENDIENTE	99	3
LABORES PERSONALES	1359	38
ESTUDIANDO	73	2
PRACTICANDO DEPORTE	239	7
VIAJANDO	17	0
RECREACION / DESCANSO / JUGANDO	185	5
TOMANDO LICOR	150	4
TRABAJO FUERA DEL HOGAR	6	0
TRABAJO DENTRO DEL HOGAR	30	1
OTRA, CUAL?	97	3
NO SE SABE	217	6
TOTAL	3593	100

NO INTENCIONAL

COMUNA	NO INTENCIONAL	%
COMUNA 1	640	19
COMUNA 2	201	6
COMUNA 3	264	8
COMUNA 4	230	7
COMUNA 5	261	8
COMUNA 6	300	9
COMUNA 7	181	5
COMUNA 8	261	8
COMUNA 9	513	16
COMUNA 10	200	6
COMUNA 11	128	4
COMUNA 12	117	4
TOTAL	3298	100

CORREGIMIENTO	CASOS	%
CABRERA	7	2
JAMONDINO	8	3
BUESAQUILLO	32	11
SAN FERNANDO	10	3
GUALMATAN	2	1
JONGOVITO	34	11
OBONUCO	18	6
MAPACHICO	11	4
GENOY	27	9
SANTA BARBARA	6	2
MORASURCO	18	6
LA LAGUNA	6	2
EL ENCANO	14	5
LA CALDERA CENTRO	3	1
MOCONDINO	23	8
CATAMBUCO	78	26
TOTAL	295	100

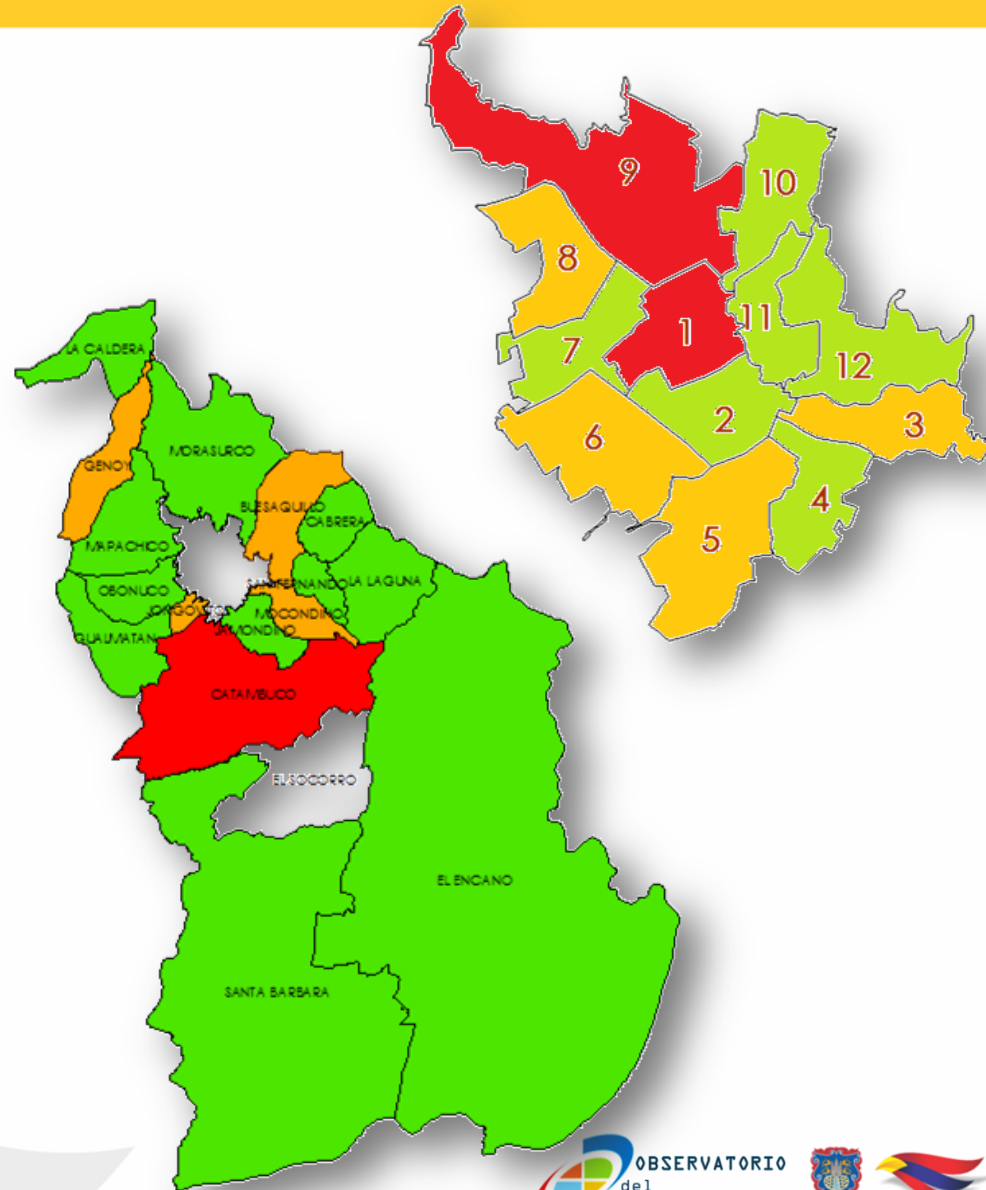

AUTOINFLINGIDA

GENERO	CASOS	%
MASCULINO	53	58
FEMENINO	38	42
TOTAL	91	100

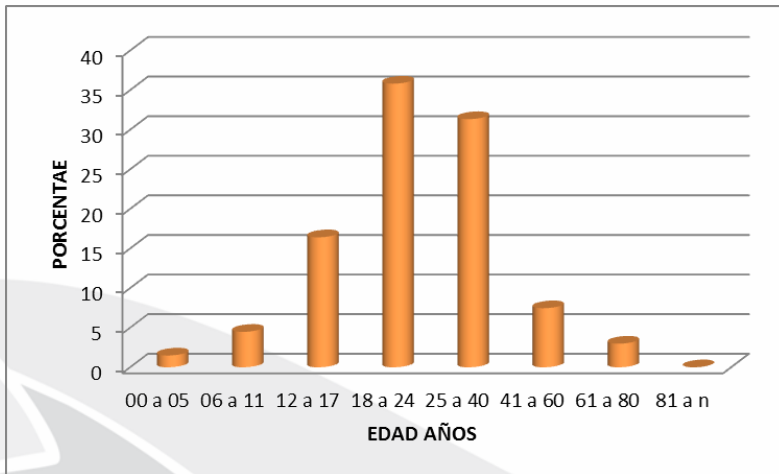
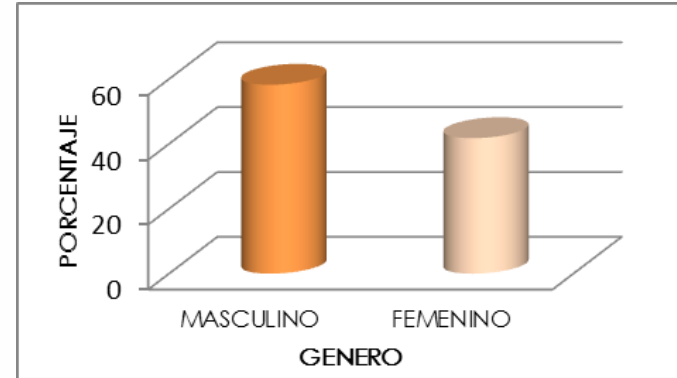

EDAD	CASOS	%
00 a 05	1	1
06 a 11	4	4
12 a 17	15	16
18 a 24	33	36
25 a 40	29	31
41 a 60	7	7
61 a 80	3	3
81 a n	0	0
TOTAL	91	100

AUTOINFLINGIDA

ACTIVIDAD REALIZADA	CASOS	%
TRABAJO DEPENDIENTE	8	9
OFICIO INFORMAL / INDEPENDIENTE	2	2
LABORES PERSONALES	28	31
ESTUDIANDO	1	1
RECREACION / DESCANSO / JUGANDO	2	2
TOMANDO LICOR	20	22
OTRA, CUAL?	10	11
NO SE SABE	20	22
TOTAL	91	100

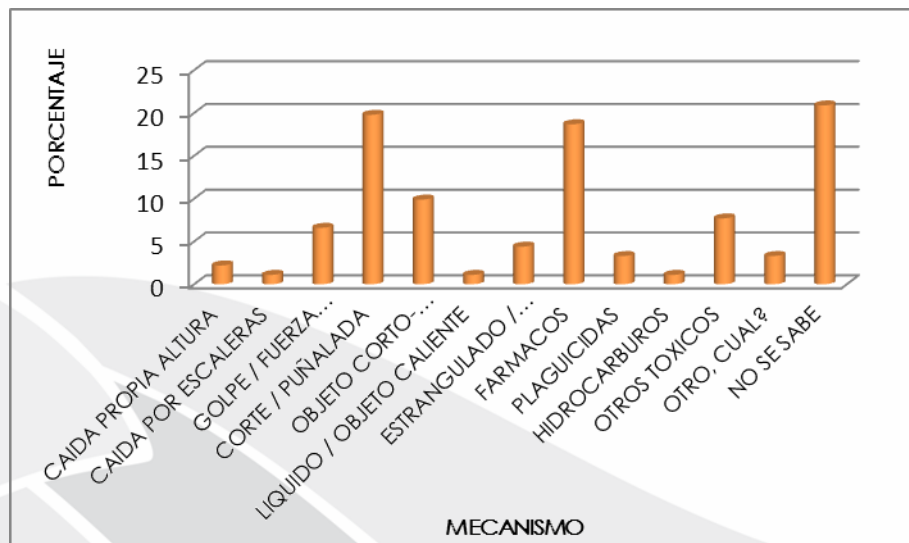
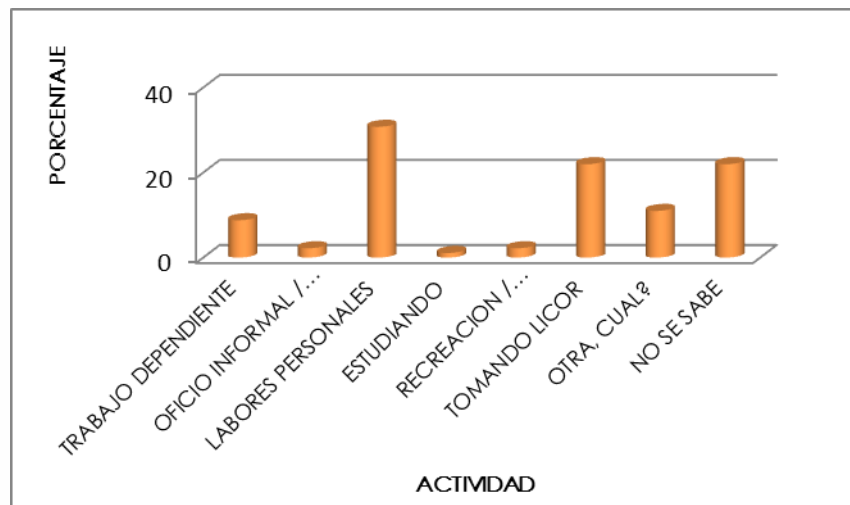

MECANISMO	CASOS	%
CAIDA PROPIA ALTURA	2	2
CAIDA POR ESCALERAS	1	1
GOLPE / FUERZA CONTUNDENTE	6	7
CORTE / PUÑALADA	18	20
OBJETO CORTO-CONTUNDENTE	9	10
LIQUIDO / OBJETO CALIENTE	1	1
ESTRANGULADO / AHORCADO	4	4
FARMACOS	17	19
PLAGUICIDAS	3	3
HIDROCARBUROS	1	1
OTROS TOXICOS	7	8
OTRO, CUAL?	3	3
NO SE SABE	19	21
TOTAL	91	100

AUTOINFLINGIDA

COMUNA	CASOS	%
COMUNA 1	15	18
COMUNA 2	6	7
COMUNA 3	9	11
COMUNA 4	3	4
COMUNA 5	6	7
COMUNA 6	11	13
COMUNA 7	8	10
COMUNA 8	1	1
COMUNA 9	8	10
COMUNA 10	10	12
COMUNA 11	2	2
COMUNA 12	3	4
TOTAL	82	100

CORREGIMIENTO	CASOS	%
CATAMBUCO	2	22
JONGOVIOTO	0	0
BUESAQUILLO	0	0
GENOY	0	0
MOCONDINO	1	11
OBONUCO	2	22
MORASURCO	0	0
EL ENCANO	1	11
MAPACHICO	1	11
SAN FERNANDO	1	11
JAMONDINO	0	0
CABRERA	0	0
SANTA BARBARA	0	0
LA LAGUNA	1	11
LA CALDERA CENTRO	0	0
GUALMATAN	0	0
TOTAL	9	100

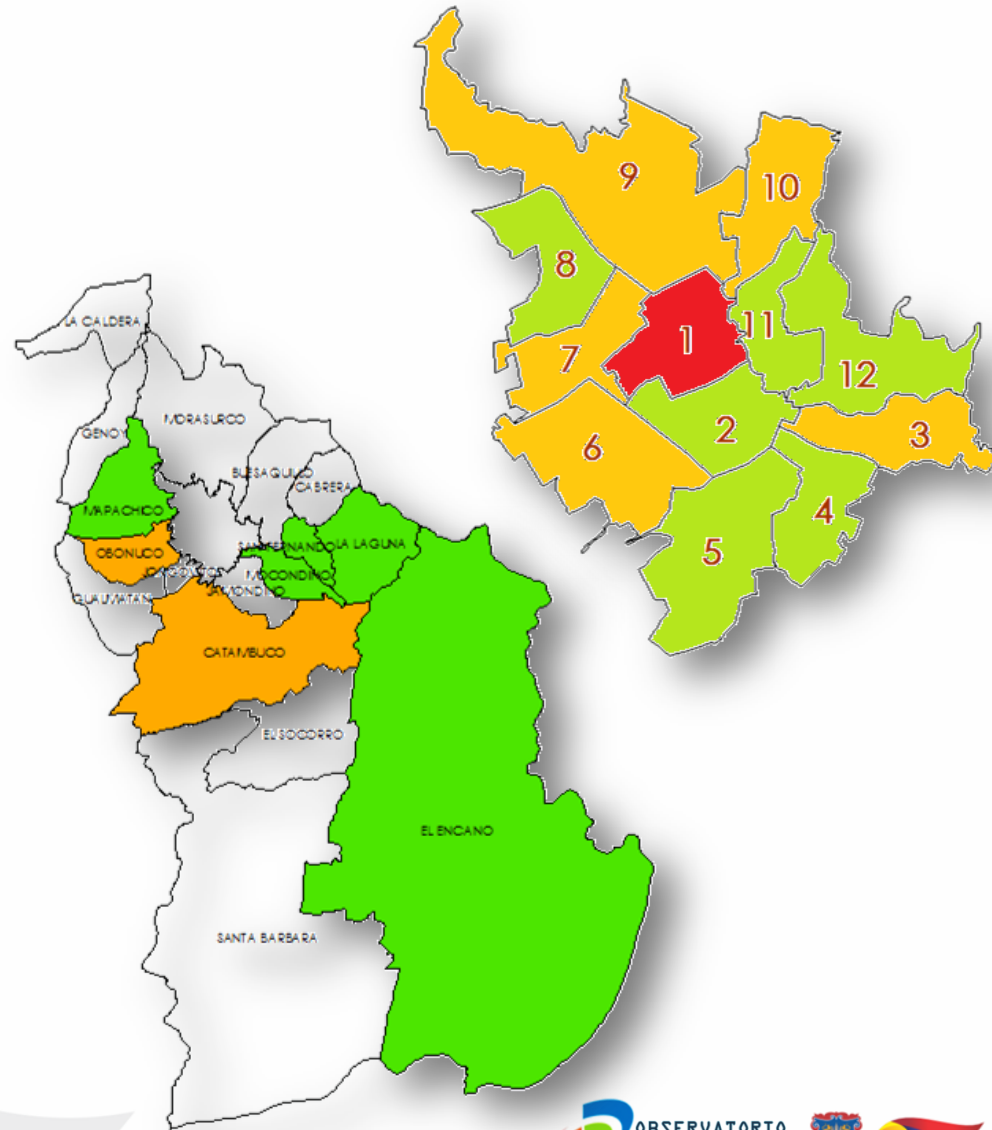



ALCALDÍA DE PASTO

Legitimidad Participación Honestidad



observatoriodeldelito@gobiernopasto.gov.co