



PASTO
LA GRAN CAPITAL
ALCALDÍA MUNICIPAL

DR. GERMÁN CHAMORRO DE LA ROSA
ALCALDE DE PASTO 2020 - 2023

ARQ. GERMÁN ORTEGA GÓMEZ
SECRETARIO DE PLANEACIÓN MUNICIPAL

ARQ. ENRIQUE RIASCOS VILLARREAL
SUBSECRETARIO DE ORDENAMIENTO TERRITORIAL

ING. DIEGO PAUL MARTÍNEZ ERASO
SUBSECRETARIO DE APLICACIÓN DE NORMAS URBANÍSTICAS

EQUIPO TÉCNICO
IRHSA Ingeniería S.A.S.
Ingeniería de Recursos Hídricos y Saneamiento Ambiental

BASE CARTOGRÁFICA

FUENTES DE INFORMACIÓN
Cartografía base:
Instituto Geográfico Agustín Codazzi (IGAC).
Escala: 1:2000.
Plan de ordenamiento territorial municipio de Pasto 2015.
Formulación plan parcial Aranda Escala: 1:2.000
Este estudio

INFORMACIÓN DE REFERENCIA
Sistema de coordenadas proyectadas: MAGNA Colombia Oeste
Proyección: Transverse Mercator
Falso Este: 1000000,00000000
Falso Norte: 1000000,00000000
Meridiano Central: -77,07750792
Factor de escala: 1,00000000
Latitud de Origen: 4,59620042
Unidad de medida: Metros

Escala numérica
Escala de trabajo: 1:1.2000
Escala de impresión: 1:1.000

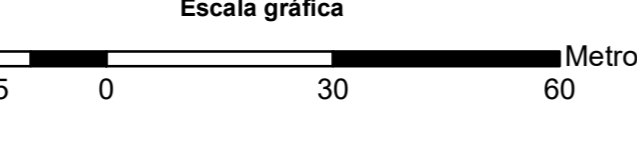

CONVENCIONES

- Curvas de Nivel**
- Intermedia
 - Índice
- Tipo de vía**
- Tipo 2
 - Tipo 4
 - Limite vial aproximado

Limites base

- Perimetro urbano
- Área de estudio
- Construcciones
- Base predial

CONTEXTO REGIONAL



LOCALIZACIÓN GENERAL

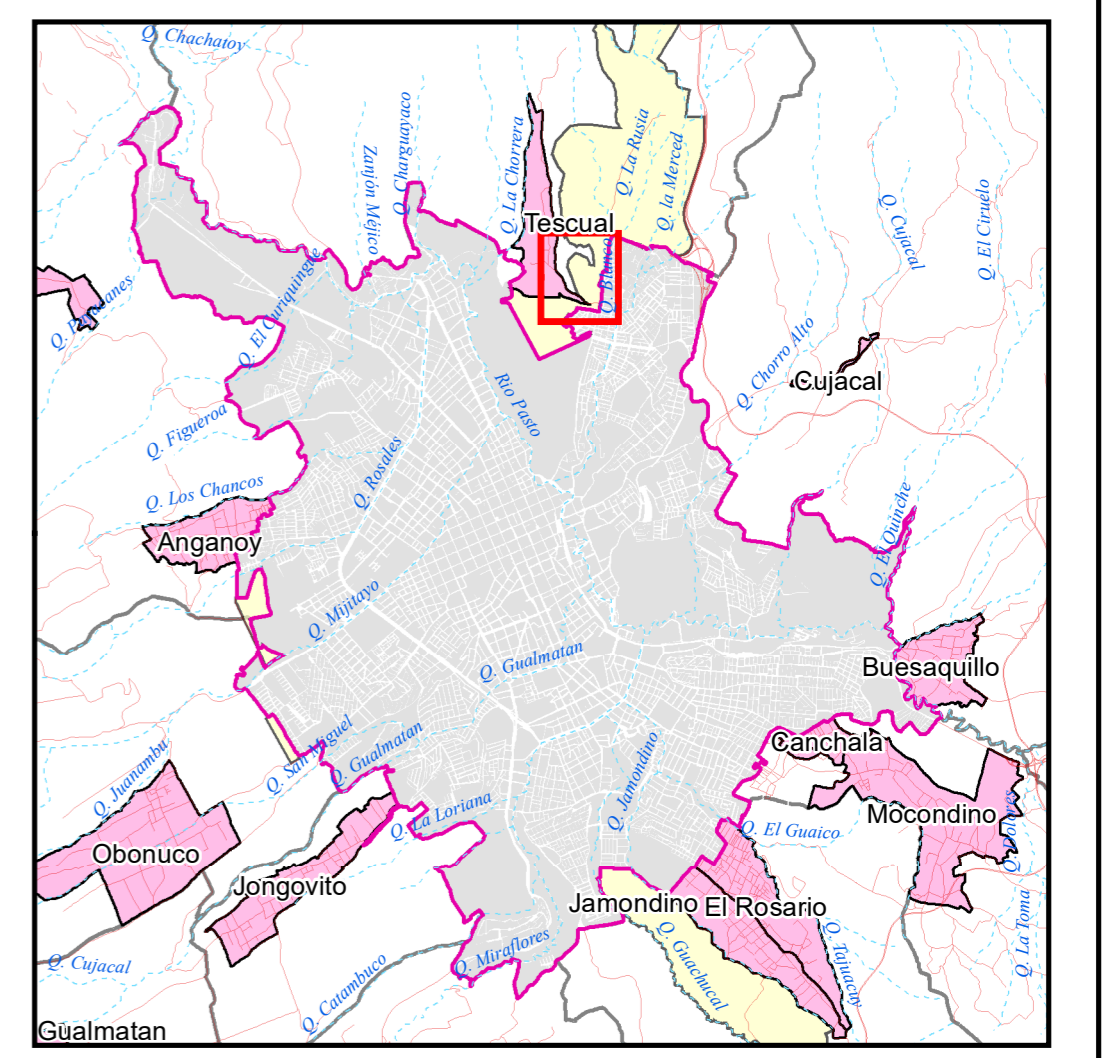

NOMBRE DEL ARCHIVO:
B02 - Base.mxd

FECHA DE ELABORACIÓN:
20/12/2021

ELABORACIÓN CARTOGRÁFICA:
IRSHA INGENIERIA SAS

N° MAPA
2