



PASTO
LA GRAN CAPITAL
ALCALDÍA MUNICIPAL

DR. GERMÁN CHAMORRO DE LA ROSA
ALCALDE DE PASTO 2020 - 2023

ARQ. GERMÁN ORTEGA GÓMEZ
SECRETARIO DE PLANEACIÓN MUNICIPAL

ARQ. ENRIQUE RIASCOS VILLARREAL
SUBSECRETARIO DE ORDENAMIENTO TERRITORIAL

ING. DIEGO PAUL MARTÍNEZ ERASO
SUBSECRETARIO DE APLICACIÓN DE NORMAS URBANÍSTICAS

EQUIPO TÉCNICO
IRSHA Ingenieria S.A.S.
Ingeniería de Recursos Hídricos y Saneamiento Ambiental

ESTRUCTURA ECOLÓGICA MUNICIPAL EXISTENTE

FUENTES DE INFORMACIÓN
Cartografía base: Instituto Geográfico Agustín Codazzi (IGAC).
Escala: 1:2000.
Plan de ordenamiento territorial municipio de Pasto 2015.
Formulación plan parcial Aranda Escala: 1:2.000
Este estudio

INFORMACIÓN DE REFERENCIA
Sistema de coordenadas proyectadas: MAGNA Colombia Oeste
Proyección: Transverse Mercator
Falso Este: 1000000,00000000
Falso Norte: 1000000,00000000
Meridiano Central: -77,07750792
Factor de escala: 1,00000000
Latitud de Origen: 4,59620042
Unidad de medida: Metros

Escala numérica
Escala de trabajo: 1:1.2000
Escala de impresión: 1:1.000
Escala gráfica
30 15 0 30 60 Metros

- CONVENCIONES**
- Curvas de Nivel
 - Intermedia
 - Indice
 - Tipo de vía
 - Tipo 2
 - Tipo 4
 - Limite vial aproximado
 - Limites base
 - Perimetro urbano
 - Área de estudio
 - Construcciones
 - Base predial

LEYENDA EXPLICATIVA

ESTRUCTURA ECOLÓGICA MUNICIPAL EXISTENTE		
Tipo	Área (m2)	Símbolo
Corredor ecológico de transición rural	30.319,95	

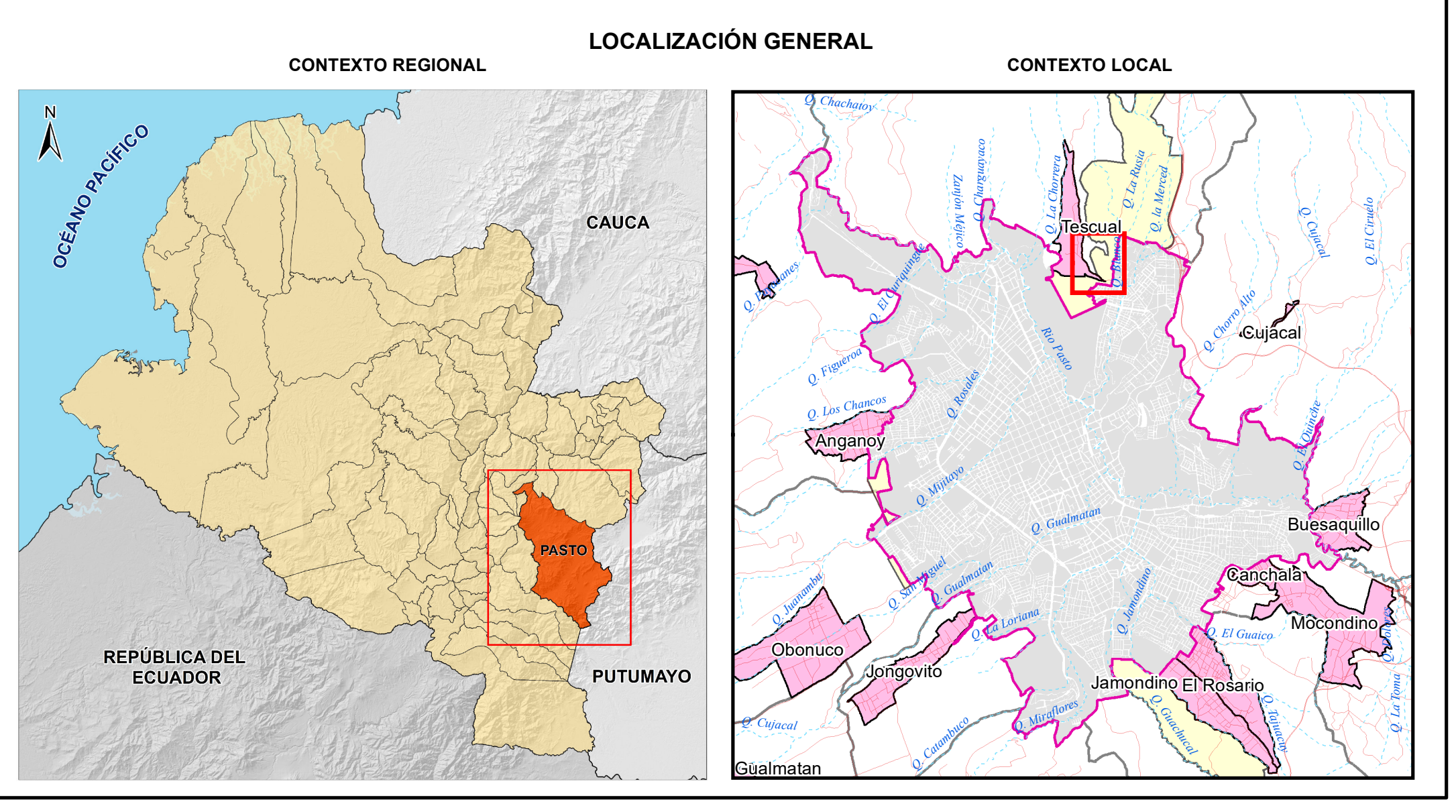

NOMBRE DEL ARCHIVO: EA2- Estructura ecológica municipal existente.mxd
FECHA DE ELABORACIÓN: 20/12/2021
ELABORACIÓN CARTOGRÁFICA: IRSHA INGENIERIA SAS
N° MAPA 11