



**DR. GERMÁN CHAMORRO DE LA ROSA**  
ALCALDE DE PASTO 2020 - 2023

ARQ. GERMÁN ORTEGA GÓMEZ  
SECRETARIO DE PLANEACIÓN MUNICIPAL

ARQ. ENRIQUE RIASCOS VILLARREAL  
SUBSECRETARIO DE ORDENAMIENTO TERRITORIAL

ING. DIEGO PAUL MARTÍNEZ ERASO  
SUBSECRETARIO DE APLICACIÓN DE NORMAS URBANÍSTICAS

**EQUIPO TÉCNICO**  
IRSHA Ingeniería S.A.S.  
Ingeniería de Recursos Hídricos y Saneamiento Ambiental

**ZONAS DE VIDA**

**FUENTES DE INFORMACIÓN**  
Cartografía base: Instituto Geográfico Agustín Codazzi (IGAC), Escala: 1:2000.  
Plan de ordenamiento territorial municipio de Pasto 2015.  
Formulación plan parcial Aranda Escala: 1:2.000  
Cartografía temática: POT 2015

**INFORMACIÓN DE REFERENCIA**  
Sistema de coordenadas proyectadas: MAGNA Colombia Oeste  
Proyección: Transverse Mercator  
Falso Este: 1000000,00000000  
Falso Norte: 1000000,00000000  
Meridiano Central: -77,07750792  
Factor de escala: 1,00000000  
Latitud de Origen: 4,59620042  
Unidad de medida: Metros

**Escala numérica**  
Escala de trabajo: 1:1.2000  
Escala de impresión: 1:1.000

**Escala gráfica**  
30 15 0 30 60 Metros

**CONVENCIONES**

- Curvas de Nivel**
- Intermedia
  - Indice
- Tipo de vía**
- Tipo 2
  - Tipo 4
  - Limite vial aproximado
- Limites base**
- Perimetro urbano
  - Área de estudio
  - Construcciones
  - Base predial

**LEYENDA EXPLICATIVA**

ZONAS DE VIDA		
Categoría	Área (m2)	Símbolo
Bosque seco montano bajo	112.422,49	

**LOCALIZACIÓN GENERAL**

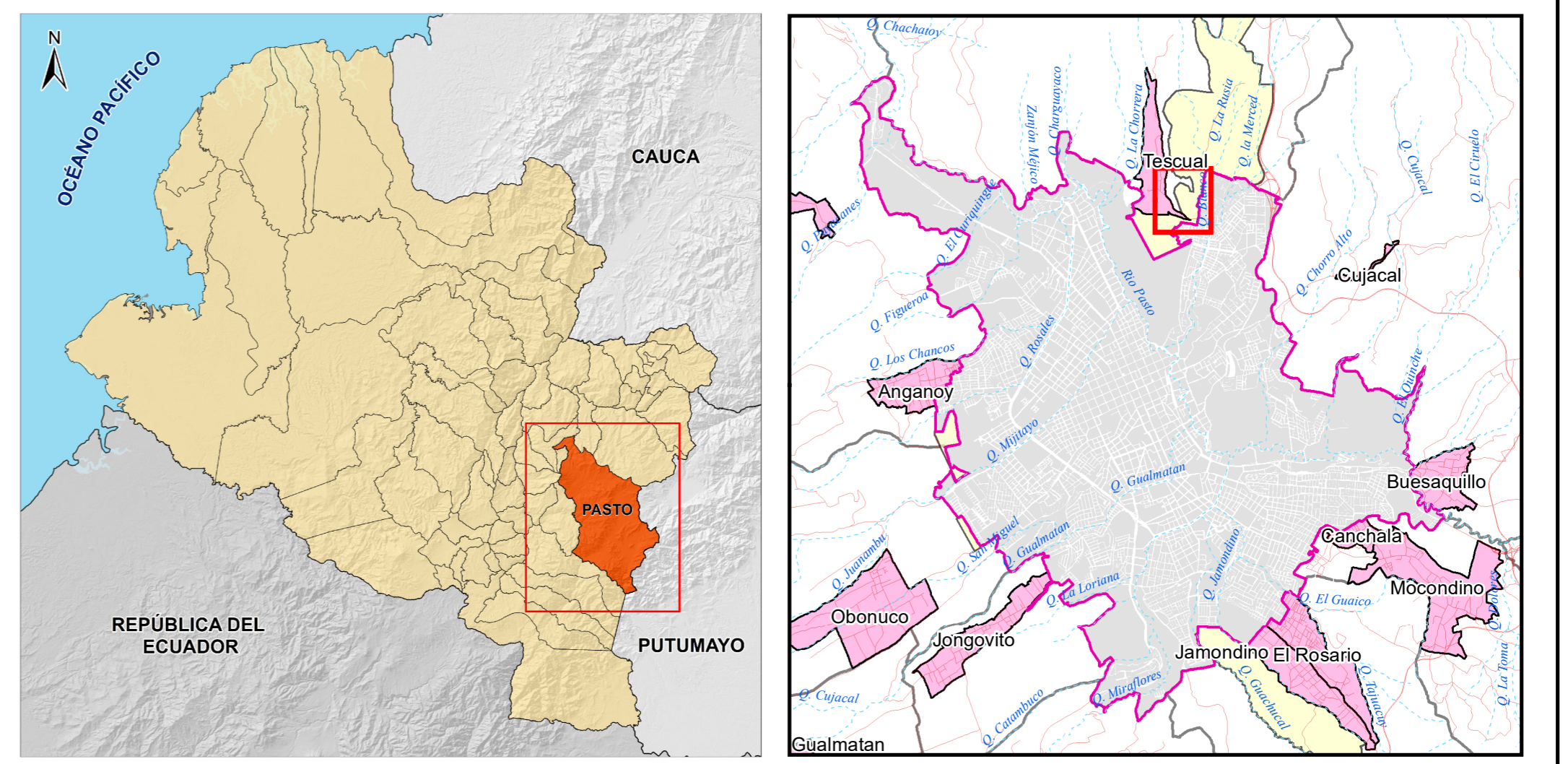

**NOMBRE DEL ARCHIVO:** EA3 - Zonas de vida.mxd

**FECHA DE ELABORACIÓN:** 21/12/2021

**ELABORACIÓN CARTOGRAFICA:** IRSHA INGENIERIA SAS

**N° MAPA**  
12