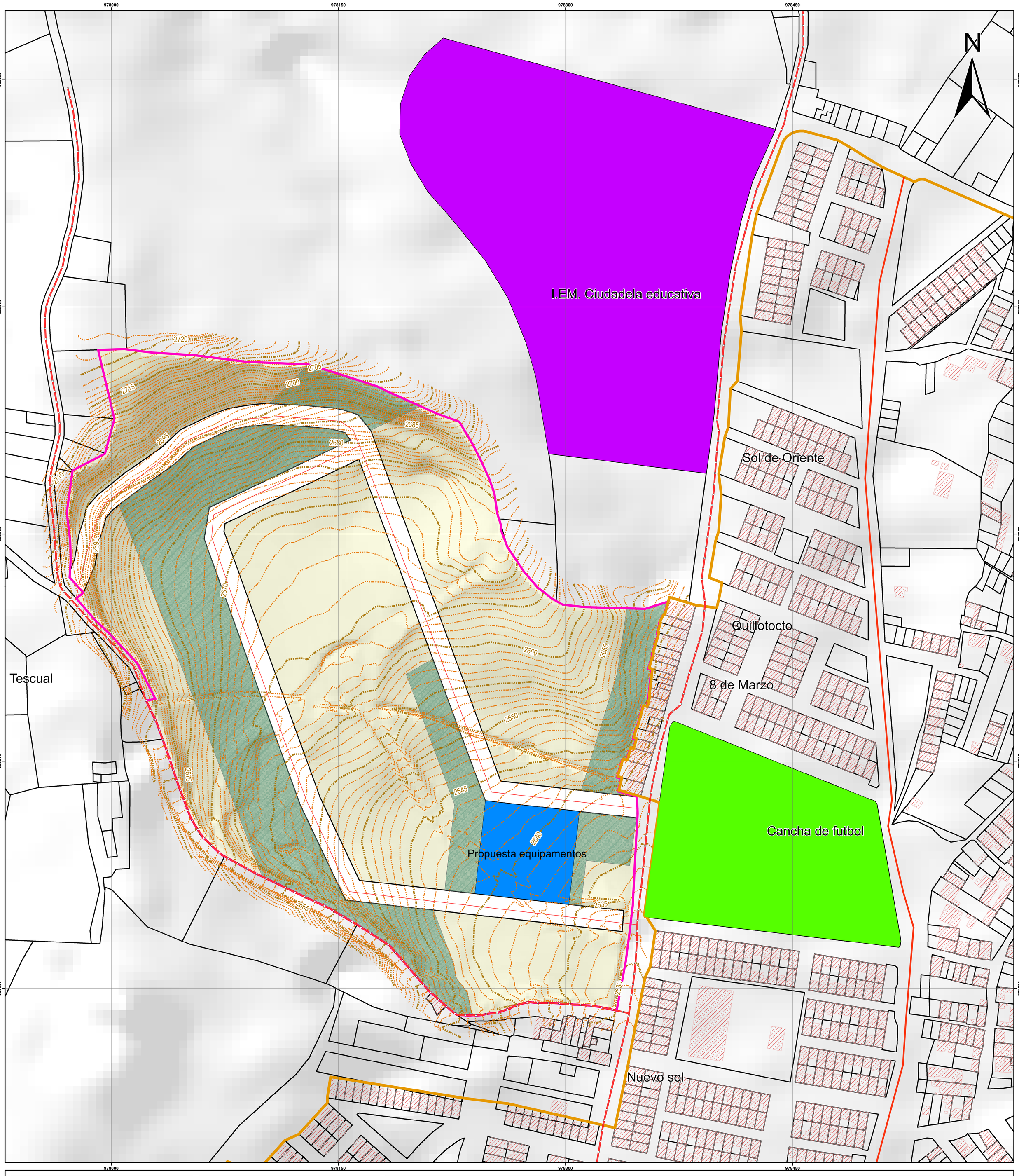

PASTO
LA GRAN CAPITAL
ALCALDÍA MUNICIPAL

DR. GERMÁN CHAMORRO DE LA ROSA

ALCALDE DE PASTO 2020 - 2023

ARQ. GERMÁN ORTEGA GOMEZ
SECRETARIO DE PLANEACIÓN MUNICIPAL

ARQ. ENRIQUE RIASCOS VILLARREAL
SUBSECRETARIO DE ORDENAMIENTO TERRITORIAL

ING. DIEGO PAUL MARTINEZ ERASO
SUBSECRETARIO DE APLICACIÓN DE NORMAS URBANÍSTICAS

EQUIPO TECNICO

IRHSA Ingeniería S.A.S.
Ingeniería de Recursos Hídricos y Saneamiento Ambiental

Localización de los sistemas generales o estructurantes proyectados y existentes

FUENTES DE INFORMACIÓN

Cartografía base:
Instituto Geográfico Agustín Codazzi (IGAC),
Escala: 1:2000,
Plan de ordenamiento territorial municipio de Pasto 2015.
Formulación plan parcial Aranda Escala: 1:2.000
Este estudio

INFORMACIÓN DE REFERENCIA

Sistema de coordenadas proyectadas:□MAGNA Colombia Oeste
Proyección:□Transverse Mercator
Falso Este:□1000000,00000000
Falso Norte:□1000000,00000000
Meridiano Central:□-77,07750792
Factor de escala:□1,00000000
Latitud de Origen:□4,59620042
Unidad de medida: □Metros

Escala numérica

Escala de trabajo: 1:1.2000
Escala de impresión : 1:1.000

Escala gráfica

30 15 0 30 60 Metros

CONVENCIONES

Curvas de Nivel

- Intermedia
- Indice

Tipo de via

- Tipo 2
- Tipo 4
- Limite vial aproximado

Límites base

- Perimetro urbano
- Área de estudio
- Construcciones
- Base predial

LEYENDA EXPLICATIVA

Tipo	Símbolo
Plan parcial la Macarena	
Cesión de espacio público plan parcial	
Equipamiento propuesto en plan parcial	
Vias porpuestas	
Equipamiento deportivo	
I.E.M Ciudadela municipal	
Carrera 29	

LOCALIZACIÓN GENERAL

CONTEXTO REGIONAL

CONTEXTO LOCAL

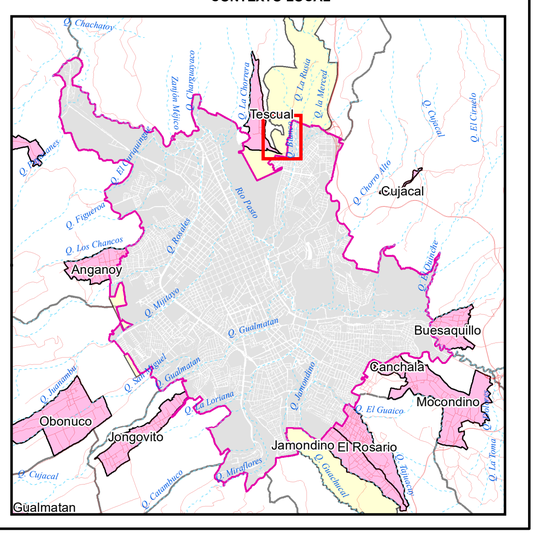

NOMBRE DEL ARCHIVO:	FECHA DE ELABORACIÓN:	ELABORACIÓN CARTOGRÁFICA:	N° MAPA
F02- Localización de los sistemas generales o estructurantes proyectados y existentes.mxd	21/12/2021	IRSHA INGENIERIA SAS	14