



PASTO
LA GRAN CAPITAL
ALCALDÍA MUNICIPAL

DR. GERMÁN CHAMORRO DE LA ROSA
ALCALDE DE PASTO 2020 - 2023

ARQ. GERMÁN ORTEGA GÓMEZ
SECRETARIO DE PLANEACIÓN MUNICIPAL
ARQ. ENRIQUE RIASCOS VILLARREAL
SUBSECRETARIO DE ORDENAMIENTO TERRITORIAL
ING. DIEGO PAUL MARTÍNEZ ERASO
SUBSECRETARIO DE APLICACIÓN DE NORMAS URBANÍSTICAS

EQUIPO TÉCNICO
IRSHA Ingeniería S.A.S.
Ingeniería de Recursos Hídricos y Saneamiento Ambiental

Espacio público y localización de equipamientos

FUENTES DE INFORMACIÓN
Cartografía base: Instituto Geográfico Agustín Codazzi (IGAC). Escala: 1:2000.
Plan de ordenamiento territorial municipio de Pasto 2015. Formulación plan parcial Aranda Escala: 1:2.000 Este estudio

INFORMACIÓN DE REFERENCIA
Sistema de coordenadas proyectadas: MAGNA Colombia Oeste
Proyección: Transverse Mercator
Falso Este: 1000000,00000000
Falso Norte: 1000000,00000000
Meridiano Central: -77,07750792
Factor de escala: 1,00000000
Latitud de Origen: 4,59620042
Unidad de medida: Metros

Escala numérica
Escala de trabajo: 1:1.2000
Escala de impresión: 1:1.000
Escala gráfica
30 15 0 30 60 Metros

CONVENCIONES

- Curvas de Nivel**
 - Intermedia
 - Indice
- Tipo de vía**
 - Tipo 2
 - Tipo 4
 - Limite vial aproximado
- Limites base**
 - Perimetro urbano
 - Área de estudio
 - Construcciones
 - Base predial

LEYENDA EXPLICATIVA

ESPACIO PÚBLICO Y LOCALIZACIÓN DE EQUIPAMIENTOS

Tipo	Área (m2)	Símbolo
Espacio público propuesto	28.103,93	[Shaded Green Area]
Equipamiento propuesto	3.831,15	[Blue Polygon]

LOCALIZACIÓN GENERAL

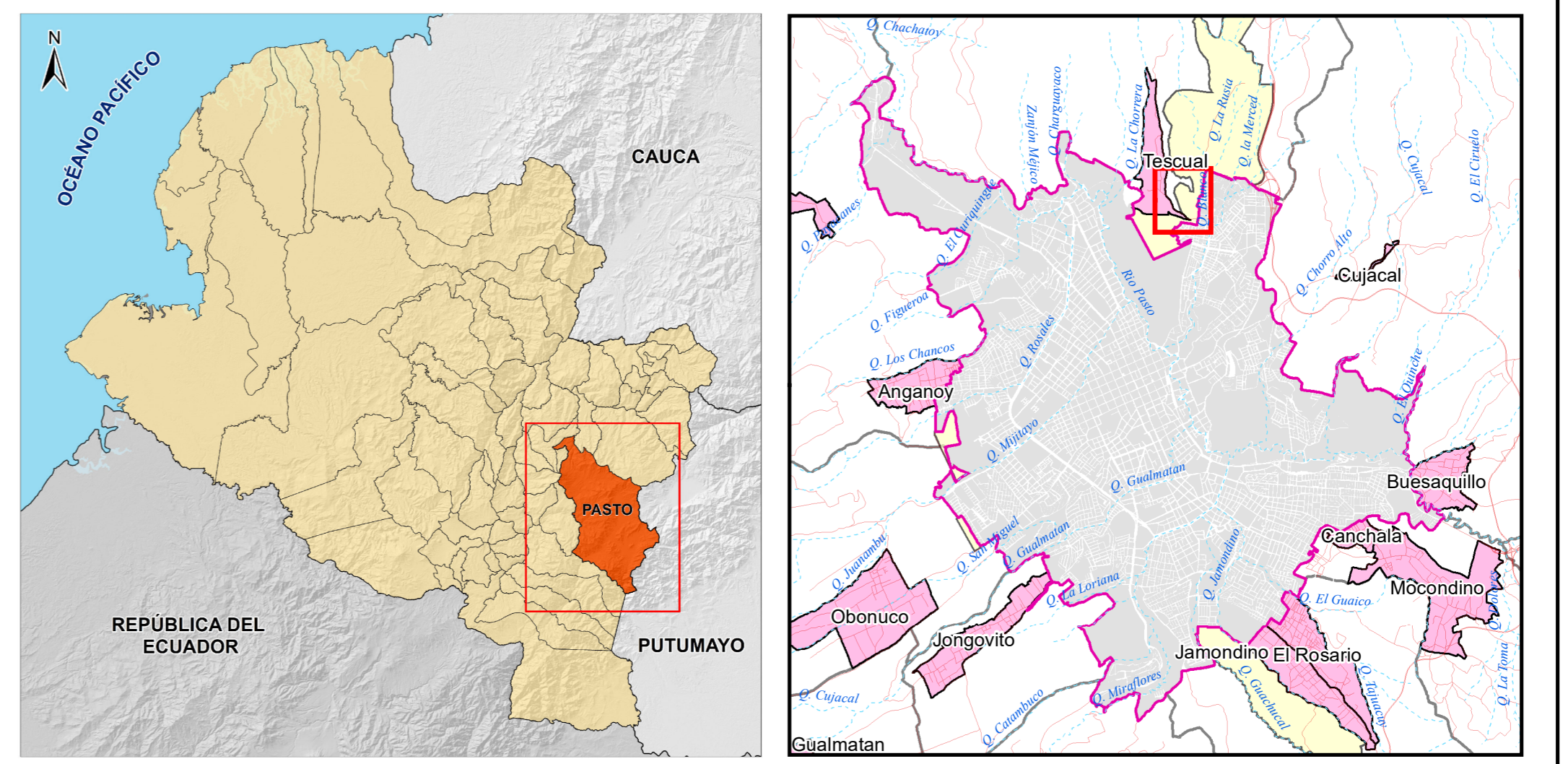

NOMBRE DEL ARCHIVO: F05 - Espacio público y localización de equipamientos.mxd
FECHA DE ELABORACIÓN: 15/06/2022
ELABORACIÓN CARTOGRÁFICA: IRSHA INGENIERIA SAS
N° MAPA 17