

**PASTO**  
LA GRAN CAPITAL  
ALCALDÍA MUNICIPAL

**DR. GERMÁN CHAMORRO DE LA ROSA**  
ALCALDE DE PASTO 2020 - 2023

ARQ. GERMÁN ORTEGA GÓMEZ  
SECRETARIO DE PLANEACIÓN MUNICIPAL

ARQ. ENRIQUE RIASCOS VILLARREAL  
SUBSECRETARIO DE ORDENAMIENTO TERRITORIAL

ING. DIEGO PAUL MARTÍNEZ ERASO  
SUBSECRETARIO DE APLICACIÓN DE NORMAS URBANÍSTICAS

**EQUIPO TÉCNICO**  
IRSHA Ingeniería S.A.S.  
Ingeniería de Recursos Hídricos y Saneamiento Ambiental

**Usos del suelo**

**FUENTES DE INFORMACIÓN**  
Cartografía base: Instituto Geográfico Agustín Codazzi (IGAC).  
Escala: 1:2000.  
Plan de ordenamiento territorial municipio de Pasto 2015.  
Formulación plan parcial Aranda Escala: 1:2.000  
Este estudio

**INFORMACIÓN DE REFERENCIA**  
Sistema de coordenadas proyectadas: MAGNA Colombia Oeste  
Proyección: Transverse Mercator  
Falso Este: 1000000,00000000  
Falso Norte: 1000000,00000000  
Meridiano Central: -77,07750792  
Factor de escala: 1,00000000  
Latitud de Origen: 4,59620042  
Unidad de medida: Metros

**Escala numérica**  
Escala de trabajo: 1:1.2000  
Escala de impresión: 1:1.000

**Escala gráfica**  
30 15 0 30 60 Metros

- CONVENCIONES**
- Curvas de Nivel
    - Intermedia
    - Indice
  - Tipo de vía
    - Tipo 2
    - Tipo 4
    - Limite vial aproximado
  - Limites base
    - Perimetro urbano
    - Área de estudio
    - Construcciones
    - Base predial

**LEYENDA EXPLICATIVA**

Uso del suelo	
Categoría	Símbolo
Residencial	[Symbol]
Equipamiento	[Symbol]
Residencial Comercio y servicios	[Symbol]

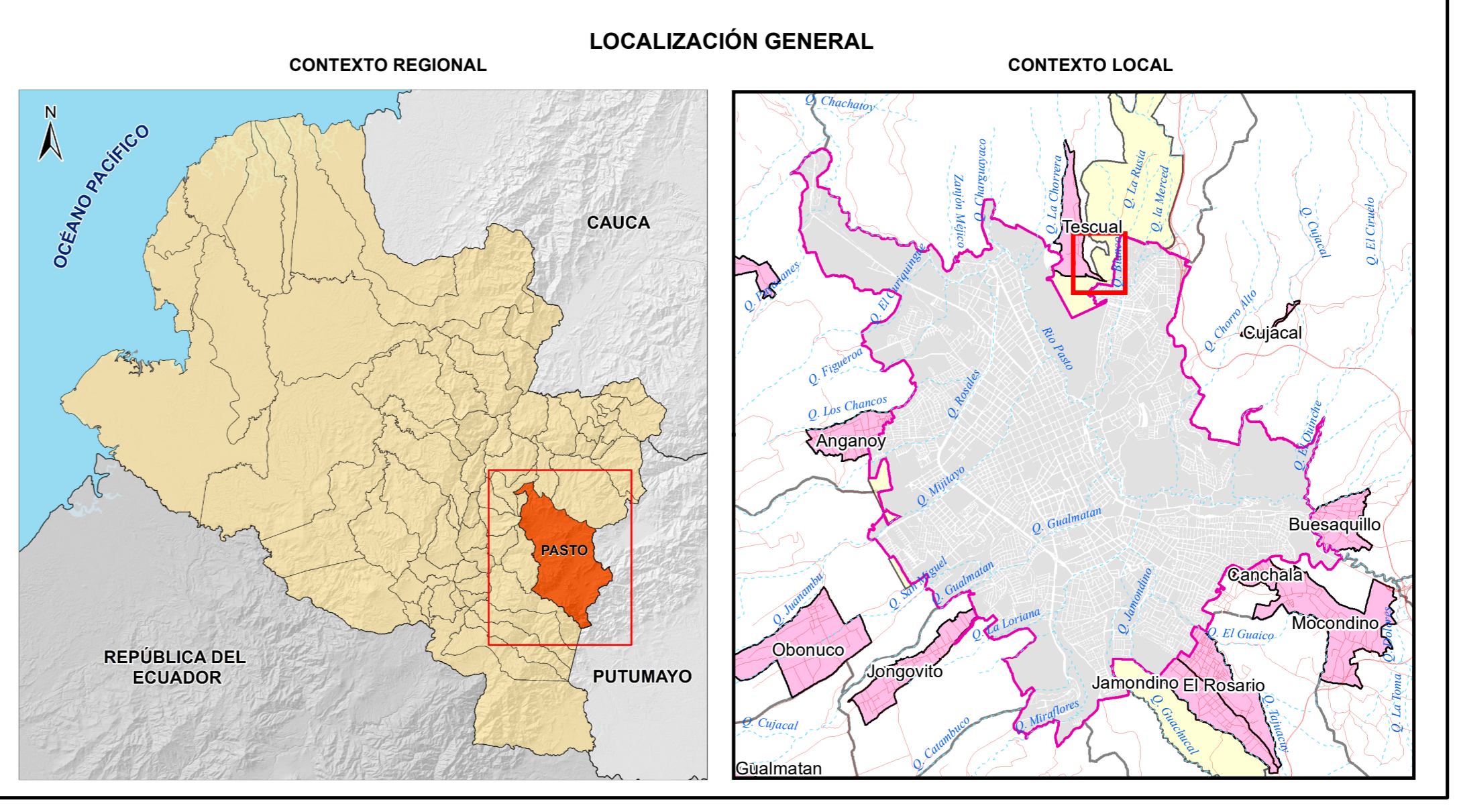

**NOMBRE DEL ARCHIVO:** F07 - Usos del suelo.mxd

**FECHA DE ELABORACIÓN:** 15/06/2022

**ELABORACIÓN CARTOGRAFICA:** IRSHA INGENIERIA SAS

**N° MAPA**  
19