

PASTO
LA GRAN CAPITAL
ALCALDÍA MUNICIPAL

DR. GERMÁN CHAMORRO DE LA ROSA
ALCALDE DE PASTO 2020-2023

ARQ. GERMAN ORTEGA GOMEZ
SECRETARIO DE PLANEACIÓN MUNICIPAL

ARQ. ENRIQUE RIASCOS VILLARREAL
SUBSECRETARIO DE ORDENAMIENTO TERRITORIAL

PLAN PARCIAL ARANDA CENTRO

BASE TOPOGRÁFICO DEL ÁREA DE PLANIFICACIÓN

FUENTES DE INFORMACIÓN

Cartografía base:
Instituto Geográfico Agustín Codazzi (IGAC),
escalas 1:5.000 y 1:25.000

Cartografía temática:
Este estudio

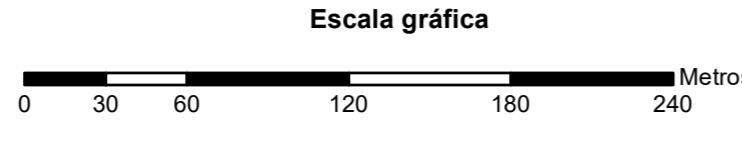

Escala numérica
Escala de trabajo: 1:1.500
Escala de impresión: 1:12.500

CONVENCIONES

- Red hídrica
- Nomenclatura vial
- Curvas de nivel
- Auxiliar
- Índice
- Perímetro urbano
- Base predial
- Construcciones
- Área de estudio
- Infraestructura vial proyectada

INFORMACIÓN DE REFERENCIA

Sistema de coordenadas proyectadas: MAGNA Colombia Oeste
Proyección: Transverse Mercator
Falso Este: 1000000,00000000
Falso Norte: 1000000,00000000
Meridiano Central: -77,07750792
Factor de escala: 1,00000000
Latitud de Origen: 4,59620042
Unidad de medida: Metros

LOCALIZACIÓN GENERAL

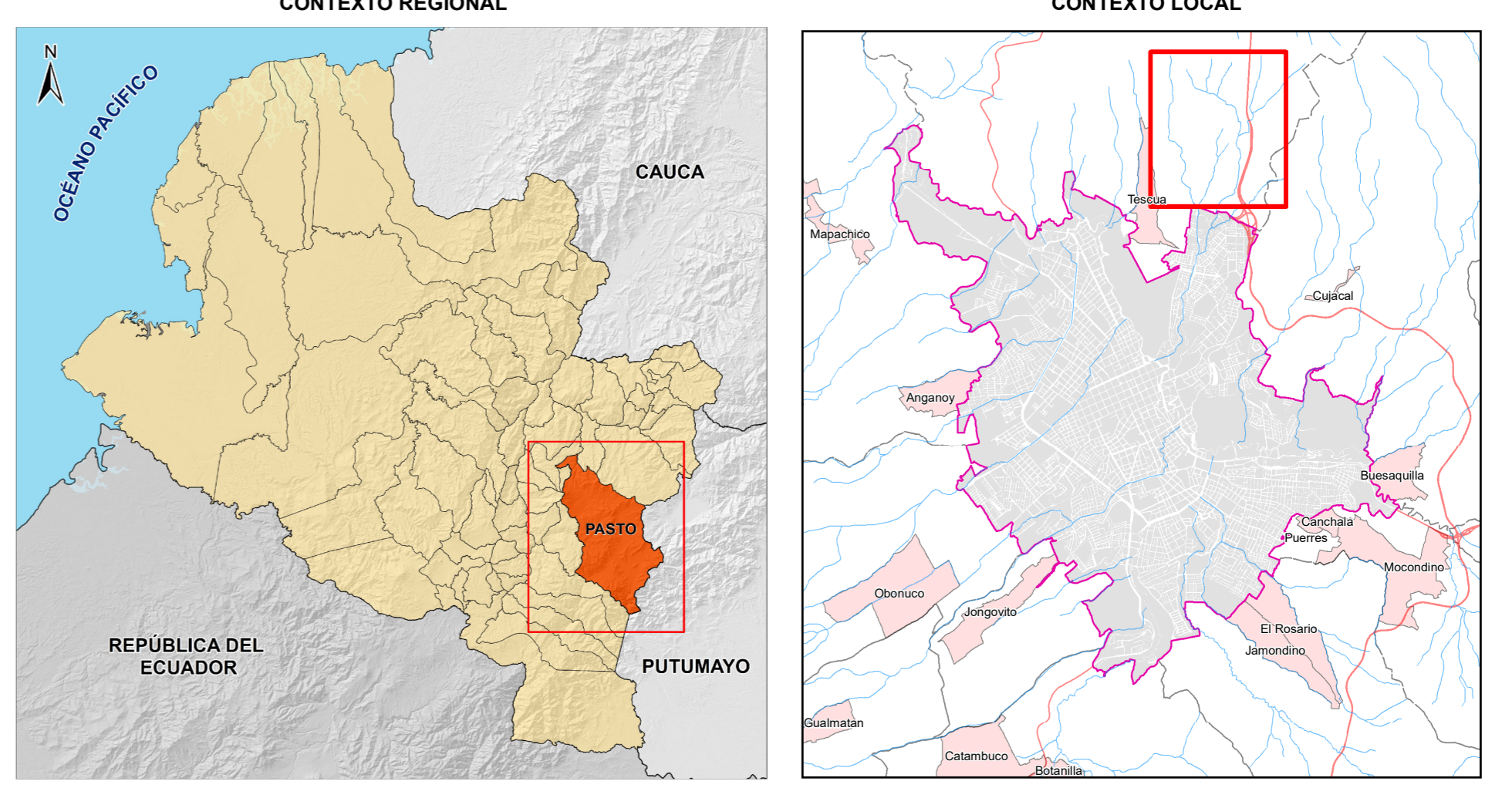

NOMBRE DEL ARCHIVO: BC01 - Base topográfico del área de planificación.mxd
FECHA DE ELABORACIÓN: AÑO 2023
ELABORACIÓN CARTOGRÁFICA: EQUIPO SIG SECRETARÍA DE PLANEACIÓN
N° MAPA: BC01