



**PASTO**  
LA GRAN CAPITAL  
ALCALDÍA MUNICIPAL

DR. GERMÁN CHAMORRO DE LA ROSA  
ALCALDE DE PASTO 2020-2023

ARQ. GERMAN ORTEGA GOMEZ  
SECRETARIO DE PLANEACIÓN MUNICIPAL

ARQ. ENRIQUE RIASCOS VILLARREAL  
SUBSECRETARIO DE ORDENAMIENTO TERRITORIAL

**PLAN PARCIAL ARANDA CENTRO**

**RED VIAL Y PERFILES VIALES**

**FUENTES DE INFORMACIÓN**

Cartografía base:  
Instituto Geográfico Agustín Codazzi (IGAC),  
escalas 1:5.000 y 1:25.000

Cartografía temática:  
Este estudio

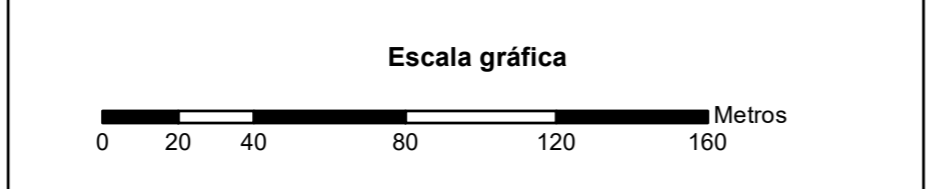

**Escala numérica**  
Escala de trabajo: 1:1.500  
Escala de impresión: 1:12.500

**CONVENCIONES**

Red hídrica	Perímetro urbano
Nomenclatura vial	Base predial
<b>Curvas de nivel</b>	Construcciones
Auxiliar	Área de estudio
Índice	Infraestructura vial proyectada

**LEYENDA**

Vías locales	Equipamiento
Suelo de protección	Espacio público
Vía arterial	Área útil
Área de reserva o exclusión (Ley 1228 /2008)	

**INFORMACIÓN DE REFERENCIA**

Sistema de coordenadas proyectadas: MAGNA Colombia Oeste  
Proyección: Transverse Mercator  
Falso Este: 1000000,00000000  
Falso Norte: 1000000,00000000  
Meridiano Central: -77,07750792  
Factor de escala: 1,00000000  
Latitud de Origen: -4,59620042  
Unidad de medida: Metros

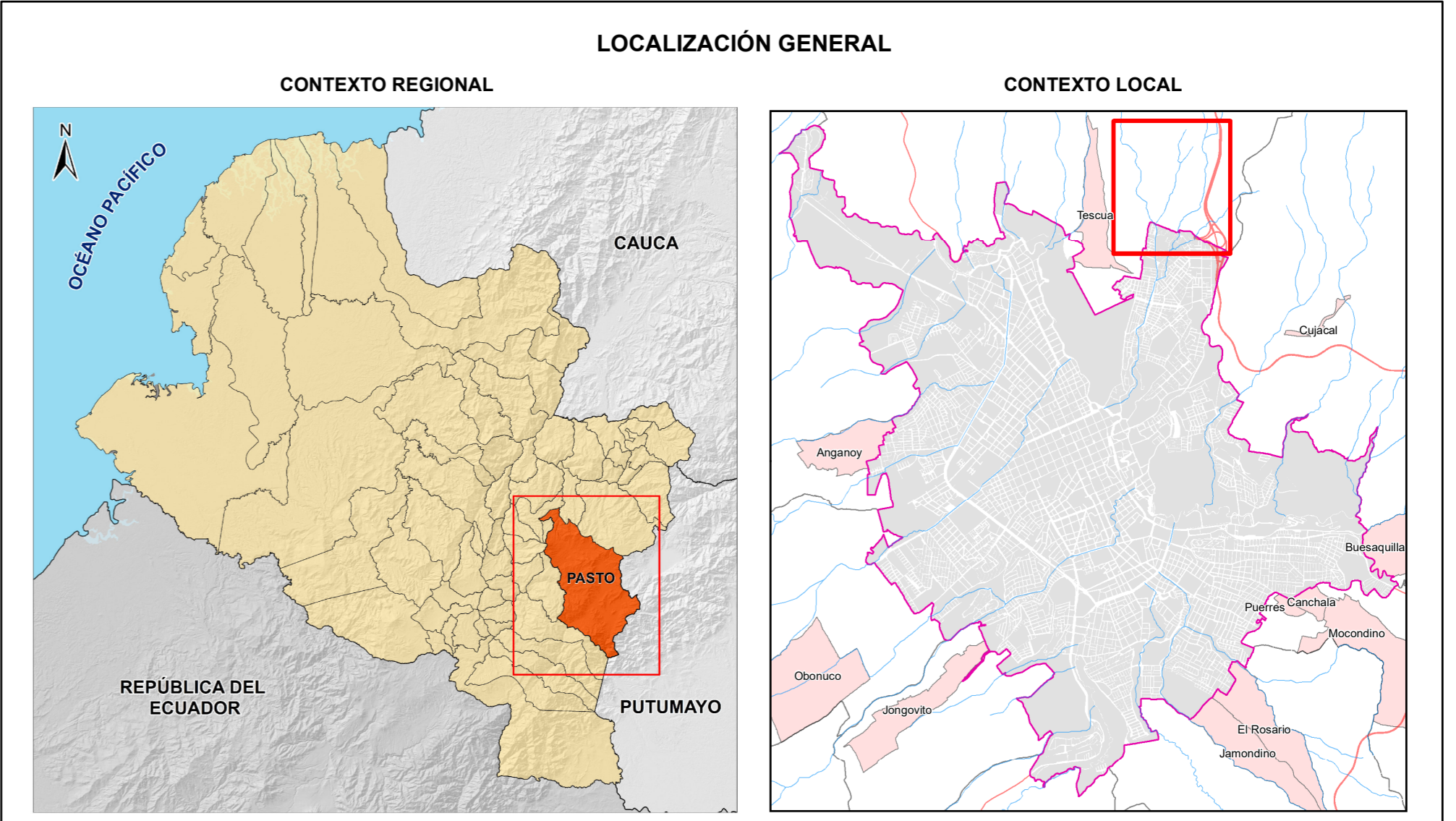

<b>NOMBRE DEL ARCHIVO:</b> F02 - Red vial y perfiles viales.mxd	<b>FECHA DE ELABORACIÓN:</b> AÑO 2023	<b>ELABORACIÓN CARTOGRÁFICA:</b> EQUIPO SIG SECRETARÍA DE PLANEACIÓN	<b>N° MAPA</b> <b>F02</b>
--	--	--	------------------------------