

CUADRO ÁREAS DE CARGAS URBANÍSTICAS EN PP ARRAYÁN			
CARGAS URBANÍSTICAS	ÁREA (m2)	ÁREA (Ha)	
Cargas Generales	14.832,68	1,48	
Cargas Locales	25.732,62	2,57	
Total	40.565,30	4,06	

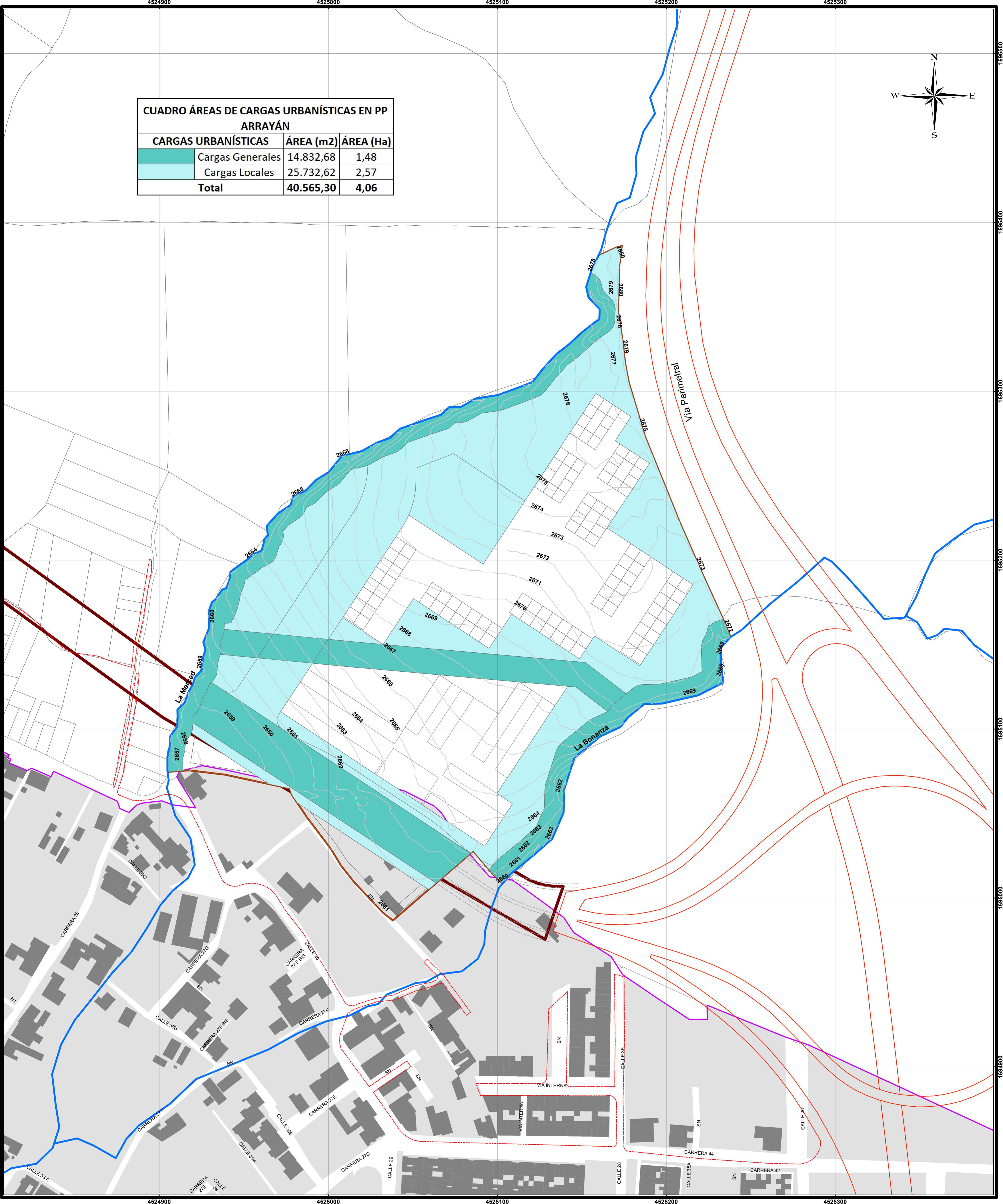
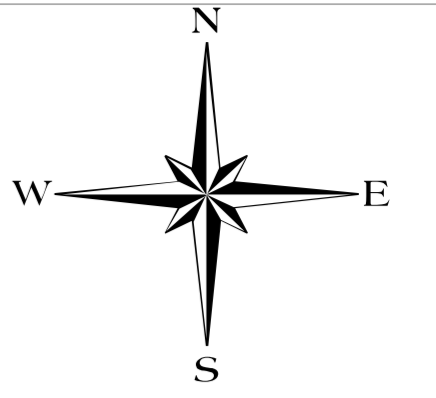

PASTO
LA GRAN CAPITAL
ALCALDÍA MUNICIPAL

DR. GERMÁN CHAMORRO DE LA ROSA
ALCALDE DE PASTO 2020 - 2023

ARQ. GERMÁN ORTEGA GOMEZ
SECRETARIO DE PLANEACIÓN MUNICIPAL

ARQ. ENRIQUE RIASCOS VILLARREAL
SUBSECRETARIO DE ORDENAMIENTO TERRITORIAL

PLAN PARCIAL ARRAYÁN

FUENTES DE INFORMACIÓN
Base topográfica: Catastro IGAC,
Levantamiento topográfico 1:2.000,
Orto Imagen resolución 1m - 2017, Este estudio

INFORMACIÓN DE REFERENCIA
Projected Coordinate System: MAGNA_Colombia_Oeste
Projection: Transverse_Mercator
False_Easting: 1000000,00000000
False_Northing: 1000000,00000000
Central_Meridian: -77,07170719
Scale_Factor: 1,00000000
Latitude_Of_Origin: 0,98620442
Linear Unit: Meter
Geographic Coordinate System: GCS_MAGNA
Datum: D_MAGNA
Prime_Meridian: Greenwich
Angular Unit: Degree

Escala numérica
1:1.000
Escala gráfica
0 10 20 40 60 80 Meters

CARGAS URBANÍSTICAS

CONVENCIONES

Red Hidrica
Tipo
Intermitente
Permanente

Curvas de nivel
Curvas de Nivel 1m

Vias
Tipo
1
2
4

LEYENDA

Propuesta Urbanistica PP

Cargas Urbanísticas

Cargas Generales

Cargas Locales

Vía Propuesta General PP

Perimetro Plan Parcial
Perimetro Urbano de Pasto
Construcciones Urbanas
Manzanas Urbanas

LOCALIZACIÓN GENERAL

CONTEXTO REGIONAL

CONTEXTO LOCAL

NOMBRE DEL ARCHIVO:
F11 - Cargas Urbanísticas.mxd

FECHA DE ELABORACIÓN:
MARZO DE 2023

N° MAPA
F11