

CUADRO DE ÁREAS ESPACIO PÚBLICO Y EQUIPAMIENTOS		
ÍTEMS	ÁREA (m2)	ÁREA (Ha)
Equipamientos	2.575,10	0,26
Espacio Público	18.205,83	1,82
TOTAL	20.780,92	2,08

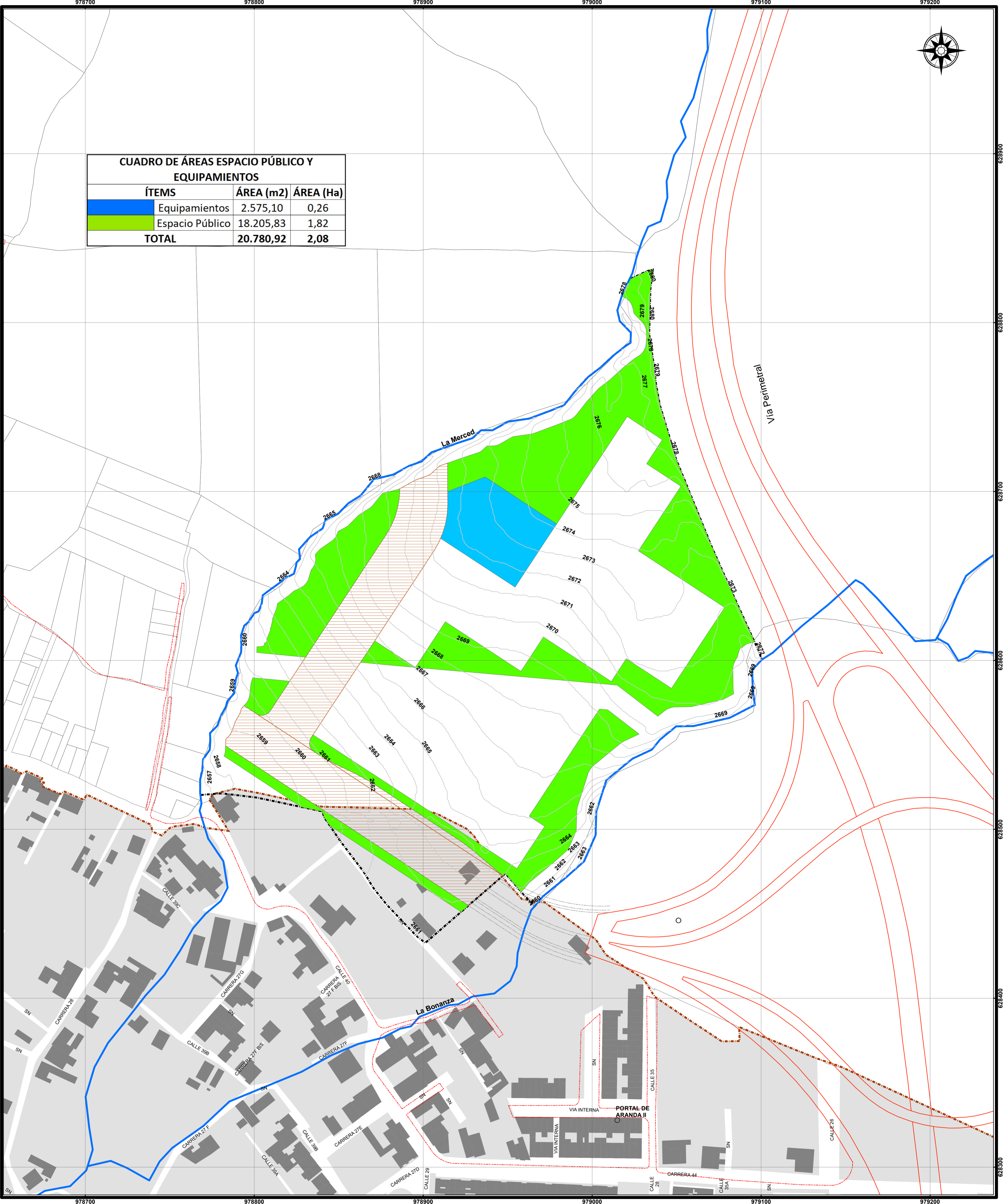

PASTO
LA GRAN CAPITAL
ALCALDÍA MUNICIPAL

DR. GERMÁN CHAMORRO DE LA ROSA
ALCALDE DE PASTO 2020 - 2023

ARQ. GERMÁN ORTEGA GOMEZ
SECRETARIO DE PLANEACIÓN MUNICIPAL

ARQ. ENRIQUE RIASCOS VILLARREAL
SUBSECRETARIO DE ORDENAMIENTO TERRITORIAL

PLAN PARCIAL ARRAYÁN

FUENTES DE INFORMACIÓN

Base topográfica: Catastro IGAC,
Levantamiento topográfico 1:2.000,
Orto Imagen resolución 1m - 2017, Este estudio

INFORMACIÓN DE REFERENCIA

Proyected Coordinate System: MAGNA_Colombia_Declre
Projection: Transverse_Mercator
False_Easting: 1000000,00000000
False_Northing: 1000000,00000000
Central_Meridian: -77,87757092
Scale_Factor: 1,00000000
Latitude_Of_Origin: -4,59620042
Linear Unit: Meter

Geographic Coordinate System: GCS_MAGNA
Datum: D_MAGNA
Prime_Meridian: Greenwich
Angular Unit: Degree

Escala numérica
1:1.000

Escala gráfica

ESPACIO PÚBLICO Y LOCALIZACIÓN DE EQUIPAMIENTOS

CONVENCIONES

Red Hídrica

Tipo

- Intermitente
- Permanente

Curvas de nivel

- Curvas de Nivel 1m

Vias

Tipo

- 1
- 2
- 4

CONSTRUCIONES

- Perimetro Plan Parcial
- Perimetro Urbano de Pasto
- Construcciones Urbanas
- Manzanas Urbanas
- Base Predial Rural

LEYENDA

- Equipamiento
- Espacio Público
- Vias Propuestas

CONTEXTO REGIONAL **LOCALIZACIÓN GENERAL** **CONTEXTO LOCAL**

NOMBRE DEL ARCHIVO:
F10 - Espacio Publico y Equipamientos.mxd

FECHA DE ELABORACIÓN:
MARZO DE 2023

N° MAPA
F10